種別	一般ごみ	再生ごみ	埋立ごみ	粗大ごみ
曜日／月	原則として火・金曜日 ○印は曜日変更 □印は役場閉庁日	原則として水曜日	原則として木曜日 ○印は曜日変更	指定日
11月	②(木)・7・10 14・17・21 24・28	A群 C群 8 B群 C群 22	⑥(月)・9・16 ㉗(月)・30	20 南福崎
12月	1・5・8 12・15・19 22・26・29	A群 C群 6 B群 C群 20	7・14 21・28	4 豊田一色 北福崎 18 高松・上吉 25 豊田

ごみ収集日程表

※再生ごみの分類
■A群…新聞紙、折込チラシ
■B群…雑誌、紙類
■C群…ビン類、カン類、ペットボトル、金物類、布類、ダンボール、牛乳パック、スプレー缶類

ごみ出しルールを守ろう！

情報広場

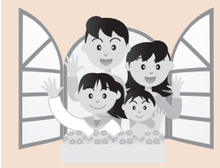

11月は 労働保険未手続事業一掃強化期間

労働保険（「労災保険」と「雇用保険」の総称）は政府が管理し、運営する強制保険です。

農林水産業の一部を除き、労働者を一人でも雇用している場合、事業主や労働者の意思の有無にかかわらず成立手続を行い、労働保険料を納付しなければなりません。

労災保険（労働者災害補償保険）は、業務上の事由、二以上の事業の業務を要因とする事由または通勤が原因で負傷、病気や死亡された場合に必要な給付等を行います。

雇用保険は、失業や雇用継続が困難な場合、労働者の生活や雇用の安定を図り、再就職を促進するため必要な給付等を行います。

労働保険の成立手続を怠っていると？

事業主が「故意」または「重大な過失」により労災保険の成立手続を行わない期間中に生じた事故について労災保険給付を行った場合は、遡って保険料等を徴収する他、保険給付額の40％または100％を事業主から徴収します。

問 三重労働局労働保険徴収室 TEL059・226・2100

令和6年度 学童保育所合同入所説明会

令和６年度に町内の学童保育所に入所を希望される方に対して、合同説明会を開催します。入所を検討・希望される方は、ＵＲＬまたはＱＲコードより申し込みください。
※説明会に参加されない場合、原則として入所できません。(夏休み等の長期休暇も同様)

日　　時　11月23日(木・祝)午前９時30分～
場　　所　中央公民館
　１階　南小学校区の方
　２階　北小学校区の方
持 ち 物　スリッパ、黒ボールペン(消せないもの)
申込方法　ＵＲＬかＱＲコードから申し込み
申込期限　11月13日(月)午後５時まで
申込URL　https://logoform.jp/form/PuDq/360705

申込ＱＲコード

申込・問合せ先　子ども家庭課　TEL３６６・７１３０

【申込・問合せ先】
子ども家庭課　TEL３６６・７１３０

■北小学校区
川越北学童保育所（つばめ児童館内）
豊田一色２３５番地１　TEL３６６・０３１４
川越学童保育所　日の本クラブ①
豊田一色３５０番地２　TEL３６５・２６５０
川越学童保育所　日の本クラブ③
豊田一色６４番地　TEL３６６・７１７１

■南小学校区
川越南学童保育所　（おひさま児童館内）
高松１９７番地１　TEL３６６・０７５７
川越第２学童保育所　日の本クラブ 日の本クラブ②
豊田９４４番地１　TEL３６５・０５８０

園庭解放 ＊帽子、お茶を忘れずに＊

保育所

対　　象　未就園児とその保護者
開放日時　21日(火)中部保育所、28日(火)南部保育所
　12月５日(火)北部保育所
　10時～11時30分
問合せ先　中部保育所　TEL365・1396
　南部保育所　TEL365・1571
　北部保育所　TEL365・1502

幼稚園

対　　象　令和２年４月２日～令和３年４月１日生まれのお子さんとその保護者
　※保育所、幼稚園に通っていない年中児、年長児も対象
開放日時　９日(木)、24日(金)　９時45分～11時
　※予約制　月はじめから前日までに電話で申込み
申込・問合せ先　幼稚園　TEL365・5851

子どものひろば ～11月の行事予定～

川越町つばめ児童館

卓球デイ　対象：小学生以上
４日土　午前の部　９時30分～11時45分
　　午後の部　14時～16時15分
※いずれも時間内で15分交替、都合により中止にする場合あり

紙芝居　だれでも参加できます
11日土　９時45分～

『自然と遊ぼう！木の実を使った工作』
～三重県シェアリングネイチャー協会～　対象：小学生
11日土　14時～15時30分　先着10名　申 受付中

つばめday!!『メッセージボードを作ろう！』　対象：小学生
15日水　15時30分～16時20分　先着10名　申 受付中

川越町社会福祉協議会地域包括支援センター・つばめ児童館
合同イベント『家族対抗！おもしろゲームチャンピオンシップ』
対象：小学生のいるファミリー
19日日　10時～11時30分　先着10組　申 受付中

おやこであそぼ『ひろばで元気に遊ぼう！』
対象：年少児～年長児とその弟妹と保護者者
21日火　14時45分～15時20分　先着10組　申 ７日火～

☆12月行事
２日土　オペラのコンサート
９日土　お楽しみイベント　申 11月20日月～
16日土　きらきらスノードームを作ろう！
19日火　おやこであそぼ～寄せ植えを体験しよう～
22日金　英語で遊ぼう！
23日土　ウルトラクイズ　申 11月22日水～

休館日　日曜日、祝日
問 川越町つばめ児童館　TEL361・5636

川越町子育て支援センター　つばめ児童館内

＊対象：未就園児とその保護者＊

身体測定　10時～11時
１日水、22日水　※当日受付

わいわい広場
２日木『さわってあそぼう』対象：１歳半頃までのお子さん
10時30分～11時　※予約制
30日木　『ベビーマッサージ』
対象：首がすわってから６か月頃のお子さん
10時30分～11時　※予約制／電話予約可

親子ふれあい広場　10時～11時30分
６日月　当新田公民館、20日月　豊田一色公民館
27日月　天神公民館

絵本の読み聞かせ
８日水　10時30分～11時

子育て行事
『おやおやサロン』　対象：未就園児の保護者
９日木　10時～11時　※予約制／託児あり
『救急救命講座』　対象：未就園児の保護者
16日木　10時～11時30分　※予約制／託児あり
場所：いきいきセンター２階　大研修室

ハーフバースデー撮影会　対象：6か月になったお子さん
14日火　10時～11時　※予約制

プレママ＆はじめましての会
対象：妊娠中の方、出産後初めて支援センターを利用される方
15日水　10時30時～　※予約制／電話予約可

にこにこ広場『クリスマス工作』　対象：1歳半頃からのお子さん
17日金　10時30分～11時　※予約制

問 川越町子育て支援センター（つばめ児童館内）
TEL366・0800（月曜日～金曜日　9時～15時）

川越町おひさま児童館

おはなしの時間 ～絵本の読み聞かせ～　だれでも参加できます
毎週月曜日　11時15分～
※27日月はウクレレ歌あそび

グラウンドゴルフ　対象：小学生
１日水　15時20分～16時30分
申 当日15時～　定員10名程度

紙芝居　だれでも参加できます
11日土　10時30分～

いっしょにあそぼう！　対象：０歳から未就園児の親子
16日木　10時10分～12時

FAGクラブ　昔遊びを楽しもう　対象：年少児親子～小学生
18日土　10時～
申 受付中　定員20名程度　材料費100円(当日支払い)

トランスパレントペーパーでステンドグラスを作ろう！
25日土　①14時～15時　対象：年少児親子～年長児親子
　　②15時～16時　対象：小学生
申 11日土　９時30分～　定員各時間10名程度

支援センター活動日　＊対象：0歳から未就園児の親子＊
おひさま広場(川越町子育て支援センター)
７日火、28日火　10時10分～12時
ぽかぽか(ひばり保育園子育て支援センタースマイリー)
14日火、21日火　10時10分～12時

☆12月行事
６日水　グラウンドゴルフ
７日木　SUN・さん・クラブ　申 11月16日木～
14日木　いっしょにあそぼう
16日土　クリスマスツリーを作ろう！
23日土　ボッチャをやってみよう

12月 ９日土は児童館交流会準備のためおひさま児童館は休館
12月10日日は児童館交流会

休館日　日曜日、祝日
問 川越町おひさま児童館　TEL361・1070

ひばり保育園　子育て支援センタースマイリー

＊対象：未就園児とその保護者＊

出前保育　10時～11時30分　対象：５歳までのお子さん
１日水　亀崎説教所、８日水　北福崎公民館
15日水　豊田公民館

たまひよクラブ　10時～11時30分
対象：0歳から就園前までのお子さん
２日木、30日木　手遊び、紙芝居など

なかよし会　10時～11時30分　対象：０歳のお子さん
４日土　パパ・ママと一緒につくろう　※予約制

音楽遊び　対象：１歳７か月からのお子さん
９日木　10時～11時30分　※予約制

＜お知らせ＞
★平日の10時～12時、13時30分～15時に園庭開放を行っています。
※開放は園庭のみの利用となりますので、ご了承ください。
★予約制の行事の予約は、平日13時～16時です。予約される方は保育園まで記入しに来て頂くか電話でお願いします。
※予約分は自分のお子さんの分のみとなります。

問 ひばり保育園
子育て支援センタースマイリー　TEL365・3625