北福崎公民館長寿命化改修工事

図 面 目 録

図面番号	図 面 内 容	図面番号	図 面 内 容	図面番号	図 面 内 容	図面番号	図 面 内 容	図面番号	図 面 内 容
A01	工事特記仕様書（改修）No.1	A18	改修前 東面立面図	A35	改修後 1階平面詳細図No.1	A52	改修後 1階展開図No.3（調理室）	A69	建具表No.1＜撤去＞
A02	工事特記仕様書（改修）No.2	A19	改修後 東面立面図	A36	改修前 1階平面詳細図No.2	A53	改修後 1階展開図No.4（放送室・男子便所）	A70	建具表No.2＜新設＞
A03	工事特記仕様書（改修）No.3	A20	改修前 南面立面図	A37	改修後 1階平面詳細図No.2	A54	改修後 1階展開図No.5（女子便所）	A71	建具表No.3＜カバー工法改修＞
A04	工事特記仕様書（改修）No.4	A21	改修後 南面立面図	A38	改修前 2階平面詳細図No.1	A55	改修後 1階展開図No.6（玄関・ホール）	A72	建具表No.4＜カバー工法改修＞
A05	工事特記仕様書（改修）No.5	A22	改修前 西面立面図	A39	改修後 2階平面詳細図No.1	A56	改修後 1階展開図No.7（玄関・ホール）	A73	建具表No.5＜カバー工法改修＞
A06	工事特記仕様書（改修）No.6	A23	改修後 西面立面図	A40	改修前 2階平面詳細図No.2	A57	改修後 1階展開図No.8（玄関・ホール）	A74	建具表No.6＜鍵入替・建具調整＞
A07	工事特記仕様書（改修）No.7	A24	改修前 北面立面図	A41	改修後 2階平面詳細図No.2	A58	改修前 2階展開図No.1（大会議室）	A75	建具表No.7＜既設建具改修＞
A08	外部・内部仕上表No.1	A25	改修後 北面立面図	A42	改修前 1階展開図No.1（和室）	A59	改修前 2階展開図No.2（大会議室）	A76	各部詳細図No.1
A09	内部仕上表No.2	A26	改修前 改修後 断面図	A43	改修前 1階展開図No.2（和室）	A60	改修前 2階展開図No.3（便所・湯沸室）	A77	各部詳細図No.2
A10	内部仕上表No.3	A27	改修後 矩計図No.1	A44	改修前 1階展開図No.3（調理室）	A61	改修後 2階展開図No.1（大会議室）	A78	外構図
A11	配置図、付近見取図	A28	改修前 矩計図No.1	A45	改修前 1階展開図No.4（放送室・男子便所）	A62	改修後 2階展開図No.2（大会議室）	A79	仮設計画図（参考図）
A12	改修前 1階平面図	A29	改修後 矩計図No.2	A46	改修前 1階展開図No.5（女子便所）	A63	改修後 2階展開図No.3（便所・湯沸室）		
A13	改修後 1階平面図	A30	改修前 矩計図No.2	A47	改修前 1階展開図No.6（玄関・ホール）	A64	改修後 2階展開図No.4（湯沸室）		
A14	改修前 2階平面図	A31	改修後 階段詳細図	A48	改修前 1階展開図No.7（玄関・ホール）	A65	改修前 1階・2階天井伏図		
A15	改修後 2階平面図	A32	改修前 階段詳細図	A49	改修前 1階展開図No.8（玄関・ホール）	A66	改修後 1階・2階天井伏図		
A16	改修前 R階平面図	A33	改修前 改修後 屋外階段詳細図	A50	改修後 1階展開図No.1（和室）	A67	改修前 改修後 1階建具符号図		
A17	改修後 R階平面図	A34	改修前 1階平面詳細図No.1	A51	改修後 1階展開図No.2（和室）	A68	改修前 改修後 2階建具符号図		

特記事項

一級建築士事務所 三重県知事登録 第1-699号
株式会社 前野建築設計
管理建築士 一級建築士 第320204号 前野 将輝

代表設計者 一級建築士 第320204号 前野 将輝
設計担当 一級建築士 第378328号 加藤 早妃
設計担当 一級建築士 第360917号 前田 祐作
設計担当 一級建築士 第307846号 三橋 五百子
設計担当
法適合確認
作図
検図

工事名称 北福崎公民館長寿命化改修工事
図面名称 図面目録
縮尺 A1:NS A3:NS
設計日 R6/3/25
図面番号 A000

図 面 目 録

図面番号	図 面 内 容	図面番号	図 面 内 容	図面番号	図 面 内 容	図面番号	図 面 内 容	図面番号	図 面 内 容
E01	電気設備工事 特記仕様書1	E17	改修前 コンセント設備 1階平面図	M01	機械設備工事 特記仕様書（1）	M17	改修前 空調換気設備 2階平面図		
E02	電気設備工事 特記仕様書2	E18	改修後 コンセント設備 1階平面図	M02	機械設備工事 特記仕様書（2）	M18	改修後 空調換気設備 2階平面図		
E03	電気設備工事 特記仕様書3	E19	改修前 コンセント設備 2階平面図	M03	改修前 配置図				
E04	電灯設備 配置図	E20	改修後 コンセント設備 2階平面図	M04	改修後 配置図				
E05	分電盤図1	E21	改修前 動力設備 1階平面図	M05	衛生機器表・器具表				
E06	分電盤図2	E22	改修後 動力設備 1階平面図	M06	改修前 給排水設備 1階平面図				
E07	照明器具姿図1	E23	改修前 弱電設備 1階平面図	M07	改修後 給排水設備 1階平面図				
E08	照明器具姿図2	E24	改修後 弱電設備 1階平面図	M08	改修前 給排水設備 2階平面図				
E09	改修前 電灯設備 1階平面図	E25	改修前 弱電設備 2階平面図	M09	改修後 給排水設備 2階平面図				
E10	改修後 電灯設備 1階平面図	E26	改修後 弱電設備 2階平面図	M10	改修前 給排水設備 1階平面詳細図				
E11	改修前 電灯設備 2階平面図	E27	改修前 自動火災報知設備 1階平面図	M11	改修後 給排水設備 1階平面詳細図				
E12	改修後 電灯設備 2階平面図	E28	改修後 自動火災報知設備 1階平面図	M12	改修前 給排水設備 2階平面詳細図				
E13	改修前 非常照明・誘導灯設備 1階平面図	E29	改修前 自動火災報知設備 2階平面図	M13	改修後 給排水設備 2階平面詳細図				
E14	改修後 非常照明・誘導灯設備 1階平面図	E30	改修後 自動火災報知設備 2階平面図	M14	空調・換気機器表				
E15	改修前 非常照明・誘導灯設備 2階平面図	E31	改修前 改修前 停電時電灯設備 1階平面図	M15	改修前 空調換気設備 1階平面図				
E16	改修後 非常照明・誘導灯設備 2階平面図	E32	改修後 改修後 停電時電灯設備 2階平面図	M16	改修後 空調換気設備 1階平面図				

工事特記仕様書（改修）

Ⅰ．工事名称　北福崎公民館長寿命化改修工事

Ⅱ．工事概要

1　工事場所　三重郡川越町大字北福崎４５－１

2　敷地面積　1,272.61㎡

3　工事内容

棟名称	北福崎公民館
構造	鉄筋コンクリート造　２階建て
建築面積	198.10㎡
延べ面積	310.05㎡　（1階：186.59㎡　2階：123.46㎡）
工事項目	外壁改修工事、防水改修工事、内部改修工事、外構工事、電気設備改修工事、機械設備改修工事

Ⅲ．建築改修工事仕様

1　共通仕様

図面及び特記仕様書に記載されていない事項は、「三重県公共工事共通仕様書　令和5年7月制定版」及び「公共建築改修工事標準仕様書（建築工事編）令和4年版（以下「改修標準仕様書」という。）」による。

2　特記仕様

(1) 項目は、番号に○印の付いたものを適用する。

(2) 特記事項は、○印の付いたものを適用する。

(3) 項目欄に記載の（　）内表示番号は改修標準仕様書の該当項目等を示す。

章	項目	特記事項
1 一般共通事項	1 適用基準等	1）公共建築工事標準仕様書（建築工事編） 国土交通大臣官房官庁営繕部監修（令和4年版） 2）建築工事標準詳細図 国土交通大臣官房官庁営繕部監修（令和4年版）
	2 施工条件 (1.3.5)	・　監督員と協議し決定する。 施工可能日　・　指定なし ・　一部に土、日曜日、祝祭日施工あり 施工可能時間帯　・　指定なし　・　時　～　時 概成工期　・　指定なし　・　年　月　日
	3 部分引渡し、部分使用	・　部分引き渡しあり　・　部分使用あり 指定部分（　　） 時　期（　年　月　日～）
	4 埋蔵文化財調査	埋蔵文化財の調査が行われる場合は協力すること。 ・　試掘調査の実施あり(発見された場合、発掘調査等の実施あり) ・　発掘調査等の実施あり
	5 発生材の処理等 (1.3.12)	・本工事は、その施工に特定建設資材を使用する新築工事等であって、その規模が「建設工事に係る資材の再資源化等に関する法律」（平成12年5月31日法律第104号。以下「建設リサイクル法」という。）施行令で定める建設工事の規模に関する基準以上の工事であるため、建設リサイクル法に基づき分別解体等及び特定建設資材の再資源化等の実施について適正な措置を講ずることとする。 工事契約後に明らかになったやむをえない事情により、予定した条件により難い場合は、監督員と協議するものとする。 分別解体等の方法

工程	作業の有無	分別解体等の方法
造成等	・有　・無	・手作業 ・手作業、機械作業の併用
基礎・基礎ぐい	・有　・無	・手作業 ・手作業、機械作業の併用
上部構造部分・外装	・有　・無	・手作業 ・手作業、機械作業の併用
屋根	⊙有　・無	・手作業 ⊙手作業、機械作業の併用
建築設備・内装等	⊙有　・無	・手作業 ⊙手作業、機械作業の併用
その他（　　）	・有　・無	・手作業 ・手作業、機械作業の併用

・　引き渡しを要するもの　・　有（　　）

・　特別管理産業廃棄物　・　有（　　）　処理方法（　　）

・　水銀使用製品産業廃棄物　・　有（　・　蛍光ランプ　・　HIDランプ　・（　　））

・　現場において再利用を図るもの　（　　）

⊙　再資源化を図るもの　⊙　コンクリート塊

⊙　アスファルトコンクリート塊

・　建設発生木材

成形板等の解体・撤去にあたっては、事前に石綿含有に係る施工調査を行う。含有が判明した等の場合、改修標準仕様書(9.1.5)に従い処理する。

	6 建設副産物情報交換システムへの登録	請負金額100万円以上の工事において、受注者は工事着手前に「再生資源利用計画書」（建設資材の搬入がある場合）及び「再生資源利用促進計画書」(建設副産物の搬出がある場合）を作成し、施工計画書に含めて監督員へ写しを提出するとともに法令等に基づき、再生資源利用計画及び再生資源利用促進計画を工事現場の公衆が見やすい場所に掲げなければならない。 また、工事完了後には「再生資源利用実施書」（建設資材の搬入があった場合）及び「再生資源利用促進実施書」（建設副産物の搬出があった場合）をすみやかに作成し、監督員へ写しを提出すること。 なお、各計画書及び実施書の作成等は、JACICが運営する「建設副産物情報交換システム」に登録のうえ、行うこと。
	7 三重県産業廃棄物税	本工事には産業廃棄物税相当分が計上されていないため、受注者が課税対象となった場合には完成年度の翌年度の４月１日から８月31日までの間に別に定める様式に産業廃棄物税納付証明書を添付して当該工事の発注者に対して支払請求を行うことができる。 なお、この期間を超えて請求することはできない。また、産業廃棄物処理集計表（マニフェストの数量の集計）を超えて請求することはできない。
	8 電気保安技術者 (1.3.3)	配置する
	9 技能士 (1.7.2)	職種別に可能なものについては、積極的に活用のこと。
	10 施工数量調査 (1.6.2)	調査範囲及び調査方法　・　工種別の特記による
	11 調査のための破壊部分の補修 (1.6.3)	補修方法　・　図示（図面番号：　　）　・（　　）
	12 建築材料等	1）　本工事に使用する建築材料等は、設計図書に定める品質及び性能を有する新品とするほか「建築材料・設備機材等品質性性能評価事業建築材料等評価名簿」（最新版）（以下「評価名簿」という。）と同等とする。品質が求められる水準以上であれば、県内生産品の優先使用に努めること。 2）　本工事で使用する建設資材の調達にあたっては、極力県内の取扱業者から購入するよう努めること。 3）　製材等、フローリング又は再生木質ボードを使用する場合は、三重県「環境物品等の調達方針」に従い、あらかじめ「木材・木材製品の合法性、持続可能性の証明のためのガイドライン」に準拠した証明書を、監督員に提出すること。 4）　本工事に使用する木材は、原則として県産材を使用するほか、品質が求められる水準以上であれば、県産材のJAS製材品及び「三重の木」利用推進協議会が認証する「三重の木」の優先利用に努めること。 5）　本工事に使用する建築材料のホルムアルデヒド放散量等は、F☆☆☆☆以上とする。 6）　下記製品を本工事で使用する場合は、三重県リサイクル製品利用推進条例に基づく認定製品を使用する。ただし認定製品が入手できない場合は、監督員と別途協議を行うこと。 （認定製品の品名：　　） 7）下記製品を本工事で使用する場合は、三重県リサイクル製品利用推進条例に基づく認定製品を使用するように努める。 認定製品の品名：　・　間伐材製工事用バリケード　・　間伐材工事用看板　・　間伐材標示板　・（　　）
	13 化学物質の濃度測定 (1.7.9)	測定対象化学物質（●で示したものとする。） 適用：施設用途：ホルムアルデヒド：トルエン：キシレン：エチルベンゼン：スチレン：パラジクロロベンゼン 学校, 教育施設：●：●：●：●：●：● 住宅：●：●：●：●：●： ◯　その他：●：●：●：●：●： 測定対象室及び測定個所数　⊙　図示（図面番号：A013,A015）　・（　　） 測定方法（⊙　パッシブ法　・　アクティブ法） 測定時期　・（　　） 報告書提出部数　２部
	14 特別な材料の工法	改修標準仕様書に記載されていない特別な材料の工法は当該製品の指定工法による。
	15 騒音・振動の防止	低騒音型・低振動型建設機械の指定に関する規程に基づき指定された建設機械の使用に努めること。
	16 工事写真	営繕工事写真撮影要領(国土交通省大臣官房官庁営繕部（令和5年版)）に従い撮影すること。 なお、デジタル工事写真の小黒板情報電子化を行う場合は、「デジタル工事写真の小黒板情報電子化について（令和5年3月1日付け国営建技第14号）」による。
	17 完成図等	作成する　・　完成図(・A３版二つ折り製本　・1部　・（　　）　・（　　） 完成図作図範囲（設計図面同程度とする） 完成図はＣＡＤにより作成することとし、著作権（著作権法第27条及び第28条に規定する権利を含む）にかかる使用権は発注者に移譲するものとする。
	18 完成写真	デジタルカメラで撮影し、全てＬ版相当サイズで印刷する。（Ａ４版用紙に１ページあたり３枚）　１部 箇所数は外観４面各室２面程度とし、規定の箇所数が確保できない場合には、監督員と協議すること。 ・　アルバム（大きさ335㎜×290㎜程度、カラー）　１部
	19 電子納品	工事写真は、「営繕工事に係る電子納品マニュアル（デジタル工事写真編）」等に基づき電子媒体も提出すること。 （提出部数　・　２部　・　　部） 工事完成図書は、「営繕工事に係る電子納品マニュアル（工事完成図書編）」に基づき電子媒体も提出すること。 （提出部数　・　２部　・　　部）
	20 設備工事との取合い	施工範囲 ⊙　図示した鉄筋コンクリート部の貫通孔・開口部の補強 ⊙　図示した壁・天井の仕上材・下地材の切込み及び補強 ・　自動閉鎖装置取付け箇所の切込み及び補強 ・　駆動装置が電動による建具等の２次側の配管・配線及び　操作スイッチ 施工図 ・　設備機器の位置、取合い等の検討できる施工図を提出して、監督員の承諾を受けること。
	21 既存部分等への処置 (1.3.13)	工事施工に際し、既存部分を汚損した場合又は損傷した場合は、監督職員に報告するとともに承諾を受けて現状に準じて補修する。
	22 事故の発生時	工事の施工中に事故が発生した場合には、直ちに監督員に通報するとともに、所定の様式により工事事故発生報告書を監督員が指示する期日までに、監督員に提出すること。 また、事故発生後の措置について監督員と協議を行うとともに、当該事故に係る状況聴取、調査、検証等に協力すること。
	23 下請次数制限及び県内(管内)企業優先使用	本工事における下請の次数は、２次（建築一式工事は３次）までとする。なお、その次数を超える下請契約を締結する場合は、下請契約締結前に書面により発注者の承諾を得ること。 本工事において、下請契約を締結する場合は、当該契約の相手方（２次以下の請負人を含む）を三重県内に本店（建設業法において規定する主たる営業所を含む）を有する者の中から選定するように努めること。また、工事場所を所管する建設事務所管内又は隣接する建設事務所管内に本店（建設業法において規定する主たる営業所を含む）を有する者を優先して選定するよう努めること。なお、県外企業を下請契約の相手方に選定する場合は、下請契約締結前に書面により発注者に報告を行うこと。
	24 総合評価方式	本工事で提案不履行があった場合は、本工事完成年度の翌年度に総合評価方式で発注する案件（以下「発注工事」という。）で、貴社の評価点において発注工事の加算点（満点）の１割を減点します。
	25 不当介入を受けた場合の措置	暴力団員等による不当介入（三重県公共工事等暴力団等排除措置要綱第２条第１項第１４号）を受けた場合の措置について 1）　受注者は暴力団員等（三重県公共工事等暴力団等排除措置要綱第２条第１項第１２号）による不当介入を受けた場合は、断固としてこれを拒否するとともに、不当介入があった時点で速やかに三重県警察本部に通報を行うとともに、捜査上必要な協力を行うこと。 2）　1)により三重県警察本部に通報を行うとともに、捜査上必要な協力を行った場合には、速やかに発注者に報告すること。発注者への報告は必ず文書で行うこと。 3）　受注者は暴力団員等により不当介入を受けたことから工程に遅れが生じる等の被害が生じた場合は、発注者と協議を行うこと。
	26 消防法関係の手続き	1）　消火器に係る消防用設備等設置届出書の作成 ・本工事（　・　建築工事　・　電気設備工事　・　機械設備工事）　・　別途工事 2）　防火対象物使用開始届出書 書類の作成（電気設備図面の作成及び電気設備に関する部分の記入）を行うこと。
	27 主任技術者又は監理技術者	1）　技術者要件 工事現場に配置する主任技術者又は監理技術者は、本工事の入札公告で定める技術者要件を満たす者としなければならない。 2）　専任を要しない期間 （1）　現場施工に着手するまでの期間 請負契約の締結後、現場施工に着手するまでの期間（現場事務所の設置、資機材の搬入又は仮設工事等が開始されるまでの期間）については、主任技術者又は監理技術者の工事現場への専任を要しない。なお、現場施工に着手する日については、請負契約締結後、監督員との打合せにおいて定める。 （2）　検査終了後の期間 検査完成後、検査が終了し（発注者の都合により検査が遅延した場合を除く。）、事務手続、後片付け等のみが残っている期間については、主任技術者又は監理技術者の工事現場への専任を要しない。なお、検査が終了した日は、発注者が工事の完成を確認した旨、受注者に通知した日とする。
	28 工事の一時中止	工事の一時中止の取り扱いについては「工事の一時中止のガイドライン」（平成29年7月 三重県県土整備部）による。 三重県建設工事請負契約書第20条の規定により工事の一時中止の通知を受けた場合は、中止期間中における工事現場の管理に関する計画（以下「基本計画書」という。）を発注者に提出し、協議する。 なお、基本計画書には、中止時点における工事の出来形、職員の体制、労務者数、搬入材料及び建設機械器具等の確認に関すること、中止に伴う工事現場の体制の縮小と再開に関すること及び工事現場の維持･管理に関する基本的事項を明らかにする。 工事の施工を一時中止する場合は、工事の続行に備え工事現場を保全すること。
	29 労働安全衛生法に基づく労働災害防止措置	労働安全衛生法第30条第１項に規定する措置を講ずる必要がある場合、その措置を講ずべき者として、同法第30条第２項の規定に基づき、本工事の請負者を指名する。この場合における指名への同意は、本工事の請負契約を締結することにより得られたものとみなす。
	30 建築基準法に基づき定まる風圧及び積雪荷重	建築基準法に基づき定められた区分等 基準風速 Vo=34 m/s 地表面粗度区分（　・　Ⅱ　・　Ⅲ） 積雪区分（　　）cm
	31 火災保険等	三重県建設工事請負契約書５２条第1項の規定により,火災保険、建設工事保険又はその他の保険等に加入し、その加入証券等を提示しなければならない。 1）　保険の目的物　工事目的物及び工事材料（支給材料を含む） 2）　保険の加入期間　工事着手後速やかに加入し、完成引き渡しまでの間 3）　保険金額　原則として請負金額に相当する金額
	32 不正軽油の使用の禁止	1）　一般事項 工事現場で使用し、又は使用させる車両（資機材等の搬出入車両を含む。）並びに建設機械等の燃料として、不正軽油(地方税法第144条の32(製造等の承認を受ける義務等)の規定に違反する燃料をいう。)を使用してはならない。 2）　調査の協力 受注者は、県が使用燃料の採油調査を行う場合には、その調査に協力しなければならない。また、受注者は下請負者等に同調査に協力するよう管理及び監督しなければならない。 3）　是正措置 受注者は、不正軽油の使用が判明した場合は、速やかに是正措置を講じなければならない。また、受注者は下請負者等に不正軽油の使用が判明した場合は速やかに是正措置を講じるよう管理及び監督しなければならない。
	33 技術検査	中間技術検査　実施回数　・　回　実施する段階　・（　　）
	34 保全に関する資料	⊙　１部　・（　　）
	35 屋外広告物	屋外広告物を設置する場合は、「三重県屋外広告物条例」第２３条に規定する屋外広告業の登録事業者であること。
	36 社会保険等未加入対策	適用除外でないにも関わらず、社会保険等に未加入である建設業者を下請負人としてはならない。 受注者は、施工体制台帳・再下請負通知書・作業員名簿により下請業者が社会保険等に加入しているかどうかを確認すること。また、発注者が加入状況を証明する書類の提出又は提示を求めた場合、速やかに対応すること。
	37 現場での安全確保(自主施工原則)	受注者は、工事中の適切な安全確保の措置等の一切の手段について、自らの責任において定め、工事を実施すること。 設計図書に明示された施工条件と工事現場が一致せず、安全確保のために指定仮設の変更や計上が必要な場合は、監督員と協議を行い、指示を受けた後、受注者として適切な安全確保の措置を講じたうえで、工事を実施すること。
	38 電子メールの活用	「電子メールを活用した情報共有における実施要領　令和３年１１月」を適用する。 （三重県ＨＰ「三重県の公共事業情報」を参照）
	39 設計図書の照査	三重県公共工事共通仕様書第1編1章1-1-1-3 2.設計図書の照査に基づく照査を実施すること。また、照査の実施において、契約書第18条第1項1号から5号に該当する事実がない場合についても、その旨を監督員に報告すること。 なお、監督員の請求があった場合は、照査の実施が確認できる資料を提示すること。
	40 石綿含有建材の調査 (1.5.1)	⊙石綿含有建材の事前調査 調査範囲　⊙改修部分すべて　・（　　） 貸与資料　⊙既存の設計図書　・石綿含有建材の調査報告書　・（　　） ⊙分析調査 分析対象　アクチノライト、アモサイト、アンフィライト、クリソタイル、クロシドライト、トレモライト 分析方法 材料名：定性分析法 JIS A 1481-1 JIS A 1481-2：定量分析法 JIS A 1481-3 JIS A 1481-4 JIS A 1481-5 ・箇所数（　）：・箇所数（　） ・箇所数（　）：・箇所数（　） サンプル数　1箇所あたり3サンプル 採取箇所　・図面(図面番号：　）　・（　　）
2 仮設工事	1 騒音・粉じん等の対策 (2.1.3)	・　防音パネル　設置範囲　・　図示（図面番号：　　） ・　防音シート　設置範囲　・　図示（図面番号：　　）
	② 足場等 (2.2.1)	足場を設ける場合には、「手すり先行工法等に関するガイドライン」によるものとし、足場の組立て、解体又は変更の作業は、同ガイドラインの別紙１「手すり先行工法による足場の組立て等に関する基準」における２の（２）手すり据置き方式又は（３）手すり先行専用足場方式により行うこと。 外部足場　⊙　設置する（設置範囲　・　工事に必要な範囲　・　　）　・　設置しない 防護シート　⊙　設置する（設置範囲　・　工事に必要な範囲　・　　）　・　設置しない 内部足場　⊙　設置する（・　　）　・　設置しない
	(表2.2.1)	材料、撤去材等の運搬方法 種別（・　Ａ種　・　Ｂ種　・　Ｃ種　・　Ｄ種　・　Ｅ種） Ｃ種：利用可能なエレベーター（　　） Ｄ種：利用可能な階段（　　） 高さが５ｍ以上の箇所での作業を行う場合、労働安全衛生規則の各規定により使用する要求性能墜落制止用器具はフルハーネス型とし､「墜落制止用器具の規格」(平成31年1月25日厚生労働省告示第11号)によるものとする。
	3 既存部分の養生 (2.3.1)	既存部分の養生　・　図示（図面番号：　　） 既存ブラインド・カーテンの養生 養生方法（　　）　保管場所　・　構内既存施設内　・（　　） 固定された備品、机、ロッカー等の移動　・　行う　・　行わない
	4 仮設間仕切り (2.3.2) (表2.3.1)	屋内の仮設間仕切り　・　Ａ種　・　Ｂ種　・　Ｃ種 合板　厚さ　・　９㎜　・（　　） せっこうボード　厚さ　・9.5㎜　・（　　） 合板又は石こうボードの塗装　・　行う　・　行わない 仮設扉　設置箇所　・　図示（図面番号：　　）　仕様　・　合板張り木製扉　・（　　）

特記事項	一級建築士事務所 三重県知事登録 第1-699号 株式会社 前野建築設計 管理建築士　一級建築士　第320204号　前野 将輝	代表設計者 一級建築士 第320204号 前野 将輝	設計担当 一級建築士 第378328号 加藤 早妃	設計担当 一級建築士 第360917号 前田 祐作	設計担当 一級建築士 第307846号 三橋 五百子	設計担当	法適合確認	作図 / 検図	工事名称：北福崎公民館長寿命化改修工事	設計日 R6/3/25
									図面名称：工事特記仕様書（改修）No.1　縮尺 A1:NS A3:NS	図面番号 A001

③ 防水改修工事

1 既存防水層の処理 (3.1.4) (3.2.6)

既存保護層（立上り部等）の撤去
・行う（・ＰＯＤ　・ＰＯＤＩ　・ＰＯＡＳ　・ＰＯＡＳＩ　・ＰＯＳ　・ＰＯＳＩ　・ＰＯＸ）
・行わない

既存防水層（立上り部等）の撤去
⊙行う（・ＰＯＤ　・ＰＯＤＩ　・ＰＯＡＳ　・ＰＯＡＳＩ　・ＰＯＳ　・ＰＯＳＩ　・Ｍ４Ｓ
・Ｍ４ＳＩ　・Ｓ４Ｓ　・Ｓ４ＳＩ　・ＰＯＸ）
・行わない

既存露出防水層表面の仕上げ塗装の除去
・行う（・Ｍ４ＡＳ　・Ｍ４ＳＩ　・Ｍ４Ｃ　・Ｍ４ＤＩ　・Ｌ４Ｘ　）
・行わない

2 既存下地の処理 (3.2.6)

既存下地の補修箇所の計上、長さ、数量等　・図示（図面番号：　　）・（　　）

ＰＯＳ工法、ＰＯＳＩ工法（機械固定工法）の既存保護層を撤去し防水層を非撤去とした立上り部等の処理
・改修標準仕様書[3.2.6(4)(ウ)(g)①～③]　・（　　）

設備機器架台、配管受部、パラペット、貫通パイプ回り、手すり、丸環の取付け部、塔屋出入口等及び防水層末端部の納まり部の処理　・監督員と協議する　・（　　）

3 アスファルト防水 (3.3.2)～(3.3.5) (表3.3.3)～(表3.3.10)

押え金物の材質、形状及び寸法
・アルミニウム製（Ｌ-３０×１５×２．０㎜程度）　・（　　）

屋根保護防水
防水層の種類

工法	種　別	断熱材の厚み	絶縁用シート	立上り部 保護	立上り部 断熱材、絶縁ｼｰﾄ
・Ｐ２Ａ	・Ａ-１ ・Ａ-２ ・Ａ-３		・ﾎﾟﾘｴﾁﾚﾝﾌｨﾙﾑ（0.15㎜以上） ・ﾌﾗｯﾄﾔｰﾝｸﾛｽ（70kg/㎡程度） ・（　　）	・乾式保護材 ・コンクリート押え ・れんが押え ・モルタル押え	
・Ｐ1Ｂ	・Ｂ-１　・部分粘着・砂付 ・Ｂ-２　・部分粘着・砂付				
・Ｐ２ＡＩ	・ＡＩ-１ ・ＡＩ-２ ・ＡＩ-３	・（　㎜）	・ﾌﾗｯﾄﾔｰﾝｸﾛｽ（70kg/㎡程度） ・（　　）		・設置する ・設置しない
・Ｐ１ＢＩ	・Ｂ-１　・部分粘着・砂付 ・Ｂ-２　・部分粘着・砂付				

改質アスファルトルーフィングシートの種類及び厚さ
・改修標準仕様書　表3.3.3から3.3.9までによる　・（　　）

部分粘着層付改質アスファルトルーフィングシートの種類及び厚さ
・改修標準仕様書　表3.3.3から3.3.9までによる　・（　　）

平場の保護コンクリート
こて仕上げ　厚さ　・水下80㎜以上　・（　　）
平坦さ　・a種　・b種　・c種
床タイル張り　厚さ　・水下60㎜以上　・（　　）
屋根排水溝　・図示（図面番号：　　）

屋根露出防水
防水層の種類

工法	種別	断熱材	仕上塗料 種類	仕上塗料 使用量	備　考
・Ｍ４Ｃ	・Ｃ-1 ・Ｃ-2 ・Ｃ-3 ・Ｃ-4		・製造所の仕様 ・（　　）	・製造所の仕様 ・（　　）	
・Ｍ３Ｄ ・ＰＯＤ	・Ｄ-1 ・Ｄ-2		・製造所の仕様 ・（　　）	・製造所の仕様 ・（　　）	脱気装置 ・設ける　・設けない
・ＰＯＤＩ ・Ｍ３ＤＩ ・Ｍ４ＤＩ	・ＤＩ-1 ・ＤＩ-2	種類（　　） 厚さ（　　）	・製造所の仕様 ・（　　）	・製造所の仕様 ・（　　）	改修用ドレン ・設ける　・設けない

屋根露出防水絶縁工法及び屋根露出防水絶縁断熱工法の脱気装置の種類及び設置数量
種類　・アスファルトルーフィング類の製造所の指定　・（　　）　設置数　・（　　）
屋根露出防水絶縁断熱工法の場合のルーフドレン回り及び立上り部周辺の断熱材の張りじまい位置　・図示（　　）

屋内防水
防水層の種類

工法	種別	保護層
・Ｐ１Ｅ	・Ｅ－１	・設ける
・Ｐ２Ｅ	・Ｅ－２	・設けない

Ｅ-１の工程３を行う部位　・貯水槽、浴槽等常時水に接する部位　・（　　）

4 改質アスファルトシート防水 (3.4.2) (3.4.3) (表3.4.1)～(表3.4.3)

防水層の種類

工法	種別	断熱材	仕上塗料 種類	仕上塗料 使用料	備　考
・Ｍ４ＡＳ	・ＡＳ-Ｔ１ ・ＡＳ-Ｔ２ ・ＡＳ-Ｊ２		・製造所の仕様 ・（　　）	・製造所の仕様 ・（　　）	
・Ｍ３ＡＳ ・ＰＯＡＳ	・ＡＳ-Ｔ３ ・ＡＳ-Ｔ４ ・ＡＳ-Ｊ１ ・ＡＳ-Ｊ３		・製造所の仕様 ・（　　）	・製造所の仕様 ・（　　）	脱気装置 ・設ける　・設けない 改修用ドレン ・設ける　・設けない
・Ｍ３ＡＳＩ ・Ｍ４ＡＳＩ ・ＰＯＡＳＩ	・ＡＳＩ-Ｔ１ ・ＡＳＩ-Ｊ１	種類（　　） 厚さ（　　）	・製造所の仕様 ・（　　）	・製造所の仕様 ・（　　）	脱気装置　・設ける　・設けない 改修用ﾄﾞﾚﾝ・設ける　・設けない 防湿層　・設ける　・設けない

改質アスファルトルーフィングシートの種類及び厚さ
・改修標準仕様書　表3.4.1から3.4.3までによる　・（　　）

粘着層付改質アスファルトルーフィングシートの種類及び厚さ
・改修標準仕様書　表3.4.1から3.4.3までによる　・（　　）

部分粘着層付改質アスファルトルーフィングシートの種類及び厚さ
・改修標準仕様書　表3.4.1から3.4.3までによる　・（　　）

屋根露出防水絶縁工法及び屋根露出防水絶縁断熱工法の脱気装置の種類及び設置数量
数量　・改質アスファルトシートの製造所の指定　・（　　）
設置数量　・改質アスファルトシートの製造所の指定　・（　　）

屋根露出防水絶縁断熱工法の防湿用シート　・設置する　・設置しない

押え金物の材質、形状及び寸法　・アルミニウム製　Ｌ-30×15×20㎜程度　・（　　）

5 合成高分子系シート防水 ルーフィング (3.5.2)～(3.5.4) (表3.5.1)～(表3.5.3)

屋根防水
防水層の種類

工法	種別	断熱材	仕上塗料 種類	仕上塗料 使用料	備　考
・ＰＯＳ ・Ｓ４Ｓ	・Ｓ-Ｆ1 ・Ｓ-Ｆ２ ・Ｓ-Ｍ１ ・Ｓ-Ｍ２		・製造所の仕様 ・（　　）	・製造所の仕様 ・（　　）	脱気装置　・設ける　・設けない 改修用ﾄﾞﾚﾝ　・設ける　・設けない
・Ｓ３Ｓ	・Ｓ-Ｆ1 ・Ｓ-Ｆ２		・製造所の仕様 ・（　　）	・製造所の仕様 ・（　　）	脱気装置　・設ける　・設けない
・Ｍ４Ｓ	・Ｓ-Ｍ１ ・Ｓ-Ｍ２		・製造所の仕様 ・（　　）	・製造所の仕様 ・（　　）	
・ＰＯＳＩ ・Ｓ３ＳＩ ・Ｓ４ＳＩ ・Ｍ４ＳＩ	・ＳＩ-Ｆ1 ・ＳＩ-Ｆ２ ・ＳＩ-Ｍ１ ・ＳＩ-Ｍ２	種類（　　） 厚さ（　　）	・製造所の仕様 ・（　　）	・製造所の仕様 ・（　　）	脱気装置　・設ける　・設けない 改修用ﾄﾞﾚﾝ　・設ける　・設けない

ルーフィングシートの厚み（Ｓ-Ｆ2、Ｓ-Ｍ2）
・軽歩行（・ＰＯＳ　・Ｓ４Ｓ　・Ｓ３Ｓ　・Ｍ４ＳＩ　）
・非歩行（・ＰＯＳ　・Ｓ４Ｓ　・Ｓ３Ｓ　・Ｍ４ＳＩ　）

防湿用フィルム（ＳＩ-Ｆ２、ＳＩ-Ｍ2）　・設置する　・設置しない

ルーフィングシートの種類及び厚さ　・改修標準仕様書　表3.5.1～3.5.3までによる　・（　　）

絶縁用シート及び可塑剤移行防止用シートの材質　・発泡ポリエチレンシート　・（　　）

固定金具の材質及びすき形状
・厚さ0.4㎜以上の防錆処理した鋼板、ｽﾃﾝﾚｽ鋼板又は樹脂積層加工した鋼板　・（　　）

脱気装置の種類及び設置数量　・ルーフィングシートの製造所の仕様　・（　　）

接着工法の目地処理　・プレキャストコンクリート下地（・　　）
プレキャストコンクリート部材の入隅部の増張り（種別S-F1、SI-F1の場合）　・行う　・行わない

機械的固定工法の場合の一般部のルーフィングシートの張付け
・建築基準法に基づき定まる風圧力の（　　）倍の風圧力に対応した工法

屋内防水
防水層の種類

工法	種別	保護層 平場のモルタル塗り 塗り厚さ	保護層 平場のモルタル塗り 工法	保護層 立上り部の保護モルタルの塗厚
・Ｐ1Ｓ	Ｓ-Ｃ１		・床塗り工法 ・下地モルタル塗り	・7㎜以上 ・（　　）

床塗りの場合の床の目地
目地割り（・２㎡程度　最大目地間隔３ｍ程度　・　　）
目地の種類（・押し目地　・　　）

6 塗膜防水 (3.6.3) (表3.6.1)～(表3.6.3)

屋根防水
防水層の種類

工法	種別	仕上塗料 種類	仕上塗料 使用料	備　考
・ＰＯＸ	・Ｘ-１ ・Ｘ-１Ｈ ・Ｘ-２ ・Ｘ-２Ｈ	・製造所の仕様 ・（　　）	・製造所の仕様 ・（　　）	脱気装置　・設ける　・設けない 改修用ﾄﾞﾚﾝ　・設ける　・設けない
⊙Ｌ４Ｘ	・Ｘ-１ ・Ｘ-１Ｈ ⊙Ｘ-２ ・Ｘ-２Ｈ	⊙製造所の仕様 ・（　　）	⊙製造所の仕様 ・（　　）	脱気装置　⊙設ける　・設けない

ウレタンゴム系塗膜防水Ｘ-１（絶縁工法）の脱気装置の種類及び設置数量
・　主材料の製造所の仕様　・（　　）

屋内防水
防水層の種類

工法	種別	保護層
・Ｐ１Ｙ	・Ｙ-２	・設ける　・設けない
・Ｐ２Ｙ	・Ｙ-２	・設ける　・設けない

7 シーリング (3.7.2) (表3.7.1)

材料

種類	材種	施工箇所
⊙ SR-1	シリコーン系	ｶﾞﾗｽ廻り、水廻り
⊙ MS-2	変成シリコーン系	建具廻り、外部金属廻り
⊙ PS-2	ポリサルファイド系	外壁目地
・ PU-2	ポリウレタン系	

(3.7.4～7) 工法
⊙ シーリング充填工法　・シーリング再充填工法
・拡幅シーリング再充填工法　・ブリッジ工法

(3.7.8) シーリング材の試験
・簡易接着性試験　・引張接着性試験　・行わない

8 とい (3.8.2) (表3.8.1) (表3.8.2)

材種　⊙ 硬質ポリ塩化ビニル管（カラー）　・配管用鋼管（白管）
・（　　）

とい受金物及び足金物

といの材種	形状	取付け間隔

工法　・図示（図面番号：　　）

9 アルミニウム製笠木 (3.9.2)(3)(表3.9.1) (3.9.3)(2) (3.9.2)(4) (3.9.3)

部材の種類
・　押出し250形　・押出し300形
・　押出し350形　⊙ 板材折曲げ形（本体幅（ 450,175 ）㎜、板厚 ⊙ 2.0㎜　・（　　））

固定金具の間隔（　　㎜）
固定方法　・（　　）
表面処理　・（　　）
工法　既存笠木等の撤去　・図示（図面番号：　　）
下地補修の工法　・図示（図面番号：　　）
板材折曲げ形の笠木の取付方法　・図示（図面番号：　　）
笠木固定金具の工法　・図示（図面番号：　　）

建築基準法に基づき定まる風圧力及び積雪荷重に対応した固定金具の間隔固定方法等は施工計画書として提出する。

10 保証書

工事区分	材料名	保証年数
防水工事	⊙防水	・10年　・　年
	・シーリング	・5年　・　年

※防水施工業者、製作メーカー、受注者の連名により提出する。

④ 外壁改修工事

1 施工数量調査

⊙ 行う　・　行わない
調査範囲　⊙ 全面　・（　　）
調査項目　⊙ ひび割れ部（・　幅0.2㎜　・　0.2㎜～1.0㎜　・　1.0㎜以上）
⊙ はがれ及びはく落部分
⊙ 浮き部
調査方法　⊙ 打診、目視及びクラックスケール等（ ⊙ 足場　・　ゴンドラ）
報告書　２部（立面図等に記載、必要に応じて写真添付）

2 改修工法の種類 (4.1.4) (4.1.5)

外壁	種類	改修工法
⊙ コンリート打放し仕上げ外壁	ひび割れ部	・　樹脂注入工法 ⊙ Ｕカットシール材充填工法 ・　シール工法
	欠損部	⊙ 充填工法
・　モルタル塗り仕上げ外壁	ひび割れ部	・　樹脂注入工法 ・　Ｕカットシール材充填工法 ・　シール工法
	欠損部	・　充填工法 ・　モルタル塗替え工法
	浮き部	・　アンカーピンニング ・　部分エポキシ樹脂注入工法 ・　全面エポキシ樹脂注入工法 ・　全面ポリマーセメントスラリー注入工法 ・　注入口付アンカーピンニング ・　部分エポキシ樹脂注入工法 ・　全面エポキシ樹脂注入工法 ・　全面ポリマーセメントスラリー注入工法 ・　充填工法 ・　モルタル塗替え工法
・　タイル張り仕上げ外壁	ひび割れ部	・　樹脂注入工法
	欠損部	・　タイル部分張替え工法 ・　タイル張替え工法
	浮き部	・　アンカーピンニング ・　部分エポキシ樹脂注入工法 ・　全面エポキシ樹脂注入工法 ・　全面ポリマーセメントスラリー注入工法 ・　注入口付アンカーピンニング ・　部分エポキシ樹脂注入工法 ・　全面エポキシ樹脂注入工法 ・　全面ポリマーセメントスラリー注入工法 ・　エポキシ樹脂注入タイル固定工法 ・　タイル部分張替え工法 ・　タイル張替え工法
	目地	・　目地ひび割れ部改修工法 ・　伸縮調整目地改修工法
・　塗り仕上げ外壁	新規仕上げ	・　薄付け仕上塗材塗り ・　厚付け仕上塗材塗り ・　複層仕上塗材塗り ・　可とう形改修用仕上塗材塗り ・　マスチック塗材塗り ・　外壁用塗膜防水材塗り

3 改修工法等

(4.2.4)(1) (4.2.5) (4.3.6) (4.4.6)
⊙ 樹脂注入工法
種類　⊙ 自動式低圧エポキシ樹脂注入工法　注入量（　　）注入間隔（　　）
・　手動式エポキシ樹脂注入工法　注入量（　　）注入口間隔（　　）
・　機械式エポキシ樹脂注入工法　注入量（　　）注入口間隔（　　）
コア抜取検査　・　行う　・　行わない
・　抜取り個数（　　）　・　抜取り部分補修方法（　　）

(4.2.4)(2) (4.2.6) (4.3.7)
・　Ｕカットシール材充填工法
材料　・　シーリング用材充填　（　・ＰＵ－１　・　ＰＵ－２　・（　　））
・　可とう性エポキシ樹脂充填
シーリング材の上にポリマーセメントモルタル充填
・　行う　・　行わない

(4.2.4)(3) (4.2.7) (4.3.8)
・　シール工法
材料　・　パテ状エポキシ樹脂　・　可とう性エポキシ樹脂

(4.2.4)(4) (4.2.8) (4.3.9)
・　充填工法
材料　・　エポキシ樹脂モルタル　・　ポリマーセメントモルタル

(4.3.5)(5) (4.3.10)
・　モルタル塗替え工法
材料　・　現場調合材料　・　既調合材料
・　既製目地材の適用及び形状（　　）　・　仕上げ厚（　　）

特記事項	

一級建築士事務所 三重県知事登録 第1-699号
株式会社 前野建築設計
管理建築士 一級建築士 第320204号 前野 将輝
代表設計者 一級建築士 第320204号 前野 将輝
設計担当 一級建築士 第378328号 加藤 早妃
設計担当 一級建築士 第360917号 前田 祐作
設計担当 一級建築士 第307846号 三橋 五百子
設計担当

法適合確認
作図
検図
工事名称：北福崎公民館長寿命化改修工事
図面名称：工事特記仕様書（改修）No.２
縮尺 A1:NS A3:NS
設計日 R6/3/25
図面番号 A002

(4.3.5)(6) (4.3.11)(4.4.9) (図4.3.1)
・ アンカーピンニング部分エポキシ樹脂注入工法
アンカーピンの本数 ・ 標準 ・（ ）
材料 ・ ステンレス鋼（ＳＵＳ３０４） ・（ ）

(4.3.5)(6) (4.3.12)(4.4.10) (図4.3.2)
・ アンカーピンニング全面エポキシ樹脂注入工法
アンカーピンの本数び注入口の数 ・ 標準 ・（ ）
材料 ・ ステンレス鋼（ＳＵＳ３０４） ・（ ）

(4.3.5)(6) (4.3.13)(4.4.11) (図4.3.2)
・ アンカーピンニング全面ポリマーセメントスラリー注入工法
アンカーピンの本数び注入口の数 ・ 標準 ・（ ）
材料 ・ ステンレス鋼（ＳＵＳ３０４） ・（ ）

(4.3.5)(7) (4.3.14)(4.4.12) (図4.3.3)
⊙ 注入口付アンカーピンニング部分エポキシ樹脂注入工法
注入口付アンカーピンの本数 ⊙ 標準 ・（ ）
材料 ⊙ ステンレス鋼（ＳＵＳ３０４） ・（ ）
呼び径 ⊙ ６㎜ ・（ ）

(4.3.5)(7) (4.3.15)(4.4.13) (図4.3.4)
・ 注入口付アンカーピンニング全面エポキシ樹脂注入工法
注入口付アンカーピンの本数及び注入口の数 ・ 標準 ・（ ）
材料 ・ ステンレス鋼（ＳＵＳ３０４） ・（ ）
呼び径 ・ ６㎜ ・（ ）

(4.3.5)(7) (4.3.16)(4.4.14) (図4.3.4)
・ 注入口付アンカーピンニング全面ポリマーセメントスラリー注入工法
注入口付アンカーピンの本数及び注入口の配置 ・ 標準 ・（ ）
材料 ・ ポリマーセメントスラリー（ ）
・ 注入口付アンカーピン（ ・ ステンレス鋼（ＳＵＳ３０４） ・（ ））
呼び径 ・ ６㎜ ・（ ）

(4.4.15)
・ 注入口付アンカーピンニングエポキシ樹脂注入タイル固定法
注入口付アンカーピンの本数 ・（ ）
材料 ・ ステンレス鋼（ＳＵＳ３０４） ・（ ）
呼び径 ・ ６㎜ ・（ ）

(4.4.5)
タイル部分張替え工法及びタイル張替え工法
材料

施工箇所	形状	寸法	耐滑り性	標準・特注色の別	耐凍害性の有無

・役物（・一体成型 ・接着加工）

外壁タイル接着張りのシーリング材
打継ぎ目地及びひび割れ誘発目地 ・（ ）
伸縮調整目地及びその他の目地 ・（ ）

(4.4.7)
・ タイル部分張替え工法
張替え材料 ・ ポリマーセメントモルタル
・ 接着剤（一液反応硬化形変成シリコーン樹脂）（目地詰め ・有り ・無し ）
一か所当たりの張替え面積が0.25㎡を超える箇所 ・有り ・無し

(4.4.5) (4.4.8) (表4.4.2)
・ タイル張替え工法

タイルの種類	タイルの大きさ	工法	備考
・ 外装 タイル	小口平二丁掛100角	・ 密着張り	・現場調合モルタル
		・ 改良圧着張り	・既調合モルタル
	小口以上二丁掛け以下	・ 接着剤張り	目地詰め ・有り ・無し
・ ユニットタイル	50二丁掛以下	・ マスク張り	・現場調合モルタル
		・ モザイクタイル貼り	・既調合モルタル
		・ 接着剤張り	目地詰め ・有り ・無し

(4.4.8)(3)
試験張り ・ 行う ・ 行わない
見本焼き ・ 行う ・ 行わない

(4.4.8)(8)
有機系接着剤張りのコンクリート素地面の下地処理の方法 ・（ ）
下地調整塗材塗りの接着力試験 ・ 行う ・ 行わない

(4.4.5)(5) (4.4.16)
・ 目地ひび割れ部改修工法
・ 伸縮調整目地改修工法
伸縮調整目地 （位置 寸法 × ）
検査 シーリング接着性試験 ・ 行う（ ・ 簡易接着性試験 ・ 引張接着性試験 ）

④ 塗り仕上げ (4.5.4)
既存塗膜等の除去及び下地処理

工法	処理範囲
・ サンダー工法	
・ 高圧水洗工法	
・ 塗膜はく離剤工法	
⊙ 水洗い工法（ ・ デッキブラシ ・ 高圧ポンプ ）	外壁

(4.5.5)
下地調整 ・ C-1 ・ C-2 ・ CM-2 ・ E ・（ ）

(4.5.2) (表4.5.1(その1) (その2))

種 類	呼び名	仕上げ形状	工法	備考
薄付け仕上塗材	・ 外装薄塗材Ｅ	・ 砂壁状 ・ ゆず肌状	吹付け	
		・ 平たん状 ・ 凹凸状	こて	
		・ ゆず肌状 ・ さざ波状	ローラー	
		・着色骨材砂壁状	・ 吹付け ・ こて	
	・（ ）	・（ ）	・（ ）	
厚付け仕上塗材	・ 外装厚塗材Ｃ	・ 吹放し ・ 凸部処理	吹付け	
		・ 平たん状 ・ 凹凸状 ・ ひき起し ・ 掻き落とし	こて	上塗材 ・セメントスタッコ ・（ ）
	・ 外装厚塗材Si ・ 外装厚塗材Ｅ	・ 吹放し ・ 凸部処理	吹付け	
		・ 平たん状 ・ 凹凸状 ・ ひき起し	・こて ・ローラー	
複層仕上塗材	・ 複層塗材Ｅ ・ 複層塗材RE ・ 防水形複層塗材Ｅ ・ 防水形複層塗材RE	・ ゆず肌状	ローラー	耐候性 ・耐候形３種 ・（ ）
		・ 凸部処理 ・ 凹凸状	吹付け	
	・（ ）	・（ ）	・（ ）	
可とう形改修用仕上塗材	⊙ 可とう形改修塗材Ｅ ・ 可とう形改修塗材RE ・ 可とう形改修塗材CE	・ 平たん状 ⊙ さざ波状	ローラー	耐候性 ・耐候形３種 ・（ ）
		・ ゆず肌状	吹付け	

(4.6.2)(表4.6.1)
・ マスチック塗材塗り ・ A種 ・ B種

(表4.5.2)
複層仕上塗材及び可とう形改修塗材の上塗材の種類

樹脂種類	溶媒種類	外 観
・ アクリル系	・ 溶剤系	・ 艶有 ・ 艶無 ・ メタリック
	・ 弱溶剤系	・ 艶有 ・ 艶無
	・ 水系	・ 艶有 ・ 艶無
・ シリカ系	・ 水系	・ 艶無
・ ポリウレタン系	・ 溶剤系	・ 艶有 ・ 艶無 ・ メタリック
	・ 弱溶剤系	・ 艶有 ・ 艶無
	・ 水系	・ 艶有 ・ 艶無
⊙ アクリルシリコン系	・ 溶剤系	・ 艶有 ・ 艶無 ・ メタリック
	・ 弱溶剤系	・ 艶有 ・ 艶無
	⊙ 水系	⊙ 艶有 ・ 艶無
・ ふっ素系	・ 溶剤系	・ 艶有 ・ 艶無 ・ メタリック
	・ 弱溶剤系	・ 艶有 ・ 艶無
	・ 水系	・ 艶有 ・ 艶無

（注） 艶無及びメタリックは、可とう形複層塗材、防水形複層塗材、及び可とう形改修塗材には適用しない。

(表4.7.1)
外壁用塗膜防水材の仕上げの形状及び工法

種類	仕上げの形状	工法	仕上塗料	下地挙動緩衝材
外壁用塗膜防水材	・ 凹凸状 ・ 凸部処理	・ 吹付け	種類 ・（ ）	・ 適用する ・ 適用しない
	・ ゆず肌状 ・ さざ波状	・ ローラー	耐候性 ・（ ）	

⑤ 建具改修工事

① 改修工法 (5.1.3)
⊙ かぶせ工法
⊙ カバー工法 ・ 持出し工法 ・ ノンシール工法
⊙ 撤去工法
⊙ はつり工法 ・ 引抜き工法

2 防火戸 (5.1.4)
・ 例示仕様 ・ 個別認定（認定番号： ）
・ 自動閉鎖機構 ・ 図示（図面番号： ）

3 見本の製作 (5.1.5)
・ 製作する ・ 製作しない

4 防犯建物部品 (5.1.7)
・ 図示（図面番号： ）

5 ブラインドボックス等 (5.1.6)(3)
・ 再使用する ・ 再使用しない

⑥ アルミニウム製建具 (5.2.2) (5.2.4) (表5.2.1) (表5.2.2)
外部建具の性能等級等 ・ A種 ⊙ B種 ・ C種
・ 防音ドアセット、防音サッシ（等級 ）
・ 断熱ドアセット、断熱サッシ（等級 ）
・ 結露水の処理方法 ・ 図示（図面番号： ）
アルミニウム及びアルミニウム合金の表面処理の種別
・ 外部に面する建具（過酷な環境の屋外）
・ BA-1 ・ BA-2 ・（ ）
⊙ 外部に面する建具（一般的な環境の屋外）
⊙ BB-1 ・ BB-2 ・（ ）
・ 内部に面する建具
・ BC-1 ・ BC-2 ・（ ）

⑦ 網戸 (5.2.3)(5)
⊙ 可動式 ・ 固定式
防虫網の材質 ・ 合成樹脂製 ・ ガラス繊維入り合成樹脂製 ⊙ ステンレス(SUS316)製
網目 ・ 16メッシュ ⊙ 18メッシュ

8 樹脂製建具 (5.3.2)～(5.3.5) (表5.3.1)～(表5.3.3)
外部に面する樹脂製建具の性能等級等 ・ A種 ・ B種 ・ C種
・ 防音ドアセット、防音サッシ（等級 ）
・ 断熱ドアセット、断熱サッシ（等級 ）
・ 日射熱取得性（等級 ）
ガラス ・ 複層ガラス ・（ ）
建具枠見込寸法 ・ 図示（図面番号： ）
水切り ・ 図示（図面番号： ）
ぜん板 ・ 図示（図面番号： ）
丁番 ・ 改修標準仕様書(表5.7.3)による ・ 図示（図面番号： ）

⑨ 鋼製建具 (5.4.2)
鋼製建具の性能等級
・ 簡易気密性ドアセット
・ 外部に面する建具の耐風圧
・ S-4 ・ S-5 ・ S-6
・ 防音ドアセット、防音サッシ（等級 ）
・ 断熱ドアセット、断熱サッシ（等級 ）
・ 耐震ドアセット（等級 ）

(5.4.4)
・ H>2400又はW>950の建具
鋼板類の厚さ ・ 図示（図面番号： ）
・ くつずりの仕上げ ・ ＨＬ ・（ ）

(5.4.6)
標準型鋼製建具

形式	幅(mm)		高さ(mm)
片開き	・ 900	・ 950	・ 2000 ・ 2100
親子開き	・ 1200	・ 1250	
両開き	・ 1800	・ 1900	

⑩ 鋼製軽量建具 (5.5.2) (5.5.5) (5.2.2)(2) (5.5.3) (5.5.4) (5.6.3)(1) (5.2.3)(1)
鋼製軽量建具の性能等級
・ 簡易気密性ドアセット
・ 防音ドアセット、防音サッシ（等級 ）
・ 断熱ドアセット、断熱サッシ（等級 ）
・ 耐震ドアセット（等級 ）
・ H>2400又はW>950の建具
鋼板類の厚さ ・ 図示（図面番号： ）
表面仕上げ
⊙ 塗装 ・ ビニル被覆鋼板 ・ カラー鋼板 ・ ステンレス鋼板（ ・ＨＬ ・鏡面 ） ・（ ）

11 ステンレス製建具 (5.6.2) (5.4.2)
ステンレス製建具の性能等級
・ 簡易気密性ドアセット
・ 外部に面する建具の耐風圧
・ S-4 ・ S-5 ・ S-6
・ 防音ドアセット、防音サッシ（等級 ）
・ 断熱ドアセット、断熱サッシ（等級 ）
・ 耐震ドアセット（等級 ）
(5.6.3) 材料 ・ SUS304 ・（ ）
(5.6.4) 表面仕上げ ・ HL仕上げ ・（ ）
(5.6.5) 曲げ加工 ・ 普通曲げ ・ 角出し曲げ

⑫ 木製建具 (5.7.2)
含水率 ・ A種 ・ B種
⊙フラッシュ戸 表面材 ・ （ ）
厚み ・ 改修標準仕様書表5.7.6 ・ （ ）
表面材の品質等 ・ 改修標準仕様書5.7.2(2)(イ)(a)～(c) ・ （ ）
・ ＭＤＦ 表裏面の状態による区分 ・ （ ）
曲げ強さによる区分 ・ （ ）
接着剤による区分 ・ （ ）
難燃性による区分 ・ （ ）
・ 引戸の召合せかまちをいんろう付きとする
・かまち戸 見込み寸法 ・ 36㎜ ・（ ）
かまち及び鏡板の樹種 ・ （ ）
⊙ふすま 見込み寸法 ・ 19.5㎜ ・（ ） ⊙ ふすま紙張替のみ
種別 ・ Ⅰ種 ・ Ⅱ種
ふすま紙の上張り種類 ・ （ ）
縁の仕上げ ・ （ ）
・戸ぶすま 見込み寸法 ・ 30㎜ ・ （ ）
表面材 ・（ ）
厚み ・ 改修標準仕様書表5.7.6 ・ （ ）
表面材の品質等 ・ 改修標準仕様書5.7.2(2)(イ)(a)～(c) ・ （ ）
・ ＭＤＦ 表裏面の状態による区分 ・ （ ）
曲げ強さによる区分 ・ （ ）
接着剤による区分 ・ （ ）
難燃性による区分 ・ （ ）
・ 引戸の召合せかまちをいんろう付きとする
上張りの種類 ・ （ ）
⊙紙張り障子 見込み寸法 ・ 30㎜ ・ （ ） ⊙ 障子紙張替のみ
枠及びくつずりの材料 ・ （ ）

⑬ 建具用金物 (5.8.2)
金物の見え掛かり部等の材質等
⊙ 改修標準仕様書(表5.8.1)による
・ 図示（図面番号： ）
(5.8.4)
マスターキー ⊙ 製作する ・ 製作しない
引渡用鍵箱 ・ 必要 ・ 不要

14 自動ドア開閉装置 (5.9.2)
駆動装置及び検出装置の性能値（ ・ 車椅子使用者用便房出入口用 ）
・ 図示（図面番号： ）
(5.9.3)(表5.9.4) 引き戸用検出装置の種類 ・ 図示（図面番号： ）
(5.9.3)(9) 凍結防止措置 ・ あり ・ なし

⑮ 自閉式上吊り引戸装置 (5.10.3)
自閉式上吊り引戸装置の性能値
・ 改修標準仕様書(表5.10.1)による ・（ ）

16 重量シャッター (5.11.2)
種類 ・ 管理用シャッター ・ 外壁用防火シャッター
・ 屋内用防火シャッター ・ 防煙シャッター
耐風圧強度（ Pa以上）
(5.11.2)(3) (表5.11.1)
開閉機能
・ 上部電動式（手動併用） ・ 上部手動式
(5.11.2)(6) (5.11.3)
管理用重量シャッターのシャッターケース
・ 設ける ・ 設けない
・ めっき付着量 ・ Z12 ・ F12 ・（ ）

17 軽量シャッター (5.12.2) (表5.12.1) (5.12.3) (5.12.4)
開閉形式 ・ 上部電動式（手動併用） ・ 手動式
耐風圧強度（ Pa以上）
スラットの材質及び形状
・ インターロッキング形 ・ オーバーラッピング形
・ めっき付着量 JIS G 3312 ・ Z06 ・ F06 ・（ ）
JIS G 3322 ・ AZ90 ・（ ）

18 オーバーヘッドドア (5.13.2)
型式及び機構
セクション材料 ・ スチールタイプ ・ アルミニウムタイプ ・ ファイバーグラスタイプ
耐風圧強度（ Pa以上）
開閉方式 ・ バランス式 ・ チェーン式 ・ 電動式
収納形式 ・ スタンダード形 ・ ローヘッド形 ・ ハイリフト形 ・ バーチカル形
(5.13.3) ガイドレール ・ 溶融亜鉛めっき鋼板 ・ ステンレス鋼板

⑲ 板ガラス (5.14.2)(1)(5.14.3)
⊙ 図示（図面番号：A070～A73 ）

⑳ ガラス留め材 (5.14.2)(2)
⊙ シーリング ・ ガスケット（ ）

㉑ ガラス溝の寸法、形状等 (5.14.3)
・ 図示（図面番号： ）
⊙ 建具の製造所の仕様による

22 ガラスブロック積み (5.14.5)
ガラスブロック
表面形状、寸法、厚さ ・ 図示（図面番号： ）
金属枠、補強材 ・ 図示（図面番号： ）
化粧カバー ・ 図示（図面番号： ）
工法 ・ 図示（図面番号： ）
建築基準法に基づき定まる風圧力に対応した工法を施行計画書として提出する。

⑥ 内装改修工事

1 一般事項 (6.1.3)(2)
既存間仕切壁の撤去に伴う取り合い部分の改修範囲

改修部分	改 修 範 囲
・ 天井	・ 図示（図面番号： ）
・ 壁	・ 図示（図面番号： ）
・ 床	・ 図示（図面番号： ）

(6.1.3)(3) 天井内の既存壁の撤去に伴う取り合い部の天井改修範囲 ・ 図示（図面番号： ） ・（ ）
(6.1.3)(5) 天井の撤去に伴う取り合い部の壁面改修 ・ 図示（図面番号： ） ・（ ）

② 既存床撤去、下地補修 (6.2.2)(1)(ｱ) (6.2.2)(1)(ｲ)
既存床仕上げ材の除去等
浮き、欠損部等による下地モルタルの撤去 ⊙ 行う ・ 行わない
合成樹脂塗床材の除去等 ・ 機械的除去工法 ・ 目荒し工法

3 既存壁撤去、下地補修 (6.3.2)
既存間仕切壁の撤去に伴う他の構造体の補修工法 ・（ ）

特記事項

一級建築士事務所 三重県知事登録 第1-699号
株式会社 前野建築設計
管理建築士 一級建築士 第320204号 前野 将輝

代表設計者	設計担当	設計担当	設計担当	設計担当	法適合確認	作図	工事名称	設計日
一級建築士 第320204号 前野 将輝	一級建築士 第378328号 加藤 早紀	一級建築士 第360917号 前田 祐作	一級建築士 第307846号 三橋 五百子			検図	北福崎公民館長寿命化改修工事 図面名称 工事特記仕様書（改修）No.３ 縮尺 A1:NS A3:NS	R6/3/25 図面番号 A003

4 木下地等

(6.5.2)(1)(イ)
(表6.5.1)

木材の含水率（工事現場搬入時、質量比）

部材名称	種　別
下地材	・ Ａ種 ・ Ｂ種
造作材	・ Ａ種 ・ Ｂ種

(6.5.2)(2)(ア)

製材
「製材の日本農林規格」による製材

部位	樹種・寸法・形状	等級	含水率	保存処理	材面の品質
下地用 針葉樹製材	・ 図示 （図面番号：　）	・（　）	・（　）	・（　）	・（　）
造作用 針葉樹製材	・ 図示 （図面番号：　）	・（　）	・（　）	・（　）	・（　）
広葉樹製材	・ 図示 （図面番号：　）	・（　）	・（　）	・（　）	・（　）

(6.5.2)(2)(イ)
(6.5.2)(2)(ウ)
(表6.5.2)

「製材の日本農林規格」以外の製材
樹種、寸法、材面の品質、防虫処理、含水率　・　図示（図面番号：　）
造作材の材面の品質　・　Ａ種　・（　）

(6.5.6)(1)
(6.5.7)(1)
(6.5.8)(1)
(6.5.9)(1)

樹種

部　位	樹　種	県　産　材
・内部間仕切軸組、床組		
・窓、出入口		
⊙床板張り	ひのき	
・壁、天井下地		

(6.5.2)(3)(ア)

造作用集成材
「集成材の日本農林規格」による造作用集成材

部　位	品 名 ・ 樹 種	見付け材面の寸法・品質・数	厚さ
造作用集成材	・ 図示 （図面番号：　）	・ 図示 （図面番号：　）	
化粧ばり造作用 集成材	・ 図示 （図面番号：　）	・ 図示 （図面番号：　）	・（　）
化粧ばり構造用 造作用集成柱	・ 図示 （図面番号：　）		・（　）

(6.5.2)(3)(イ)

「集成材の日本農林規格」以外の製材
樹種、寸法、見付け材面の品質　・　図示（図面番号：　）
含水率　・　１５％以下　・（　）

(6.5.2)(4)(ア)

造作用単板積層材
「単板積層材の日本農林規格」による造作用単板積層材

部位	品名・寸法	表面の品質	防虫処理
造作用単板積層材	・ 図示 （図面番号：　）	・（　）	・（　）

(6.5.2)(4)(イ)

「単板積層材の日本農林規格」以外の造作用単板積層材
寸法、表面の品質、防虫処理　・　図示（図面番号：　）
含水率　・　１４％以下　・（　）

(6.5.2)(5)

「直交集成板の日本農林規格」による直交集成板
品名、曲げ強度、種別、接着性能、樹種及び寸法　・　図示（図面番号：　）

(6.5.2)(6)

⊙ 合板等

品名（品目）	樹種名	接着の程度	等級	板面の品質	防虫処理等	厚さ
耐水ﾗﾜﾝ合板			Ｉ類			12

(6.5.3)(1)

接合具等
造作材化粧面の釘打ち　・　隠し釘打ち　・　（　）

(6.5.3)(2)

諸金物
形状、寸法及び材質　・　図示（図面番号：　）

(6.5.5)(1)

・ 防腐、防蟻処理
適用部位　図示（図面番号：　）
保存処理性能区分（　）
薬剤の塗布等の処理方法（　）
附属書Ａに基づく表面処理用木材保存剤　・　適用する（　・薬剤の種類（　）　・　適用部材（　））
ボード原料接着剤への防腐・防蟻処理（　）

(6.5.5)(2)

・ 防虫処理　・　図示（図面番号：　）

5 軽量鉄骨天井下地

(6.6.2)
(表6.6.1)
(6.6.3)

野縁等の種類
⊙ 屋内　⊙ 19形　・（　）
・ 屋外　・ 25形　・（　）

形式及び寸法
・ 屋外　・ 図示（図面番号：　）
・ 耐震天井　・ 図示（図面番号：　）
・ ふところ≧3.0m　・ 図示（図面番号：　）

(6.6.4)

既存埋込みインサート　⊙ 使用する　・ 使用しない　（※使用する場合は、確認試験を行う）
既存埋込みインサート、あと施工アンカーの確認試験
⊙ 行う（ 図示（図面番号：　））　・ 行わない
⊙ 確認試験の箇所数（ 3 箇所）　・ 確認強度（ 400N ）
耐震性・耐風圧性を考慮した補強　・ 図示（図面番号：　）

6 軽量鉄骨壁下地

(6.7.3)

スタッド、ランナー等の種類
⊙ 図示（図面番号：A035～A041 ）

7 ビニル床シート、ビニル床タイル及びゴム床タイル張り

(6.8.2)
(6.8.2)(1)

材料
⊙ ビニル床シート【JIS A 5705（ビニル系床材）】

種類の記号	色柄	厚さ	備考
FS	ﾌﾞﾚｰﾝ	2.5mm	抗菌

(6.8.2)(2)

・ ビニル床タイル【JIS A 5705（ビニル系床材）】

種類の記号	色柄	寸法	厚さ	備考
ＫＴ			2.0mm	

(6.8.2)(3)(ア)(イ)

・ 帯電防止床シート又は床タイル

種類	性能	寸法	厚さ	備考

(6.8.2)(3)(ウ)

・ 視覚障害者用床タイル

種類	形状	備考
ビニル床タイル	300×300×7.0mm	

(6.8.2)(3)(エ)

・ 耐動荷重性床シート

種類	厚さ	備考

(6.8.2)(3)(オ)(カ)

・ 防滑性床シート又は床タイル

種類	寸法	厚さ	備考

(6.8.2)(5)

・ ゴム床タイル

種類	色柄	寸法	厚さ	備考

(6.8.3)(1)

工法
下地　⊙ モルタル塗り　・ セルフレベリング材塗り　・ 木下地　・ その他（　）

(6.8.3)(2)(ウ)

ビニル床シート張り
熱溶接工法　⊙ 適用する　・ 適用しない

8 カーペット敷き

(6.9.2)(1)
(表6.9.1)

・ 織じゅうたん

種別	糸の種類	パイルの形状	帯電性	品質の程度	色柄
・ Ａ種 ・ Ｂ種 ・ Ｃ種	・ そ毛 ・ 紡糸 ・（　）	・ カットパイル ・ ループパイル ・ カット、ループ併用	・ 人体帯電圧 3KV以下 ・（　）	・（　）	・ 無地 ・ 柄物

品質の程度欄に記載した商品名は、品質の程度を示すための参考商品名である。（以下同様）

(6.9.2)(2)
(表6.9.2)

⊙ タフテッドカーペット

パイルの形状	パイル長(mm)	帯電性	工法	品質の程度
・ カットパイル ⊙ ループパイル ・ カット、ループ併用		・ 人体帯電圧 3KV以下 ・（　）	・ 全面接着工法 ⊙ グリッパー工法	・（　）

(6.9.2)(3)
(表6.9.2)

・ タイルカーペット

種類	パイルの形状	寸法(mm)	総厚さ(mm)	品質の程度
	・ カットパイル ・ ループパイル	・500×500 ・（　）	・6.5 ・（　）	・（　）

(6.9.2)(4)
(6.9.2)(5)

下敷き材　・ 第２種第１号、厚さ８mm　・（　）
見切り、押え金物　・ 適用する（材質、種類及び形状　・ 図示（図面番号：　））

(6.9.3)(3)

織じゅうたんの接合方法
・ ヒートボンド工法　・（　）

(6.9.3)(5)

タイルカーペットの敷き方

平場	・ 市松敷き　・ 模様流し　・（　）
階段部分	・ 市松敷き　・ 模様流し　・（　）

9 合成樹脂塗床

(6.10.3)(2)(a)
(表6.10.4)

弾性ウレタン樹脂系塗床の仕上げ種類、工程
・ 平滑仕上げ　・ 防滑仕上げ　・ つや消し仕上げ

(6.10.3)(2)(b)
(6.10.3)(3)
(表6.10.5)～
(表6.10.8)

エポキシ樹脂系塗床の仕上げ種類
・ 薄膜流しのべ仕上げ（・ 平滑　・ 防滑）　・ 厚膜流しのべ仕上げ（・ 平滑　・ 防滑）
・ 樹脂モルタル仕上げ（・ 平滑　・ 防滑）　・ 薄膜型塗床仕上げ（・ 平滑）

10 フローリング張り

(6.11.4)
(表6.11.2)

・ 釘留め工法

材料	種別	樹種
・ フローリングボード（根太張用） ・ フローリングボード（直張用）		・ なら ・（　）
・ 複合フローリング（根太張用） ・ 複合フローリング（直張用）	・ Ａ種　・ Ｂ種　・ Ｃ種	

防湿処理　・ 図示（図面番号：　）

(6.11.5)
(表6.11.5)
(表6.11.6)

・ 接着工法

材種	樹種	厚さ	幅・長さ
・ フローリングボード（直張用）	・ なら ・（　）		
・ 複合フローリング（直張用） ・ Ａ種　・ Ｂ種　・ Ｃ種			
・ フローリングブロック（直張用）			

緩衝材　・ 合成樹脂発泡シート　・ 図示（図面番号：　）

(6.11.6)

塗替え
下地調整　・（　）
塗装　・ ウレタン樹脂ワニス塗り（１液形、Ｂ種）　・ オイルステイン塗りのうえワックス塗り
・ 生地のままワックス塗り　・（　）

11 畳敷き

(6.12.2)
(表6.12.1)

種別 ⊙ Ａ種　・ Ｂ種　・ Ｃ種　・ Ｄ種
・ Ｄ種の畳床　ＫＴ－（ ・Ｉ　・Ⅱ　・Ⅲ　・Ｋ　・Ｎ ）
衝撃緩和型畳の畳表（ＪＩＳ Ａ 5902）　・ Ｃ１　・ Ｃ２

12 せっこうボード、その他ボード及び合板張り

(6.13.2)
(表6.13.1)

材種	種別	厚さ(mm)
⊙ せっこうボード		壁　・ 9.5(準不燃)　⊙ 12.5(不燃) 天井　⊙ 9.5(準不燃)　・ 12.5(不燃)
⊙ 化粧せっこうボード	・ トラバーチン模様 ・ 木目模様	・ 9.5(不燃)　・ 9.5(準不燃) ・ 9.5(不燃)　・ 9.5(準不燃)
⊙ ロックウール化粧吸音板	・ 普通 ⊙ 立体模様	・ 9(　)　・（　） ・ 9(　)　⊙（ 12 ）⊙（ 15 ）
⊙ けい酸カルシウム板	⊙ タイプⅡ0.8FK	⊙ 6
⊙ 化粧けい酸カルシウム板		⊙ 6

(6.13.3)(4)(ウ)

合板類の張付け　・ Ａ種　・ Ｂ種

(6.13.3)(7)(ア)
(表6.13.5)

せっこうボードの目地工法
⊙ 継目処理　⊙ 突付け（⊙ベベルエッジ　・スクェアエッジ）　・ 目透し（・ベベルエッジ　・スクェアエッジ）

13 壁紙張り

(6.14.2)

施工箇所	種類	防火性能
		・ 不燃　・ 準不燃
		・ 不燃　・ 準不燃
		・ 不燃　・ 準不燃

(6.14.3)

素地ごしらえ

下　地	種　別
モルタル、せっこうプラスター面	・ Ａ種　・ Ｂ種
コンクリート面	・ Ａ種　⊙ Ｂ種
せっこうボード面	・ Ａ種　⊙ Ｂ種

14 モルタル塗り

(6.15.3)
(6.15.5)
(6.15.6)

モルタル　⊙ 現場調合材料　・ 既調合材料
既製目地材　・ 使用する（形状：　）
床の目地　・ 図示（図面番号：　）
下地処理　・ 壁面の仕上げ厚又は全塗り厚が25mm超　図示（図面番号：　）

15 タイル張り

(6.16.2)
(6.16.3)

伸縮調整目地
位置　・ 図示（図面番号：　）

タイルの種類

施工箇所	形状	寸法	耐滑り性	標準・特注色の別	耐凍害性の有無
調理室	陶器質	100×100	無	特注色(既設同等)	

(6.16.3)(2)

試験張り　・ 行う　・ 行わない
見本焼き　・ 行う　・ 行わない
既調合モルタル　・ 使用できる　・ 使用できない

(6.16.3)(5)

壁タイル張りの工法
・ 内装タイル（ ・ 密着張り　・ 改良圧着張り ）
・ ユニットタイル（ ・ マスク張り　・モザイクタイル張り ）

16 セルフレベリング材塗り

(6.17.2)(6.17.3)

・ せっこう系　・ セメント系
塗厚（　）mm

17 断熱材

(9.5.2)

断熱材打込み工法

種類	種別	厚さ（mm）	施工箇所
・ ビーズ法ポリスチレンフォーム			
・ 押出法ポリスチレンフォーム			
・ Ａ種硬質ウレタンフォーム			
・ フェノールフォーム			

(9.5.3)

断熱材現場発泡工法（吹付硬質ウレタンフォーム）

種類	厚さ[mm]	施工箇所
・ Ａ種１ ・ Ａ種１Ｈ ・（　）	・（　）	・ 窓回り等の断熱材補修部分、ルーフドレン回りの床版下等、部分的に後張りとしなければならない箇所 ・（　）

7 塗装改修工事

1 材料

(7.1.3)

・ 屋内の壁、天井仕上げは防火材料とする。
・ 次の箇所を除き防火材料とする。（箇所：　）

2 下地調整

(7.2.1～7.2.7)
(表7.2.1)～
(表7.2.7)

既存塗膜の除去範囲（塗り替えでＲＢ種の場合）
・ 図示（図面番号：　）

種別

下地	種別	ひび割れ部の補修
⊙ 木部	・ RA種　⊙ RB種　・ RC種	
・ 鉄鋼面	・ RA種　・ RB種　・ RC種	
・ 亜鉛めっき鋼面	・ RA種　・ RB種　・ RC種	
・ モルタル、せっこうプラスター面	・ RA種　・ RB種　・ RC種	・ 行う
⊙ コンクリート、ＡＬＣパネル面	・ RA種　⊙ RB種　・ RC種	・ 行う
・ 押出成形セメント板面、コンクリート面（DP塗装）	・ RA種　・ RB種　・ RC種	・ 行う
⊙ せっこうボード、その他ボード面	・ RA種　⊙ RB種　・ RC種	

3 素地ごしらえ

(7.3.1～7.3.7)
(表7.3.1)～
(表7.3.7)

種別

下地	種別
・ 木部	・ Ａ種　・ Ｂ種
・ 鉄鋼面	・ Ａ種　・ Ｂ種　・Ｃ種
・ 亜鉛めっき鋼面	・ Ａ種　・ Ｂ種
・ モルタル、せっこうプラスター面	・ Ａ種　・ Ｂ種
⊙ コンクリート、ＡＬＣパネル面	・ Ａ種　⊙ Ｂ種
・ 押出成形セメント板面、コンクリート面（DP塗装）	・ Ａ種　・ Ｂ種
⊙ せっこうボード、その他ボード面	・ Ａ種　⊙ Ｂ種

4 錆止め塗料塗り

(7.4.2)(7.4.3)
(表7.4.3)～
(表7.4.5)

錆止め塗料種別
鉄鋼面　・ Ａ種　⊙ Ｂ種　・Ｃ種　・Ｄ種　・Ｅ種
亜鉛めっき鋼面　・ Ａ種　・ Ｂ種　・ Ｃ種
錆止め塗料塗り種別
鉄鋼面　・ Ａ種　⊙ Ｂ種　・ Ｃ種　亜鉛めっき鋼面　・ Ａ種　・ Ｂ種　・ Ｃ種

5 合成樹脂調合ペイント塗り(SOP)

(7.5.3～7.5.4)
(表7.5.1)～
(表7.5.3)

塗料種別　・ １種　・（　）
種別

下地	種別
・ 木部	・ Ａ種　・ Ｂ種　・ Ｃ種
・ 鉄鋼面	・ Ａ種　・ Ｂ種　・ Ｃ種
・ 亜鉛めっき鋼面	・ Ａ種　・ Ｂ種　・ Ｃ種

6 クリヤラッカー塗り(CL)

(7.6.2)(表7.6.1)

種別
木部　・ Ａ種　⊙ Ｂ種

7 アクリル樹脂系非水分散形塗料(NAD)

(7.7.2)(表7.7.1)

種別
・ Ａ種　・ Ｂ種

8 耐候性塗料塗り(DP)

(7.8.2)～
(7.8.4)
(表7.8.3)

上塗り等級　・ １級（フッ素系）　・ ２級（シリコン系）　・ ３級（ポリウレタン系）

下地	種別
コンクリート面及び 押出成形セメント板面	・ Ａ－１種　・ Ａ－２種　・ Ｂ－１種　・ Ｂ－２種 ・ Ｃ－１種　・ Ｃ－２種

特記事項

一級建築士事務所 三重県知事登録 第1-699号
株式会社 前野建築設計
管理建築士 一級建築士 第320204号 前野 将輝

代表設計者	設計担当	設計担当	設計担当	設計担当
一級建築士	一級建築士	一級建築士	一級建築士	
第320204号	第378328号	第360917号	第307846号	
前野 将輝	加藤 早妃	前田 祐作	三橋 五百子	

設計担当　法適合確認

作図	工事名称	設計日
	北福崎公民館長寿命化改修工事	R6/3/25
検図	図面名称 / 縮尺	図面番号
	工事特記仕様書（改修）No.4 / A1:NS A3:NS	A004

9　つや有合成樹脂エマルションペイント塗り (EP-G)
(7.9.2)～(7.9.5)
(表7.9.1)～(表7.9.4)

種別

下地	種別
コンクリート、モルタル、プラスター、せっこうボード、その他ボード面	・　Ａ種　・　Ｂ種　・　Ｃ種 しみ止め（　　）
木部（屋内）	・　Ａ種　・　Ｂ種　・　Ｃ種
鉄鋼面（屋内）	・　Ａ種　・　Ｂ種　・　Ｃ種
亜鉛めっき鋼面（屋内）	・　Ａ種　・　Ｂ種

10　合成樹脂エマルションペイント塗り(EP)
(7.10.2)
(表7.10.1)

種別
・　Ａ種　⊙ Ｂ種　・　Ｃ種
しみ止め　・（　　）

11　ウレタン樹脂ワニス塗り(UC)
(7.11.2)
(表7.11.1)

種別
・　Ａ種　⊙ Ｂ種
工程１の着色　・　適用する　・　適用しない

12　ステイン塗り
(7.12.2)
(表7.12.1)

種類　・　ピグメントステイン塗り　・　オイルステイン塗り
オイルステイン塗りの工程、塗料　・　（　　）

13　木材保護塗料塗り(WP)
(7.13.2)
(表7.13.1)

種別
・　Ａ種　・　Ｂ種

8の1　耐震改修工事　共通事項

（一般事項）
1　適用範囲
(8.1.1)
(8.1.2)

工事内容
・　現場打ち鉄筋コンクリート壁の増設工事
・　鉄骨ブレースの設置工事
・　柱補強工事（溶接金網巻き工法又は溶接閉鎖フープ巻き工法）
・　柱補強工事（鋼板巻き工法又は帯板巻き付け工法）
・　連続繊維補強工事
・　耐震スリット新設工事
・　免震改修・制振改修工事

工事種別
・　鉄筋工事
・　あと施アンカー工事
・　コンクリート工事
・　鉄骨工事
・　グラウト工事
・　連続繊維補強工事
・　スリット新設工事
・　免震改修、制振改修工事
・　土工事及び地業工事

8の2　耐震改修工事　撤去工事

1　既存部分の撤去等
(8.21.2)

撤去の範囲
⊙ 図示（図面番号：A034～A041　）
・　新設のコンクリート、モルタル、グラウト材、鉄骨、連続繊維に接する部分
・　既存コンクリート撤去範囲に面する部分
・（　　）

既存設備機器、配管撤去、新設、移設等処置
本工事の範囲
・　本工事の範囲として図示された設備機器及び配管、盤類の撤去及び処分
・　設備機器及び配管、盤類の撤去及び処分は本工事の範囲としない。
・（　　）
撤去範囲　・　図示（図面番号：　　）

2　既存構造体の撤去
(8.21.2)
(8.22.2)
(8.23.2)
(8.24.4)

既存構造体の撤去
撤去範囲　⊙ 図示（図面番号：A034～A041　）
はつりだした鉄筋及び鉄骨の処置

既存鉄筋コンクリート内の鉄筋の切断

鉄筋の切断	範囲	適用
・既存鉄筋は切断せず残す	・図示（図面番号：　　） ・全ての撤去部分 ・（　　）　・適用なし	
⊙コンクリートの撤去範囲の周囲より一定長さを残し切断する	・図示（図面番号：　　） ⊙全ての撤去部分 ・（　　）　・適用なし	
・コンクリート撤去範囲の鉄筋は切断する	・切断せず残す範囲を除く撤去する既存鉄筋コンクリートの範囲 ・（　　）	

はつりだした鉄筋の処置
⊙ 鉄筋に損傷を与えないよう適切な養生を施す。
・（　　）

はつりだした鉄骨の処置
・　発泡スチロール等で養生する。
・（　　）

（既存部分の処理）
3　既存構造体コンクリートの表層目荒らし
(8.21.3)
(8.22.3)
(8.23.3)

既存構造体コンクリート面の表層目荒らし
目荒らし程度
・　平均深さ2～5mmで最大深さ5～7mm程度の凹面を、打継ぎ面の15～30%程度の面積となるように施す。
・　図示（図面番号：　　）

8の3　耐震改修工事　鉄筋工事

1　鉄筋
(8.2.1)
(表8.2.1)

材料　改修標準仕様書(表8.2.1)による

種別	径(mm)
⊙ SD295	D16以下
・ SD345	
・ SD390	
・（　　）	

2　溶接金網
(8.2.2)

網目の形状、寸法及び鉄線の径

網目の形状、寸法	鉄線の径(mm)
100×100	φ6

3　加工
(8.3.2)

90°未満の折曲げの内法直径　・　図示（図面番号：　　）

4　鉄筋の継手及び定着
(8.3.4)

	径	部位
重ね継手	⊙ Ｄ１６以下	
ガス圧接	・ Ｄ１９以上	

主筋及び耐力壁の重ね継手の長さ
⊙ 改修標準仕様書(8.3.4)(3)(7)による
・　図示（図面番号：　　）

継手位置
・　各部配筋参考図による
・　図示（図面番号：　　）

先組み工法等
・　柱・梁主筋の継手を同一箇所に設ける

鉄筋の定着長さ
⊙ 改修標準仕様書(表8.3.4)による
・　（表8.3.4）のフックありの定着長さを確保できない場合の折曲げ定着の方法　図示（図面番号：　　）
・　図示（図面番号：　　）

機械式定着工法　適用箇所（　　）　種類（　　）

帯筋組立の形、継手及び定着
・　図示（図面番号：　　）

5　鉄筋のかぶり厚さ及び間隔
(8.3.5)
(表8.3.6)

鉄筋及び溶接金網の最小かぶり厚さ　⊙（　30　）mm

6　各部配筋　　・　図示（図面番号：　　）

7　ガス圧接
(8.3.8)

圧接完了後の試験
超音波探傷試験　・　行う　・　行わない

（現場打ち鉄筋コンクリート壁の増設工事及び鉄骨ブレースの設置工事等）

割裂補強筋の適用

種類	材料	材種	径	本数・ピッチ	適用箇所
・スパイラル筋	・鉄筋コンクリート用棒鋼 ・（　　）	・ R235 ・（　　） ・（　　）	・ 6Φ ・ 9Φ ・（　）	スパイラルの径(mm) （　　） スパイラルのピッチ(mm) （　　）	・図示 （図面番号：　　）
・はしご筋	・鉄筋コンクリート用棒鋼(異形鉄筋) ・（　　）	・ 295A ・（　　）	・ 10 ・（　）	壁内方向筋 （　　） 壁面外方向筋 （　　）	

8　割裂補強筋
(8.21.6)
(8.22.7)

9　鉄筋の機械式継手及び溶接継手
(8.4.2)
(8.4.3)

・　機械式継手
種類　（　　）　適用箇所　（　　）
性能　（　　）　鉄筋相互のあき　（　　）mm
試験項目（　　）　方法（　　）
不合格となった継手部への措置等　（　　）

・　溶接継手
工法　（　　）　適用箇所　（　　）
性能　（　　）　鉄筋相互のあき　（　　）mm
試験対象　（　　）
不合格となった溶接部への措置等　（　　）

8の4　耐震改修工事　コンクリート工事

（コンクリート工事一般事項）
1　コンクリートの種類及び強度
(8.1.3)
(8.1.4)

コンクリートの類別
・　Ⅰ類　・　Ⅱ類

普通コンクリートの設計基準強度

設計基準強度Fc [N/mm2]	適用範囲	気乾単位容積質量	スランプ
⊙ 24		・2.3t/m3程度	15
・（　　）			

(8.9.1)
(8.9.2)
(表8.9.1)

軽量コンクリートの設計基準強度

設計基準強度Fc [N/mm2]	種類	適用箇所	気乾単位容積質量	スランプ
⊙ 18	・ １種 ・ ２種			15
・（　　）				

2　構造体コンクリートの仕上り
(8.1.4)
(表8.1.4)
(表8.1.5)

合板せき板を用いる場合の打放し仕上げの種別
・　Ａ種　⊙ Ｂ種　・　Ｃ種

コンクリートの仕上りの平たんさ
⊙ ａ種　・　ｂ種　・　ｃ種

（コンクリート）
3　コンクリートの材料
(8.2.5)
(表8.2.3)

セメントの種類
⊙ 普通ポルトランドセメント
・　高炉セメントＡ種
・　シリカセメントＡ種
・　フライアッシュセメントＡ種
・（　　）
・　高炉セメントＢ種及びフライアッシュセメントＢ種
適用箇所　（　　）

骨材
アルカリシリカ反応性による区分
⊙ Ａ
・　Ｂ

・　特殊な骨材の使用
・　フェロニッケルスラグ骨材
・　銅スラグ細骨材
・　電気炉酸化スラグ骨材
・　再生骨材Ｈ（普通エコセメントを使用するコンクリートに限る）

4　混和材料
(8.2.5)

⊙ 混和剤
混和剤の種類
⊙ 改修標準仕様書(8.2.5)(4)(a)による
・　図示（図面番号：　　）

・　混和材
混和材の種類
・　改修標準仕様書(8.2.5)(4)(b)による
・　図示（図面番号：　　）

5　調合管理強度
(8.2.5)
(8.8.3)
(8.10.2)

構造体強度補正値（S）
⊙ ３N/mm2　⊙ ６N/mm2　・（　　）

6　養生
(8.7.7)

・普通エコセメント使用の場合の湿潤養生期間　（　　）

7　型枠
(8.2.7)
(8.7.8)

材料
⊙ 複合合板（厚さ ⊙ 12mm　・（　　））
スリーブ
⊙ 材種（ 紙ﾎﾞｲﾄﾞ ）　規格（　　）
型枠存置期間及び取外し
・　普通エコセメント使用の場合の最小存置期間　（　　）

8　暑中コンクリート
(8.10.2)

構造体強度補正値（S）
⊙ 6N/mm2　・（　　）

9　無筋コンクリート
(8.11.1)

コンクリートの種類
⊙ 普通コンクリート　・（　　）
設計基準強度
⊙ 18N/mm2　・（　　）
スランプ
⊙ 15cm　・18cm　・（　　）

（現場打ち鉄筋コンクリート壁の増設工事、溶接金網巻き工法及び溶接閉鎖フープ巻き工法）

10　コンクリートの打込み工法等
(8.21.8)
(8.23.5)

部位別のコンクリートの打設工法の指定

補強工法	打設工法	部位
現場打ち鉄筋コンクリート壁の増設工事	・流込み工法 改修標準仕様書(8.21.8)(1)(ｱ)及び(2)	・全ての増設壁 ・図示（図面番号：　　） ・（　　）
	・圧入工法 改修標準仕様書(8.21.8)(1)(ｲ)及び(3)	・全ての増設壁 ・図示（図面番号：　　） ・（　　）
	・工法指定なし	・全ての増設壁 ・図示（図面番号：　　） ・（　　）
	・（　　）	・図示（図面番号：　　） ・（　　）
鉄筋コンクリート柱の溶接金網巻き工法及び溶接閉鎖フープ巻き工法	・流込み工法 改修標準仕様書(8.21.8)(1)(ｱ)及び(2)	・全ての増設壁 ・図示（図面番号：　　） ・（　　）
	・圧入工法 改修標準仕様書(8.21.8)(1)(ｲ)及び(3)	・全ての増設壁 ・図示（図面番号：　　） ・（　　）
	・工法指定なし	・全ての増設壁 ・図示（図面番号：　　） ・（　　）
	・（　　）	・図示（図面番号：　　） ・（　　）

(8.23.6)

柱頭柱脚の隙間部間の型枠
・　発泡プラスチック保温材等を埋込む
・（　　）

柱頭柱脚の隙間寸法
・　図示（図面番号：　　）

打ち込みコンクリート又はグラウト材の厚さ
・　図示（図面番号：　　）　・　60mm　・（　　）

11　増設壁工事後の仕上げ
(8.21.10)
(8.23.7)

・　図示（図面番号：　　）

特記事項		一級建築士事務所 三重県知事登録 第1-699号 株式会社 前野建築設計 管理建築士　一級建築士　第320204号　前野 将輝	代表設計者 一級建築士 第320204号 前野 将輝	設計担当 一級建築士 第378328号 加藤 早妃	設計担当 一級建築士 第360917号 前田 祐作	設計担当 一級建築士 第307846号 三橋 五百子	設計担当	法適合確認	作図 検図	工事名称 北福崎公民館長寿命化改修工事 図面名称 工事特記仕様書（改修）No.5 縮尺 A1:NS A3:NS

設計日 R6/3/25
図面番号 A005

8の5 耐震改修工事 あと施工アンカー工事

(あと施工アンカー)

1 あと施工アンカーの材料 (8.2.4) (表8.2.2)

種類

・ 金属系 セットの方式 ・ 本体打込み式（ ・ 改良型 ・ 従来型）
径及び埋込み長さ ・ 図示（図面番号： ）
引張耐力 ・ 図示（図面番号： ）
せん断耐力 ・ 図示（図面番号： ）
接合筋の種類・径・長さ ・ 図示（図面番号： ）

・ 接着系 カプセル型回転 ・ 打撃式 ・ 有機系 ・ 無機系
径及び埋込み長さ ・ 図示（図面番号： ）
引張耐力 ・ 図示（図面番号： ）
せん断耐力 ・ 図示（図面番号： ）
アンカー筋の種類 ・ 図示（図面番号： ）
アンカー筋の新設壁内への定着長さ ・ 図示（図面番号： ）

あと施工アンカーの性能確認試験 ・ 行う ・ 行わない

2 あと施工アンカーの施工 (8.12.4) (8.12.6) (8.12.7)

穿孔
埋込み配管等の探査の方法
・ 鉄筋探知機(金属探知機)により検査し、鉄筋、配管類の位置に墨出しを行う。
・ はつり出しによる。
・（ ）

あと施工アンカーの施工確認試験 ・ 実施する ・ 実施しない
試験方法 ・ 引張試験機による引張試験 ・（ ）
１ロットの単位 ・ １日に施工されたものの径及び仕様ごと ・（ ）
試験の箇所数 ・ １ロットに対し３本（無作為） ・（ ）
確認強度 ・（ ）

(場所打ちコンクリート壁の増設工事)

3 シアコネクター

場所打ちコンクリート壁の打増部に用いる既存部とのシアコネクタ
種類 ・ 金属系あと施工アンカーの異形差筋アンカー
・ 接着系あと施工アンカーの異形差筋アンカー
径[mm] ・ Ｄ１０
長さ[mm] ・ 増打壁厚－４０ ・（ ）
彫込み深さ[mm] ・ ５ｄ(d: シアコネクタの径)以上 ・（ ）
間隔[mm] ・ ５００×５００

シアコネクタとセパレーターの兼用 ・ 兼用してもよい ・ 兼用しない ・（ ）

8の6 耐震改修工事 鉄骨工事

1 鉄骨製作工場 (8.1.5)

㈳日本鉄骨評価センター又は㈳全国鉄骨評価機構の「鉄骨製作工事の性能評価基準」に定めるグレードとして国土交通大臣から認定を受けた工場又は同等以上の能力のある工場
・ Ｊ ・ Ｒ ・ Ｍ ・ Ｈ ・ Ｓ

2 鉄骨製作工場における施工管理技術者 (8.1.6)

施工管理技術者（鉄骨製作管理技術者、鉄骨工事管理責任者等）の配置
・ しない ・ する

3 鋼材 (8.2.8)

種類・形状及び寸法 ・ 図示（図面番号： ）

4 高力ボルト (8.2.9) (8.14.2) (8.14.7)

高力ボルトの適用
・ トルシア形高力ボルト２種（S10T）
・ JIS形高力ボルト２種（F10T）
・ 溶融亜鉛めっき高力ボルト1種（F8T相当）

ねじの呼び
・ 図示（図面番号： ）

すべり試験
・ 行う（試験方法等 図示：図面番号 ）

JIS形・ナット回転法かつボルト長がねじの呼びの５倍を超える場合の回転量
・（ ）

5 溶接材料 (8.2.10)

・ 改修標準仕様書(8.2.10)(1)(2)以外の溶接材料
材料及び使用箇所 ・ 図示（図面番号： ）

6 仮組 (8.13.10)

仮組の実施
・ 実施する（ ） ・ 実施しない

7 溶接作業を行う技能資格者 (8.15.3)

溶接作業における技能資格者の技量付加試験
・ 実施する（ ） ・ 実施しない

8 溶接の準備 (8.15.4)

開先の形状 ・ 図示（図面番号： ）

9 溶接施工 (8.15.7)

鋼製エンドタブの切断 ・ 適用箇所 図示（図面番号： ）
切断面の仕上げ ・（ ）
鋼製エンドタブに代わるその他の工法
鋼製エンドタブに代わるその他の工法については、代替エンドタブ（セラミックタブ又はフラックスタブ）を用いたものとし、工法の採用にあたっては、以下の項目の両方とも満足することを条件とし、監督員の承諾を受けること。
1．相当数の代替エンドタブによる溶接を行ったことがある工場での製作であること。
2．製作工場がＪ、Ｒ、Ｍグレードの場合は、溶接技能者がＮＰＯ法人日本エンドタブ協会による固形タブに係るエンドタブ施工講習修了者（溶接技能者・Ａ級以上）又はＡＷ検定協議会による代替エンドタブ技量認定資格者とすること。また、製作工場がＨ、Ｓグレードの場合は、溶接技能者がＡＷ検定協議会による代替エンドタブ技量認定資格者とすること。

板厚が異なる場合の突合せ継手溶接部
・ 低応力高サイクル疲労を受ける部位 図示（図面番号： ）

スカラップの形状 ・ 図示（図面番号： ）

10 溶接部の試験 (8.15.12)

溶接部の外観試験 ・ 試験方法（ ） ・ 確認方法（ ）

完全溶込み溶接部の超音波探傷試験
工場溶接の場合
・ 全数試験とする
・ 公共建築工事標準仕様書(平成31年版)(7.6.12)(イ)による。

平均出検品質限界(AOQL) ・ 4.0% ・ 2.5% ・（ ）
検査水準 ・ 第６水準 ・（ ）
ロットの構成（ ）

工事現場溶接の場合
・ 全数試験とする
・ 公共建築工事標準仕様書(平成31年版)(7.6.12)(イ)による。

平均出検品質限界(AOQL) ・ 4.0% ・（ ）

11 鉄骨の錆止め塗装 (8.17.2) (8.17.4)

鉄骨鉄筋コンクリート造の鋼製スリーブの内面（鉄骨に溶接されたものに限る）
・ 改修標準仕様書(7.3.2)(表7.3.1) （ ）種
耐火被覆材の接着する面の塗装範囲 ・図示（図面番号： ）
・ 改修標準仕様書(7.3.2)(表7.3.1) （ ）種
耐火被覆材の接着する面以外の塗装範囲 ・図示（図面番号： ）

12 耐火被覆の種類及び性能 (8.18.2) (8.18.3)

部位	種類	材料・工法	耐火性能

13 ブレース設置工事後の仕上げ (8.22.9)

・ 図示（図面番号： ）

14 スタッド (8.2.11)

スタッドの種類 ・（ ）

8の7 耐震改修工事 グラウト工事

(グラウト工事)

1 モルタル及びグラウト材 (8.2.6) (8.2.12) (表8.2.5) (表8.2.10)

構造体用モルタル
・ 改修標準仕様書(8.2.6)及び(8.2.12)による。
無収縮モルタル
・ 改修標準仕様書(8.2.12)(1)による
・（ ）
グラウト材
・ 改修標準仕様書(8.2.12)(2)による。

(現場打ち鉄筋コンクリート壁の増設工事及び鉄骨ブレースの設置工事等)

2 既存構造体との取合部の処理方法 (8.21.9) (8.22.7)

増設の現場打ち鉄筋コンクリート壁と既存構造体との隙間の処置方法

部位	処理方法	備考
・ 増設壁の上部	・ グラウト材を注入 ・（ ）	・ 寸法は図示による
・（ ）	・（ ）	・（ ）

8の8 耐震改修工事 柱補強工事

(連続繊維補強工事)

1 連続繊維シート等による工法 (8.24.1)

連続繊維による補強、補修工法
・ (財)日本建築防災協会の評価を受けた工法とする。
・（ ）

2 連続繊維シート及び含浸接着樹脂等の材料 (8.2.13)

連続繊維の材料
・（ ）
工法
・（ ）
引張強度（含浸硬化後）
・（ ）
ヤング係数（含浸硬化後）
・（ ）

3 連続繊維シートの施工準備

仕上げモルタルの除去
・ 既存構造躯体面まで除去する
・ モルタル除去は行わない
・（ ）
既存モルタルの圧縮強度測定
・ 行う（ ）
・ 行わない
ひび割れ部の改修工法
・ 樹脂注入工法
・ Ｕカットシール材充填工法
・ シール工法

4 鋼板巻き工法及び帯板巻き付け工法 (8.23.6)

柱頭柱脚の隙間寸法
・ 図示（図面番号： ）

5 耐震補強後の仕上げ (8.23.7) (8.24.7)

・ 図示（図面番号： ）

6 炭素繊維シートの施工

炭素繊維の目付量
・ 図示（図面番号： ）
・ 200g/m2
・ 300g/m2
・（ ）
炭素繊維シートの巻き数
・ 図示（図面番号： ）
・ １巻き
・ ２巻き
・（ ）

7 連続繊維補強材の強度試験 (8.24.6)

引張強度試験
・ 実施する（JIS A1191に準拠する）
試験数量（ ）
・ 実施しない
付着強度試験
・ 実施する（JIS A6909に準拠する）
試験数量（ ）
・ 実施しない
耐震スリットの種類及び形状
完全スリットの形状

8の9 耐震補強工事 スリット新設工事 免震改修工事 制振改修工事

(耐震スリット新設工事)

1 スリットの種類 (8.25.1) (8.25.2)

耐震スリットの種類及び形状
完全スリットの形状

	一般型	一面せん断型	
記号			
形状	・ 図示（図面番号： ）	・ 図示（図面番号： ）	
幅W（mm）	・ 図示（図面番号： ） ・（ ）	・ 図示（図面番号： ） ・（ ）	
既存鉄筋の処理	・既存鉄筋はつり出し ・切断してよい ・（ ）	・切断してよい ・（ ）	

部分スリットの形状

	片側スリット	両面スリット	
記号			
形状	・ 図示（図面番号： ）	・ 図示（図面番号： ）	
幅W（mm）	・ 図示（図面番号： ） ・（ ）	・ 図示（図面番号： ） ・（ ）	
目地部の残存厚さ	・ 壁厚の1/2以下かつ70mm以下	・ 壁厚の1/2以下かつ70mm以下	
ts（mm）	・（ ）	・（ ）	
既存鉄筋の処理	・ 存置する ・ 既存鉄筋はつり出し ・ 切断してよい ・（ ）	・ 存置する ・ 切断してよい	

2 スリットの施工

スリット部の配管等の調査
範囲 ・ スリット新設部に伴う鉄筋コンクリートの撤去範囲全て。
・ 図示（図面番号： ）
・（ ）

スリットの逃げ位置
壁上端部 ・ 梁との接合部 ・（ ）
壁下端部 ・ 床仕上げ上部 ・ 床体上部 ・（ ）

撤去部の補修
・ 図示（図面番号： ）

充填材
・ 耐火材 使用箇所（ ） 仕様（ ）
・ 遮音材 使用箇所（ ） 仕様（ ）

3 免震・制振改修 (8.26.1)～(8.27.9)

免震改修、制振改修に関する仕様は、図示する。

8の10 その他工事

1 土工事 (8.28.2) (8.28.3)

既存杭の撤去
・ 図示（図面番号： ）
埋戻し及び盛土の材料及び工法
・Ａ種 ⊙Ｂ種 ・Ｃ種 ・Ｄ種
建設発生土の処理
建設発生土は、土砂等の崩落、飛散又は流出による災害の防止及び生活環境の保全上支障が生じないよう、関係法令等に基づき適正に処理すること。
⊙現場内利用できる ・仮置き場所（ ） ・運搬距離（ Km ）
・現場内利用できない
⊙受入地指定 受入地の条件
⊙受入先、施工条件、特定条件等 （図面番号： ） ⊙ 川越町指定場所
・運搬距離（ Km）
・受入料金あり ・受入料金なし
・受入地未定につき別途協議する。 暫定運搬距離（ Km ）

2 地業工事 (8.28.4)

杭の施工監理
杭工事特記仕様書による。
適用基準
本特記事項に個別に記載の適用基準に加え、以下の基準を適用する。
国土交通省告示第468号 「基礎ぐい工事の適正な施工を確保するために講ずべき措置」(平成28年3月4日)
施工記録
受注者は、杭の施工期間中は、１ 週間ごとに、その週に施工した杭の施工記録を取りまとめ、翌週以内に監督員に、工事打合せ簿を添付したうえで提出し、確認を受けること。また電流値が記録されたチャート紙等の原本を合わせて提示し、必ず監督員の確認を受けること。
なお、取得すべき施工記録が取得できない場合に、当該施工記録に代替する記録を確保するための手法については、施工計画書に明記しておくこと。
根拠資料
共通仕様書、特記仕様書及びその他基準書等の定めにより作成した施工管理資料の根拠となる資料（施工記録の原本、チャート紙、電子的な記録やプリントアウト紙等）は、受注者において全て適切に管理し、保管しなければならない。
保管期間は契約書第３１条第４項又は第５項（第３８条においてこれらの規定を準用する場合を含む。）の規定による引渡しを受けた日から１０年とする。
また、発注者から請求があった場合は、速やかにこれらを提出または提示しなければならない。

試験杭及び試験掘
・ 試験杭 位置、本数及び寸法は図示(図面番号： ）による。
・ 試験掘 位置、本数及び寸法は図示(図面番号： ）による。

杭の支持層
支持層の位置、土質、杭の根入れ長さ ・ 図示(図面番号： ） ・（ ）

水平方向の位置ずれの精度
・ （ ）mm以下

特記事項	一級建築士事務所 三重県知事登録 第1-699号 株式会社 前野建築設計 管理建築士 一級建築士 第320204号 前野 将輝	代表設計者 一級建築士 第320204号 前野 将輝	設計担当 一級建築士 第378328号 加藤 早妃	設計担当 一級建築士 第360917号 前田 祐作	設計担当 一級建築士 第307846号 三橋 五百子	設計担当	法適合確認	作図 検図	工事名称 北福崎公民館長寿命化改修工事 図面名称 工事特記仕様書（改修）No.6 縮尺 A1:NS A3:NS	設計日 R6/3/25 図面番号 A006

杭の載荷試験
試験方法 ・ 鉛直載荷 ・ 水平載荷 ・（ ）
試験の方法及び報告書の記載は、敷地調査共通仕様書による。
位置 ・ 図示(図面番号：) 載荷荷重 （ kN)
報告書 ・ 提出部数 2部

地盤の載荷試験
試験方法 ・ 平板載荷 ・ （ ）
試験の方法及び報告書の記載は、敷地調査共通仕様書による。
位置 ・ 図示(図面番号：) 載荷荷重 （ kN)
報告書 ・ 提出部数 2部

杭地業の工法、寸法
・図示（図面番号： ）

杭頭処置
・行う ・行わない

砂利及び砂地業
範囲 ・ 図示（図面番号： ） 厚さ（mm） ・ 60 ・（ ）

捨てコンクリート地業
範囲 ・ 図示（図面番号： ） 厚さ（mm） ・ 50 ・（ ）

⑨ 環境配慮改修工事

① 石綿含有建材の除去工事 (9.1.1)

⊙ 石綿粉じん濃度測定
測定時期、場所及び測定点

適用	測定名称	測定時期	測定場所	測定点（各施工箇所ごと）
・	測定１	処理作業前	処理作業室内	計 点
・	測定２		調査対象室外部の付近	計 点
・	測定３	処理作業中	処理作業室内	計 点
・	測定４		負圧・除じん装置の排出吹出し口	出口吹出し風速1m/s以下の位置 計 点
・	測定５		処理作業室外（敷地境界）	計 点
・	測定６	処理作業後（シート養生中）	処理作業室内	計 点
・	測定７	処理作業後シート撤去後１週間以降	処理作業室内	計 点
・	測定８		調査対象室外部の付近	計 点

測定方法

	測定 3	測定 1,2,4,6,7,8	測定 5
メンブレンフィルタ直径(mm)	25	25	47
試料の吸引流量(L/min)	・１ ・（ ）	・５ ・（ ）	・10 ・（ ）
試料の吸引時間(min)	・５ ・（ ）	・120 ・（ ）	・240 ・（ ）

(9.1.3)
⊙ 石綿含有吹付け材の除去
除去対象範囲 ⊙ 図示（図面番号： A008～A010 ）
除去工法 ⊙ 改修標準仕様書9.1.3(2)(ｱ)による ・（ ）
除去した石綿含有吹付け材等の飛散防止
・ 湿潤化 ・ 固形化
除去した石綿含有吹付け材等の処分
・ 埋立処分（管理型最終処分場） ・ 中間処理（溶融又は無害化による）

(9.1.4)
・ 石綿含有保温材等の除去
除去対象範囲 ・ 図示（図面番号： ）
除去方法 ・ 改修標準仕様書9.1.4(1)による ・（ ）
除去した石綿含有保温材等の処分
・ 埋立処分（管理型最終処分場） ・ 中間処理（溶融又は無害化による）

(9.1.5)
⊙ 石綿含有成形板の除去
除去対象範囲 ⊙ 図示（図面番号： A008～A010 ）
石綿含有せっこうボードの処分
⊙ 埋立処分（管理型最終処分場）
石綿含有せっこうボードを除く石綿含有成形板の処分
・ 埋立処分（安定型最終処分場） ・ 中間処理（溶融又は無害化による）

(9.1.6)
・ 石綿含有仕上塗材の除去
除去対象範囲 ・ 図示（図面番号： ）
除去方法 ・ （ ）
除去した石綿含有仕上塗材等の処分
・ 埋立処分（安定型最終処分場） ・ 中間処理（溶融又は無害化による）
汚泥としての処理 ・ 必要 ・ 不要
※大気汚染防止法および石綿障害予防規則に加え、「建築物等の解体等に係る石綿ばく露防止及び石綿飛散漏えい防止対策徹底マニュアル(令和3年3月）」に基づき適切に処理すること。

⊙ 除去等作業の結果報告
除去等作業が終了したときは環境省令で定めるところにより、その結果を遅滞なく発注者に書面で報告すること。

㉑ 排水工事

1.排水管 (21.2.1) (表21.2.1)

排水管用材料

材種	管の種類	呼び径	備考
・ 硬質ポリ塩化ビニル管	VP		

2.排水桝等 (21.2.1)

・ 排水桝、ふた
種類等 ・ 図示(図面番号：)
・ 側塊の形状、寸法 ・図示（図面番号： ）
グレーチングの種類

材質	用途	適用荷重	メインバーピッチ	ﾎﾞﾙﾄ固定

場所打ちコンクリート
種類 ・ 普通コンクリート ・ （ ）
設計基準強度 ・ 18N/mm2 ・ （ ）
スランプ ・ 15cm ・ 18cm ・ （ ）cm
鉄筋の種類等 ・ SD295 ・ （ ）
凍結抑制層の材料 ・ （ ）

③.地業の材料 (21.2.1)

⊙ 再生クラッシャラン ・ 切込砂利 ・ 切込砕石
試験 ・ 砂の粒度試験

④.埋め戻し土 (21.2.1)

・ A種 ⊙ B種 ・C種 ・ D種 ・ 建設汚泥から再生した処理土

5.施工 (21.2.2)

場所打ち排水桝の足掛け金物の材料
・ ｽﾃﾝﾚｽ製（幅400mm、径22mm） ・鉄製（径22mm、防錆処置済み）
・ 合成樹脂被膜加工を行ったもの(径19mm) ・ 図示（図面番号： ）
遠心力鉄筋コンクリート管
基床の厚さ、種類 ・図示（図面番号： ）
硬質ポリ塩化ビニル管
基床の厚さ、種類 ・図示（図面番号： ）
継手 ・接着剤 ・ゴム輪

6.街きょ 縁石、側溝 (21.3.1) (21.3.2)

コンクリート縁石、側溝
種類、形状、寸法 ・図示（図面番号： ）
砂利地業
厚さ ・ 100mm ・ 図示（図面番号： ）

㉒ 舗装工事

1.路床 (22.2.2) (22.2.3) (表22.2.1) (22.2.4) (22.2.5)

路床の材料（厚さは図示（図面番号： ））
遮断層 ・ 川砂 ・ 海砂又は良質な山砂
凍上抑制層 ・ 切込み砂利 ・ 砂 ・（ ）
フィルター層 ・ 砂
路床安定処理 ・ 行う
添加材料による安定処理
種類 ・ 普通ポルトランドセメント ・ 高炉セメントB種
・ フライアッシュセメントB種 ・ 生石灰( )号
・ 消石灰( )号
添加量( )kg/m²(目標CBR ・ 5以上 ・（ ））
盛土に用いる材料
・ A種 ・ B種 ・C種 ・ D種 ・ 建設汚泥から再生した処理土
C種の場合：建設発生土受入量( )m3
片道の運搬距離( )km
試験 ・ 路床土の支持力比(CBR)試験
・ 路床締固め度の試験
・ 現場CBR試験

②.路盤 (22.3.2) (表22.3.1) (22.3.3)

舗装の種類	路盤の厚さ(mm) 車道部 歩道部	路盤材料
⊙ アスファルト舗装	⊙（ 150） ・（ ）	⊙ 再生クラッシャラン
・ カラー舗装	・（ ） ・（ ）	・ クラッシャラン鉄鋼スラグ
・ 透水性アスファルト舗装	・（ ） ・（ ）	
・ インターロッキングブロック舗装	・（ ） ・（ ）	・ クラッシャラン
・（ ）	・（ ） ・（ ）	・（ ）

③.アスファルト舗装 (22.4.2)～(22.4.6) (表22.4.1)～(表22.4.6)

舗装の構成及び厚さ ・ A-5-15 ⊙ 図示(図面番号： A078)
・ A-3-10 ・（ ）
平坦性
・ 通行の支障となる水たまりを生じない程度
・ 図示（図面番号： ）
再生ｱｽﾌｧﾙﾄの種類 ・ 60～80 ・ 80～100 ・図示（図面番号： ）
表層の種類
・ 密粒度ｱｽﾌｧﾙﾄ混合物(13) ・ 細粒度ｱｽﾌｧﾙﾄ混合物(13)
・（ ）
試験 ・ アスファルト混合材等の抽出試験

4.コンクリート舗装 (22.5.2)～(22.5.6) (表22.5.1)

舗装の構成及び厚さ ・ 図示(図面番号：)
平坦性
・ 通行の支障となる水たまりを生じない程度
・ 図示（図面番号： ）
コンクリートの種類 ・ 普通コンクリート ・ 図示（図面番号 ）
設計基準強度等 ・ 標準仕様書［表22.5.1］ ・（ ）
早強セメント ・ 使用する
注入目地材料 ・ 低弾性タイプ ・ 高弾性タイプ
目地 ・ 種類（ ） ・ 間隔（ ）
・ 標準仕様書［表22.5.3］
目地の構造 ・ 標準仕様書[図22.5.1] ・ 図示（図面番号： ）

5.カラー舗装 (22.6.2) (22.6.3) (22.6.4) (表22.6.1)

種類
・ 加熱系 構成及び厚さ（ ）
結合材 ・ アスファルト ・ 石油樹脂系（顔料の添加量： ）
添加材 ・ 着色骨材 ・ 自然石
・ 常温系
工法 ・ ニート工法 ・ 塗布工法
着色部下部 ・ アスファルト舗装 ・ コンクリート舗装
ニート工法及び塗布工法の配合その他 ・ 図示（図面番号： ）
試験 ・ アスファルト混合物等の抽出試験

6.透水性アスファルト舗装 (22.7.2)(表22.7.1)

舗装構成 ・ 図示（図面番号： ）
平坦性 ・ 著しい不陸がないこと ・ 図示（図面番号： ）

7.ブロック系舗装 (22.8.2) (22.8.3) (表22.8.1)

舗装	種類	寸法(mm)	厚さ(mm)	備考
・コンクリート平板舗装	・ 普通平板 ・ 透水平板	・ 300角 ・（ ）	・ 60 ・（ ）	目地 ・ 砂 ・ モルタル 表面加工 ・ 研ぎ出し ・ 洗い出し ・ たたき出し
・ インターロッキングブロック舗装	・ 普通ブロック ・ 透水性ブロック		車道部 ・ 80 ・（ ） 歩道部 ・ 60 ・（ ）	表面加工 ・ 標準品 ・（ ） 曲げ強度 ・（ ）
	・ 植生用ブロック		・ 80 ・ 100	
・ 舗石舗装	・ 小舗石 ・ 花こう岩 ・（ ）		・ 80～100	施工方法 ・ うろこ張り ・（ ） 基層 ・ コンクリート舗装 ・ アスファルト舗装 基層の厚さ ・（ ）mm

コンクリートの平板舗装及び舗石舗装のクッション材
・ 砂 ・ 空練りモルタル ・ 図示（図面番号： ）
平坦性 ・ 平板等の段差3mm以内 ・ 図示（図面番号： ）

8.砂利敷き (22.9.2) (表22.9.1)

・ 通路部 ・ A種 ・ B種 ・（ ）
・ 建物周囲 ・ A種 ・ B種 ・（ ）

特記事項	

一級建築士事務所 三重県知事登録 第1-699号
株式会社 前野建築設計
管理建築士 一級建築士 第320204号 前野 将輝

代表設計者	設計担当	設計担当	設計担当	設計担当	法適合確認	作図	工事名称	設計日
一級建築士 第320204号 前野 将輝	一級建築士 第378328号 加藤 早妃	一級建築士 第360917号 前田 祐作	一級建築士 第307846号 三橋 五百子			検図	北福崎公民館長寿命化改修工事	R6/3/25

図面名称	縮尺	図面番号
工事特記仕様書（改修）No.7	A1:NS A3:NS	A007

外部仕上表

部位		仕上
屋根	改修前	アスファルトシングル葺（釘打ち及びアスファルト接着併用工法）撤去 モルタル下地　既設のまま
		軒樋：アスファルトシート防水　撤去 モルタル下地均シ　既設のまま
	改修後	アスファルトシングル葺 改質アスファルトシート防水 仮防水塗布　水洗い（高圧ポンプ１０～１５ＭＰａ）
		軒樋：ウレタン塗膜防水　密着工法（Ｘ－２） 水洗い（高圧ポンプ１０～１５ＭＰａ）
ドレン	改修前	タテ引鋳鉄製ルーフドレン　φ１００　撤去
	改修後	タテ引改修用ルーフドレン　φ１００
タテ樋	改修前	ＶＰ管　φ１００　カラー　撤去 ステンレス樋受金具　撤去
	改修後	硬質塩化ビニル管（カラー）φ１００ 支持金物　ステンレス製@１０００内外

部位		仕上
軒裏	改修前	吹付タイル　外装薄塗材Ｅ　既設のまま
	改修後	下地調整ＲＣ種の上　外装薄塗材Ｅ吹付
外壁	改修前	低汚染形セラミック変性高耐候性　石材調弾性塗料　既設のまま 合板型枠打放シ　石材調塗材の上　既設のまま
		合板型枠打放シ　吹付タイル（※）　既設のまま
	改修後	石材調模様仕上塗材（水性アクリルシリコン樹脂） 水洗い工法（高圧ポンプ１０～１５ＭＰａ）
		可とう形改修塗材Ｅ（ローラー仕上） 水洗い工法（高圧ポンプ１０～１５ＭＰａ）
バルコニー	改修前	床：既設シート防水の上　超速硬化ウレタン塗膜防水 脆弱部撤去 モルタル金コテ押エ　既設のまま
		手摺：ステンレス手すり　既設のまま ＳＵＳ枠　パンチングメタル　既設のまま
	改修後	床：ウレタン塗膜防水　密着工法（Ｘ－２） 水洗い（高圧ポンプ１０～１５ＭＰａ）

部位		仕上
根廻り	改修前	低汚染形セラミック変性高耐候性　石材調弾性塗料　既設のまま 合板型枠打放シ　石材調塗材の上　既設のまま
	改修後	石材調模様仕上塗材（水性アクリルシリコン樹脂） 水洗い工法（高圧ポンプ１０～１５ＭＰａ）
ポーチ	改修前	天井：カラーアルミスパンドレルァ１．０張　既設のまま
		床：磁器質タイル組合せ張　一部撤去 モルタル木コテ　一部撤去 コンクリート・砕石　一部撤去
	改修後	床：磁器質タイル張（タイル部分張替工法）
		床：磁器質スロープタイル張 モルタル木コテ下地 土間コンクリート・砕石

部位		仕上
屋外階段	改修前	床　：モルタル金コテ仕上　既設のまま
		段鼻：ノンスリップタイル　既設のまま
		手摺：ＳＵＳパイプ　既設のまま
	改修後	床　：水洗い
		段鼻：水洗い
舗装	改修前	駐車場　：アスファルト舗装 スロープ：コンクリート舗装
	改修後	
１階テラス	改修前	磁器質２００角タイル張　一部撤去
	改修後	磁器質２００角タイル張（タイル部分張替工法）

内部仕上表 No. 1

階	室名	床 記号	床 下地	床 仕上	巾木 記号	巾木 仕上	巾木 H	壁 記号	壁 下地	壁 仕上	天井 記号	天井 下地	天井 仕上	廻縁	CH	室名札	備考
1	玄関		モルタル金コテ下地 一部撤去	磁器質タイル組合せ張 一部撤去		御影石 既設のまま	100		コンクリート下地 既設のまま	クロス張　撤去 合板型枠打放シ　既設のまま		ＬＧＳ下地 既設のまま	岩綿吸音板ァ１２（リブ付）既設のまま ＰＢァ９　既設のまま	塩ビ 既設のまま	3,000		
	玄関	F1	モルタル金コテ下地	磁器質タイル張　撤去部復旧		――		W1		素地ごしらえの上　ビニルクロス張 既設コンクリート下地		――	――	―	――		
	ホール		モルタル金コテ下地 既設のまま	ビニル床シートァ２．０張　撤去 （※）（接着剤含む）		木製巾木　ＯＰ塗 一部撤去	100		コンクリート下地 既設のまま	クロス張　撤去 合板型枠打放シ　既設のまま		ＬＧＳ下地 一部撤去	岩綿吸音板ァ１２（リブ付）一部撤去 ＰＢァ９　一部撤去	塩ビ 一部撤去	2,900		縁甲板　既設のまま
									ＬＧＳ下地 既設のまま	クロス張　撤去 ＰＢァ１２　既設のまま		コンクリート下地 既設のまま	クロス張　撤去 合板型枠打放シ　既設のまま				
	ホール	F2		ビニル床シートァ２．５張	BB1	ＯＰ塗 下地調整ＲＢ種の上	100	W1		素地ごしらえの上　ビニルクロス張 既設コンクリート下地	C1	ＬＧＳ下地	ロックウール化粧吸音板ァ１２（リブ） ＰＢァ９．５	塩ビ	――		
								W2		素地ごしらえの上　ビニルクロス張 既設ＰＢ下地	C2	既設ＬＧＳ下地	△				
					BB6	木製巾木　ＯＰ塗	100	W9	ＬＧＳ下地	ビニルクロス張 ＰＢァ１２．５＋ＰＢァ１２．５	C3		素地ごしらえの上　ビニルクロス張 既設コンクリート下地				
	放送室		モルタル金コテ下地 既設のまま	ビニル床シートァ２．５張　撤去 （※）（接着剤含む）		木製巾木　ＯＰ塗 既設のまま	100		コンクリート下地 既設のまま	クロス張　撤去 合板型枠打放シ　既設のまま		ＬＧＳ下地 既設のまま	化粧ＰＢァ９張 既設のまま	塩ビ 既設のまま	2,400		
	放送室	F2		ビニル床シートァ２．５張	BB1	ＯＰ塗 下地調整ＲＢ種の上	100	W1		素地ごしらえの上　ビニルクロス張 既設コンクリート下地		――	――	―	――		
	階段下倉庫		コンクリート下地 既設のまま	モルタル金コテ仕上 既設のまま		――			――	合板型枠打放シ 既設のまま		――	合板型枠打放シ 既設のまま	―	――		
	階段下倉庫		――	――		――			――	――		――	――	―	――		
	調理室		モルタル金コテ下地 一部撤去 コンクリート 一部撤去	ビニル床シートァ２．５張　撤去 （※）（接着剤含む）		木製巾木　ＯＰ塗 撤去	100		コンクリート下地 既設のまま	クロス張　撤去 合板型枠打放シ　既設のまま		ＬＧＳ下地 一部撤去	ケイカル板ァ６　ＶＰ塗（※） 撤去	塩ビ 撤去	2,700 2,520		食器棚　撤去
									ＬＧＳ下地 一部撤去	クロス張　撤去 ＰＢァ１２　既設のまま							
									木組下地 既設のまま	クロス張　撤去 ＰＢァ１２　既設のまま							
									モルタル下地 既設のまま	磁器質１００角タイル張　既設のまま							
	調理室	F2		ビニル床シートァ２．５張	BB2	ビニル巾木	100	W1		素地ごしらえの上　ビニルクロス張 既設コンクリート下地	C4	ＬＧＳ下地	ケイカル板ァ６　ＥＰ塗	塩ビ	2,700		
								W2		素地ごしらえの上　ビニルクロス張 既設ＰＢ下地							
		F3	モルタル金コテ下地 コンクリート	ビニル床シートァ２．５張				W3	ＬＧＳ下地	ビニルクロス張 ＰＢァ１２．５＋耐水ＰＢァ１２．５	C5	既設ＬＧＳ下地	ケイカル板ァ６　ＥＰ塗				
								W4		ビニルクロス張 耐水ＰＢァ１２．５（ＧＬ工法）							
	多目的ＷＣ	F2		ビニル床シートァ２．５張	BB3	床仕上同材巻上	100	W5	ＬＧＳ下地	化粧ケイカル板ァ６張 ＰＢァ１２．５＋耐水ＰＢァ１２．５（ＧＷ）	C4	ＬＧＳ下地	ケイカル板ァ６　ＥＰ塗	塩ビ	2,500	ピクトサイン	
								W6	ＬＧＳ下地	化粧ケイカル板ァ６張 耐水ＰＢァ１２．５							
								W7		化粧ケイカル板ァ６張 耐水ＰＢァ１２．５（ＧＬ工法）							
		F3	モルタル金コテ下地 コンクリート	ビニル床シートァ２．５張				W8	ＬＧＳ下地	化粧ケイカル板ァ６張 耐水ＰＢァ１２．５＋耐水ラワン合板ァ１２							
	和室		木組下地 既設のまま	タタミ敷 撤去		雑巾摺 既設のまま			コンクリート下地 既設のまま	クロス張（和風）撤去 合板型枠打放シ　既設のまま		木組下地 一部撤去	化粧ＰＢァ９張（木目） 撤去	木製 撤去	2,700 3,000		床の間　既設のまま 書院　既設のまま
									ＬＧＳ下地 既設のまま	クロス張（和風）撤去 ＰＢァ１２　既設のまま							
	和室	F4		タタミ敷		――		W1		素地ごしらえの上　ビニルクロス張 既設コンクリート下地	C6	木組下地	化粧ＰＢァ９．５張（木目調）	木製	2,700 3,000		
								W2		素地ごしらえの上　ビニルクロス張 既設ＰＢ下地	C7	既設木組下地	△				

特記事項

一級建築士事務所 三重県知事登録 第1-699号
株式会社 前野建築設計
管理建築士 一級建築士 第320204号 前野 将輝

代表設計者	設計担当	設計担当	設計担当	設計担当	法適合確認	作図	検図
一級建築士 第320204号 前野 将輝	一級建築士 第378328号 加藤 早妃	一級建築士 第360917号 前田 祐作	一級建築士 第307846号 三橋 五百子				

工事名称：北福崎公民館長寿命化改修工事
図面名称：外部・内部仕上表No. 1
縮尺：A1:NS　A3:NS
設計日：R6/3/25
図面番号：A008

内部仕上表 No. 2

階	室名（改修前／改修後）	床 記号	床 下地	床 仕上	巾木 記号	巾木 仕上	巾木 H	壁 記号	壁 下地	壁 仕上	天井 記号	天井 下地	天井 仕上	天井 廻縁	CH	室名札	備考
1	押入 クローク		木組下地 既設のまま	耐水合板ァ１２張 既設のまま		雑巾摺 既設のまま			ＬＧＳ下地 既設のまま コンクリート下地 既設のまま	耐水合板ァ５．５　既設のまま 耐水合板ァ５．５　既設のまま		木組下地 既設のまま	耐水合板ァ５．５ 既設のまま	木製 既設のまま	２,５００		
	押入		――	――		――			――	――		――	――	―	――		
	広縁		木組下地 既設のまま	松縁甲板ァ１５張 撤去		雑巾摺 撤去			コンクリート下地 既設のまま ＬＧＳ下地 既設のまま	クロス張（和風）撤去 合板型枠打放シ　既設のまま クロス張（和風）撤去 ＰＢァ１２　既設のまま		木組下地 既設のまま	化粧ＰＢァ９張（木目） 既設のまま	木製 既設のまま	２,７３０		
	広縁	Ｆ５		縁甲板ァ１５張　ＵＣ塗	ＢＢ４	雑巾摺		Ｗ１ Ｗ２		素地ごしらえの上　ビニルクロス張 既設コンクリート下地 素地ごしらえの上　ビニルクロス張 既設ＰＢ下地		――	――	―	――		
	男子・女子ＷＣ		モルタル金コテ下地　撤去 コンクリート　撤去 モルタル金コテ下地　撤去	磁器質１００角タイル張　撤去 ビニル床シートァ２．０張　撤去 （※）（接着剤含む）		―― ビニル巾木　撤去	 １００		モルタル下地　撤去 コンクリート下地 既設のまま コンクリート下地 既設のまま	陶器質１００×２００タイル張　撤去 クロス張　撤去 合板型枠打放シ　既設のまま		ＬＧＳ下地　撤去	化粧ＰＢァ９張　撤去	塩ビ 撤去	２,３００ ２,４００		
	男子ＷＣ	Ｆ９ Ｆ６	コンクリート金コテ押エ 軽量コンクリートァ７０ 溶接金網φ６　１００目 スタイロフォームァ６０ コンクリート モルタル金コテ下地	ビニル床シートァ２．５張 △	ＢＢ３ ＢＢ５	床仕上同材巻上 ステンレス巾木	１００ １００	Ｗ１ Ｗ７ Ｗ８	ＬＧＳ下地	素地ごしらえの上　ビニルクロス張 既設コンクリート下地 化粧ケイカル板ァ６張 耐水ＰＢァ１２．５（ＧＬ工法） 化粧ケイカル板ァ６張 耐水ＰＢァ１２．５＋耐水ラワン合板ァ１２	Ｃ４	ＬＧＳ下地	ケイカル板ァ６　ＥＰ塗	塩ビ	２,３００	ピクト サイン	
	女子ＷＣ	Ｆ９ Ｆ６	コンクリート金コテ押エ 軽量コンクリートァ７０ 溶接金網φ６　１００目 スタイロフォームァ６０ コンクリート モルタル金コテ下地	△ △	ＢＢ３	床仕上同材巻上	１００	Ｗ７ Ｗ８	ＬＧＳ下地	化粧ケイカル板ァ６張 耐水ＰＢァ１２．５（ＧＬ工法） 化粧ケイカル板ァ６張 耐水ＰＢァ１２．５＋耐水ラワン合板ァ１２	Ｃ４	ＬＧＳ下地	ケイカル板ァ６　ＥＰ塗	塩ビ	２,３００	ピクト サイン	
2	ホール		モルタル金コテ下地 既設のまま	ビニル床シートァ２．０張　撤去 （接着剤含む）		木製巾木　ＣＬ塗 既設のまま	１００		コンクリート下地 既設のまま	クロス張　撤去 合板型枠打放シ　既設のまま		ＬＧＳ下地 一部撤去	岩綿吸音板ァ１２張（リブ付）撤去 ＰＢァ９　撤去	塩ビ 撤去	２,５００		
	ホール	Ｆ２		ビニル床シートァ２．５張	ＢＢ１	ＣＬ塗 下地調整ＲＢ種の上	１００	Ｗ２		素地ごしらえの上　ビニルクロス張 既設ＰＢ下地	Ｃ１ Ｃ２	ＬＧＳ下地 既設ＬＧＳ下地	ロックウール化粧吸音板ァ１２（リブ ＰＢァ９．５ △	塩ビ	２,５００		
	湯沸室		モルタル金コテ下地 既設のまま	ビニル床シートァ２．５張　撤去 （※）（接着剤含む）		木製巾木　ＣＬ塗 既設のまま	１００		コンクリート下地 既設のまま ＬＧＳ下地 既設のまま	クロス張　撤去 合板型枠打放シ　既設のまま クロス張　撤去 ＰＢァ９　既設のまま		ＬＧＳ下地 撤去 ＬＧＳ下地 既設のまま	化粧ＰＢァ９張 撤去 クロス張　撤去 ＰＢァ９　撤去	塩ビ 撤去	２,４００		
	湯沸室	Ｆ２		ビニル床シートァ２．５張	ＢＢ１	ＣＬ塗 下地調整ＲＢ種の上	１００	Ｗ１ Ｗ２		素地ごしらえの上　ビニルクロス張 既設コンクリート下地 素地ごしらえの上　ビニルクロス張 既設ＰＢ下地	Ｃ８ Ｃ９	 ＬＧＳ下地	素地ごしらえの上　ビニルクロス張 既設ＰＢ下地 化粧ＰＢァ９．５張	塩ビ	２,４００		
	便所		モルタル金コテ下地 既設のまま モルタル木コテ下地　撤去 押エコンクリートァ５０ 撤去 アスファルト防水　一部撤去 均シモルタルァ１０　一部撤去 コンクリート　一部撤去	ビニル床シートァ２．５張　撤去 （※）（接着剤含む） 磁器質１００角タイル張　撤去		ビニル巾木　撤去 ――	１００		モルタル下地　撤去 コンクリート下地 既設のまま コンクリート下地 既設のまま	陶器質１００×２００タイル張　撤去 クロス張　撤去 合板型枠打放シ　既設のまま		ＬＧＳ下地　撤去	化粧ＰＢァ９張　撤去	塩ビ 撤去	２,４００ ２,３７０		
	便所	Ｆ７ Ｆ８ Ｆ６	コンクリート金コテ押エ 軽量コンクリートァ７０ 溶接金網φ６　１００目 スタイロフォームァ４０ 既設防水の上 コンクリート金コテ押エ 軽量コンクリートァ７０ 溶接金網φ６　１００目 スタイロフォームァ５０ コンクリートァ１３０ モルタル金コテ下地	ビニル床シートァ２．５張 △ △	ＢＢ３ ＢＢ５	床仕上同材巻上 ステンレス巾木	１００ １００	Ｗ６ Ｗ７ Ｗ８	ＬＧＳ下地 既設コンクリート下地 ＬＧＳ下地	化粧ケイカル板ァ６張 耐水ＰＢァ１２．５ 化粧ケイカル板ァ６張 耐水ＰＢァ１２．５（ＧＬ工法） 化粧ケイカル板ァ６張 耐水ＰＢァ１２．５＋耐水ラワン合板ァ１２	Ｃ４	ＬＧＳ下地	ケイカル板ァ６　ＥＰ塗	塩ビ	２,３７０	ピクト サイン	
	大会議室		木組下地 既設のまま	複層フローリングァ１５張 既設のまま		木製巾木　ＳＯＰ塗 既設のまま	１００		コンクリート下地 既設のまま ＬＧＳ下地 既設のまま	クロス張　撤去 合板型枠打放シ　既設のまま クロス張　撤去 ＰＢァ１２　既設のまま		ＬＧＳ下地 一部撤去	岩綿吸音板ァ１５張（リブ付）撤去 ＰＢァ９　撤去	塩ビ 撤去	３,０００		
	大会議室		――	――		――		Ｗ１ Ｗ２		素地ごしらえの上　ビニルクロス張 既設コンクリート下地 素地ごしらえの上　ビニルクロス張 既設ＰＢ下地	Ｃ１０ Ｃ１１	ＬＧＳ下地	ロックウール化粧吸音板ァ１５（リブ ＰＢァ９．５ △	塩ビ	――		

特記事項

一級建築士事務所 三重県知事登録 第1-699号
株式会社 前野建築設計
管理建築士 一級建築士 第320204号 前野 将輝

代表設計者	設計担当	設計担当	設計担当	設計担当	法適合確認
一級建築士 第320204号 前野 将輝	一級建築士 第378328号 加藤 早妃	一級建築士 第360917号 前田 祐作	一級建築士 第307846号 三橋 五百子		

作図
検図

工事名称：北福崎公民館長寿命化改修工事
図面名称：内部仕上表No. 2
縮尺：A1:NS　A3:NS
設計日：R6/3/25
図面番号：A009

内部仕上表No.３

階	室名 改修前 / 改修後	床 記号	床 下地	床 仕上	巾木 記号	巾木 仕上	巾木 H	壁 記号	壁 下地	壁 仕上	天井 記号	天井 下地	天井 仕上	天井 廻縁	CH	室名札	備考
2	倉庫		モルタル金コテ下地 既設のまま	ビニル床シートァ２．５張 既設のまま		木製巾木　ＣＬ塗 既設のまま	１００		コンクリート下地 既設のまま	モルタル金コテ押エ　ＥＰ塗 既設のまま		ＬＧＳ下地 既設のまま	化粧ＰＢァ９張 既設のまま	塩ビ 既設のまま	２，７００		
	倉庫		——	——		——			——	——		——	——	—	——		
共通	階段室		モルタル金コテ下地 既設のまま	ビニル床シートァ２．５張 既設のまま		木製巾木　ＣＬ塗 既設のまま	１００		ＬＧＳ下地 既設のまま コンクリート下地 既設のまま	クロス張　撤去 ＰＢァ１２　既設のまま クロス張　撤去 合板型枠打放シ　既設のまま		ＬＧＳ下地 既設のまま	岩綿吸音板ァ１２張（リブ付）既設のまま ＰＢァ９　既設のまま	塩ビ 既設のまま	—		
	階段室		——	——		——		W1 W2		素地ごしらえの上　ビニルクロス張 既設コンクリート下地 素地ごしらえの上　ビニルクロス張 既設ＰＢ下地		——	——	—	——		

＜特記事項＞	【シックハウス対応策】	【仕上記号略号】			【認定番号】	【記号略号】	
・壁ボード張部分は、ジョイントレス大壁工法とする。 （寒冷紗・ジョイントテープ張処理）	・使用建材：Ｆ☆☆☆☆（天井、壁、建具仕上材、接着剤、下地共）	記号	ＪＩＳ番号	名称	ＰＢァ１２．５　：ＮＭ－８６１９＜不燃＞	ＰＢ	石膏ボード
・ボード類　壁コーナー処理は、特記なき限りコーナー保護金物の上、 ジョイントコンパウンド塗とする。	・内部塗料は、Ｆ☆☆☆☆品　家具等Ｆ☆☆☆☆品	ＥＰ	Ｋ５６６３	合成樹脂エマルションペイント	化粧ケイカル板ァ６　：ＮＭ－１４５３＜不燃＞	ＬＧＳ	軽量鉄骨下地
・参考メーカー品番及び認定番号は同等品以上とする。	・クロルピリホス使用なし	ＳＯＰ	Ｋ５５１６	合成樹脂調合ペイント	ケイカル板ァ６　：ＮＭ－８５７８＜不燃＞		
・使用建築材料：特記なき限りＪＩＳ・ＪＡＳ認定品を使用すること。					耐水ＰＢァ１２．５　：ＱＭ－０８９８＜準不燃＞		
・外装材の色・柄は監督員の指示により決定するものとする。					塗料一般（ＥＰ）　：ＮＭ－８５８５＜不燃＞		
					化粧ＰＢァ９．５　：ＱＭ－０５２４＜準不燃＞		

特記事項

一級建築士事務所 三重県知事登録 第1-699号
株式会社 前野建築設計
管理建築士 一級建築士 第320204号 前野 将輝

代表設計者	設計担当	設計担当	設計担当	設計担当	法適合確認	作図	工事名称	設計日
一級建築士 第320204号 前野 将輝	一級建築士 第378328号 加藤 早妃	一級建築士 第360917号 前田 祐作	一級建築士 第307846号 三橋 五百子			検図	北福崎公民館長寿命化改修工事	R6/3/25
							図面名称：内部仕上表No.３ / 縮尺 A1:NS A3:NS	図面番号 A010

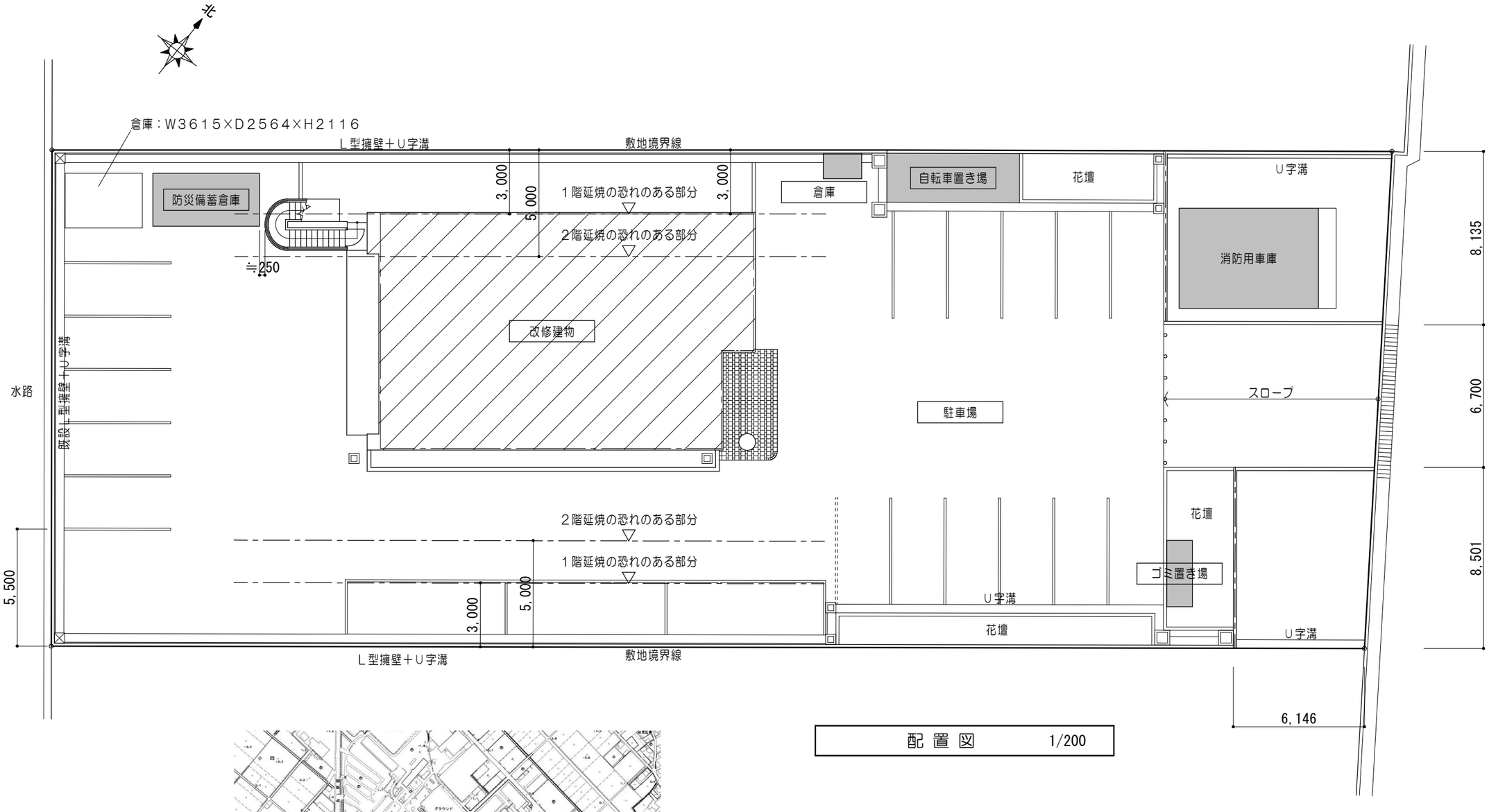

配 置 図　　1/200

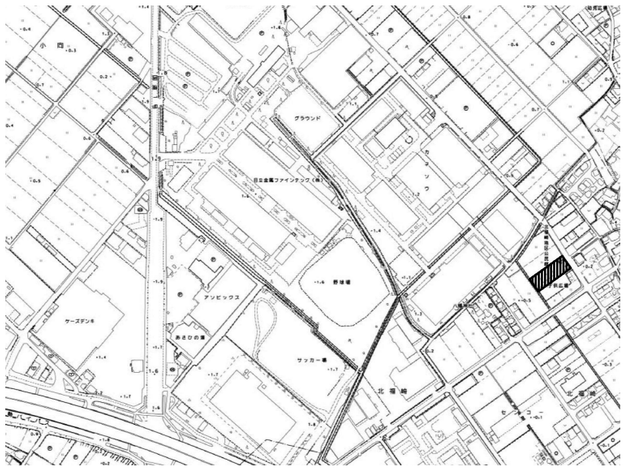

付 近 見 取 図

凡例（工事内容）	
	既設建物を示す
	改修対象建物を示す
外構改修範囲は外構図による	

特記事項	一級建築士事務所 三重県知事登録 第1-699号 株式会社 前野建築設計 管理建築士 一級建築士 第320204号 前野 将輝	代表設計者 一級建築士 第320204号 前野 将輝	設計担当 一級建築士 第378328号 加藤 早妃	設計担当 一級建築士 第360917号 前田 祐作	設計担当 一級建築士 第307846号 三橋 五百子	設計担当	法適合確認	作図 検図	工事名称 北福崎公民館長寿命化改修工事 図面名称 配置図、付近見取図	設計日 R6/3/25 縮尺 A1:1/100 A3:1/200 図面番号 A011

改修前

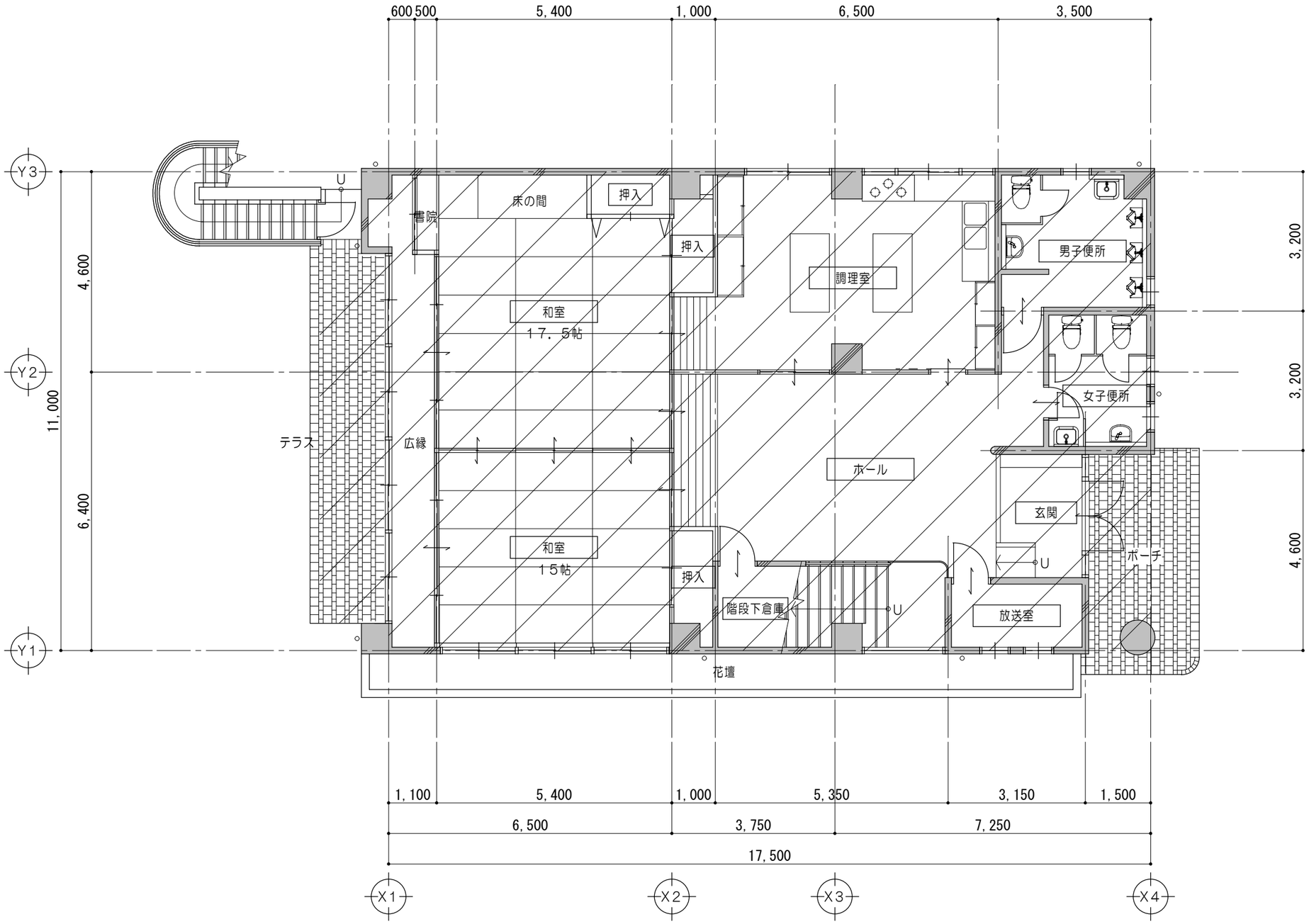

凡　例	
	既設のままを示す
	改修範囲を示す

1 階 平 面 図　　1/100

特記事項		一級建築士事務所 三重県知事登録 第1-699号 株式会社 前野建築設計 管理建築士 一級建築士 第320204号 前野 将輝	代表設計者 一級建築士 第320204号 前野 将輝	設計担当 一級建築士 第378328号 加藤 早妃	設計担当 一級建築士 第360917号 前田 祐作	設計担当 一級建築士 第307846号 三橋 五百子	設計担当	法適合確認	作図 検図	工事名称 北福崎公民館長寿命化改修工事	設計日 R6/3/25
										図面名称 改修前　1階平面図	縮尺 A1:1/50 A3:1/100	図面番号 A012

改修後

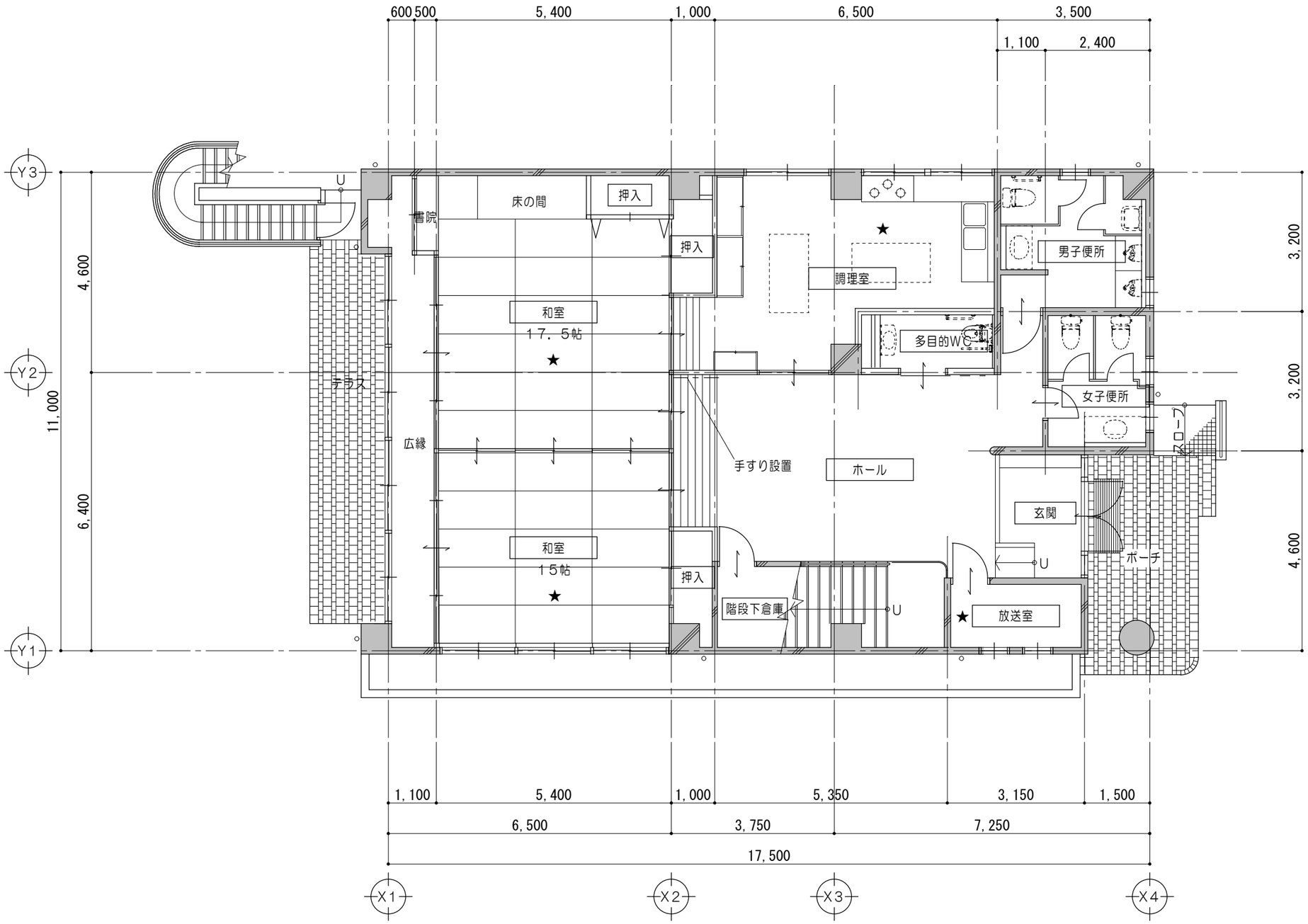

凡 例	
	既設のままを示す
★	室内空気汚染物質測定箇所を示す （測定する室は監督員の指示による）

1 階 平 面 図　　1/100

特記事項	一級建築士事務所 三重県知事登録 第1-699号 株式会社 前野建築設計 管理建築士 一級建築士 第320204号 前野 将輝	代表設計者 一級建築士 第320204号 前野 将輝	設計担当 一級建築士 第378328号 加藤 早妃	設計担当 一級建築士 第360917号 前田 祐作	設計担当 一級建築士 第307846号 三橋 五百子	設計担当	法適合確認	作図 検図	工事名称 北福崎公民館長寿命化改修工事	設計日 R6/3/25
									図面名称 改修後　1階平面図 縮尺 A1:1/50 A3:1/100	図面番号 A013

改修前

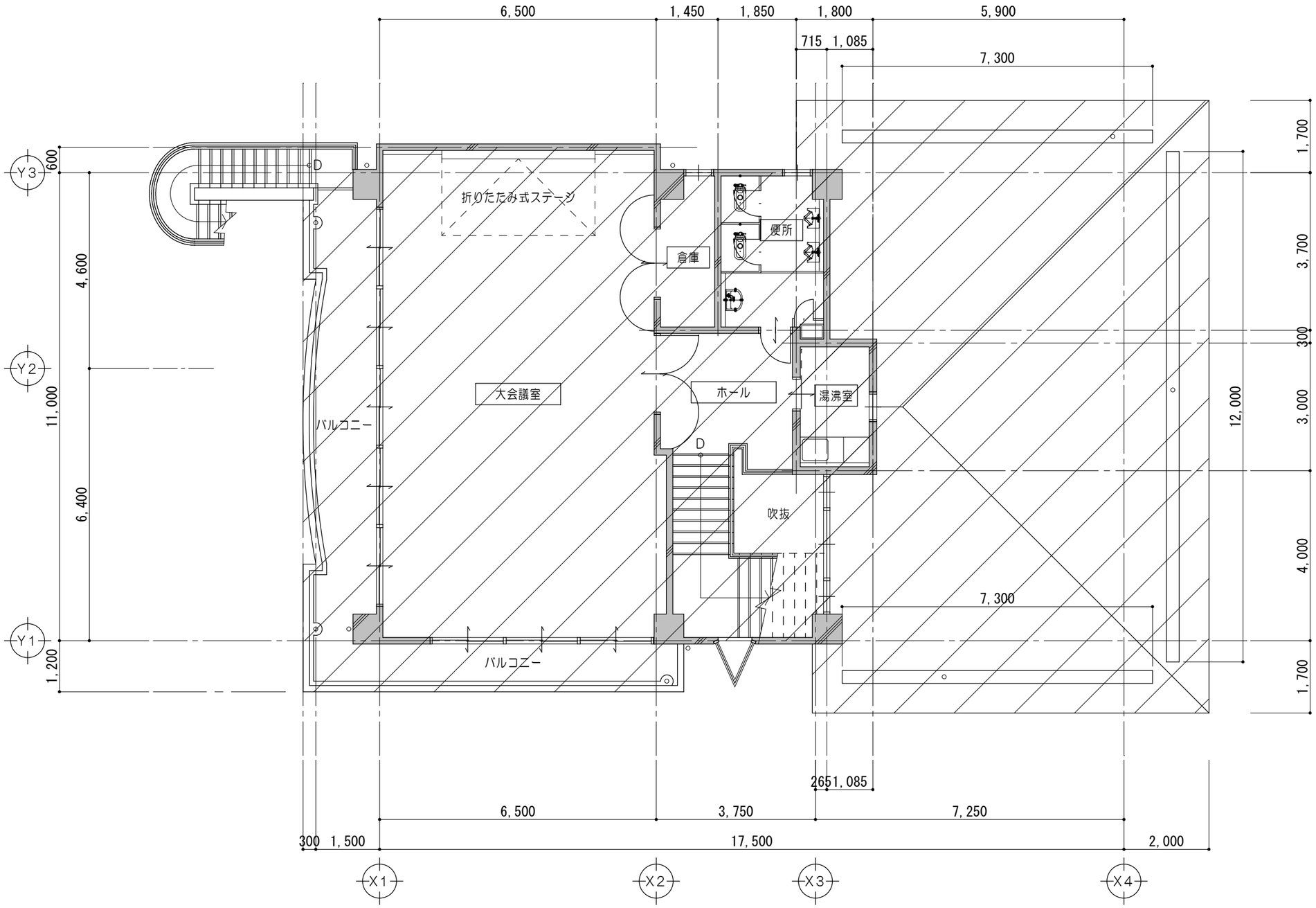

凡　例	
	既設のままを示す
	改修範囲を示す

２階平面図　1/100

特記事項	一級建築士事務所 三重県知事登録 第1-699号 株式会社 前野建築設計 管理建築士 一級建築士 第320204号 前野 将輝	代表設計者 一級建築士 第320204号 前野 将輝	設計担当 一級建築士 第378328号 加藤 早妃	設計担当 一級建築士 第360917号 前田 祐作	設計担当 一級建築士 第307846号 三橋 五百子	設計担当	法適合確認	作図 検図	工事名称 北福崎公民館長寿命化改修工事 図面名称 改修前　２階平面図 縮尺 A1:1/50 A3:1/100	設計日 R6/3/25 図面番号 A014

改修後

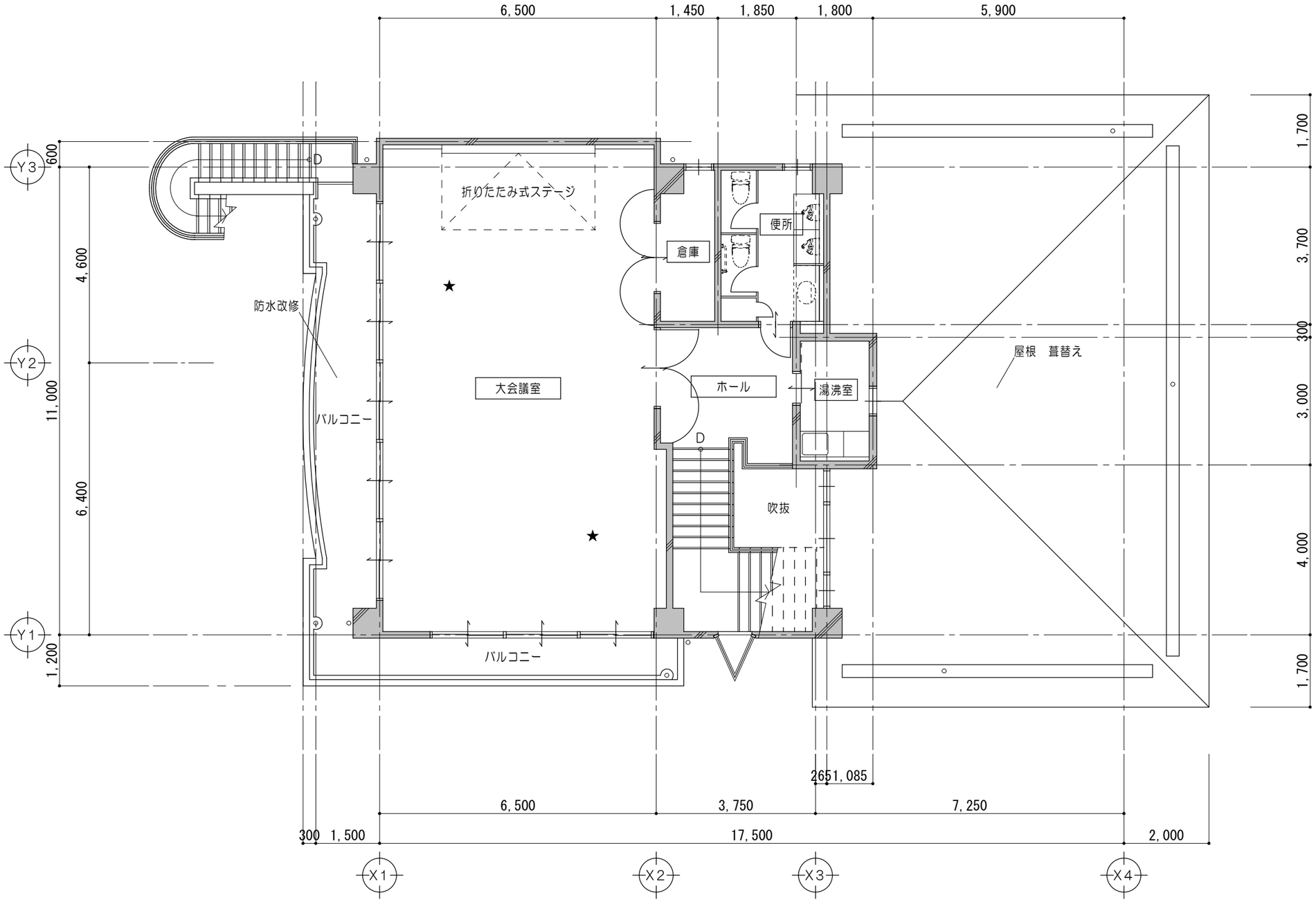

凡　例	
	既設のままを示す
★	室内空気汚染物質測定箇所を示す （測定する室は監督員の指示による）

２ 階 平 面 図　　1/100

特記事項	株式会社 前野建築設計（一級建築士事務所 三重県知事登録 第1-699号） 管理建築士 一級建築士 第320204号 前野 将輝	代表設計者 一級建築士 第320204号 前野 将輝	設計担当 一級建築士 第378328号 加藤 早妃	設計担当 一級建築士 第360917号 前田 祐作	設計担当 一級建築士 第307846号 三橋 五百子	設計担当	法適合確認	作図 / 検図	工事名称：北福崎公民館長寿命化改修工事	設計日 R6/3/25
									図面名称：改修後　２階平面図　縮尺 A1:1/50 A3:1/100	図面番号 A015

改修前

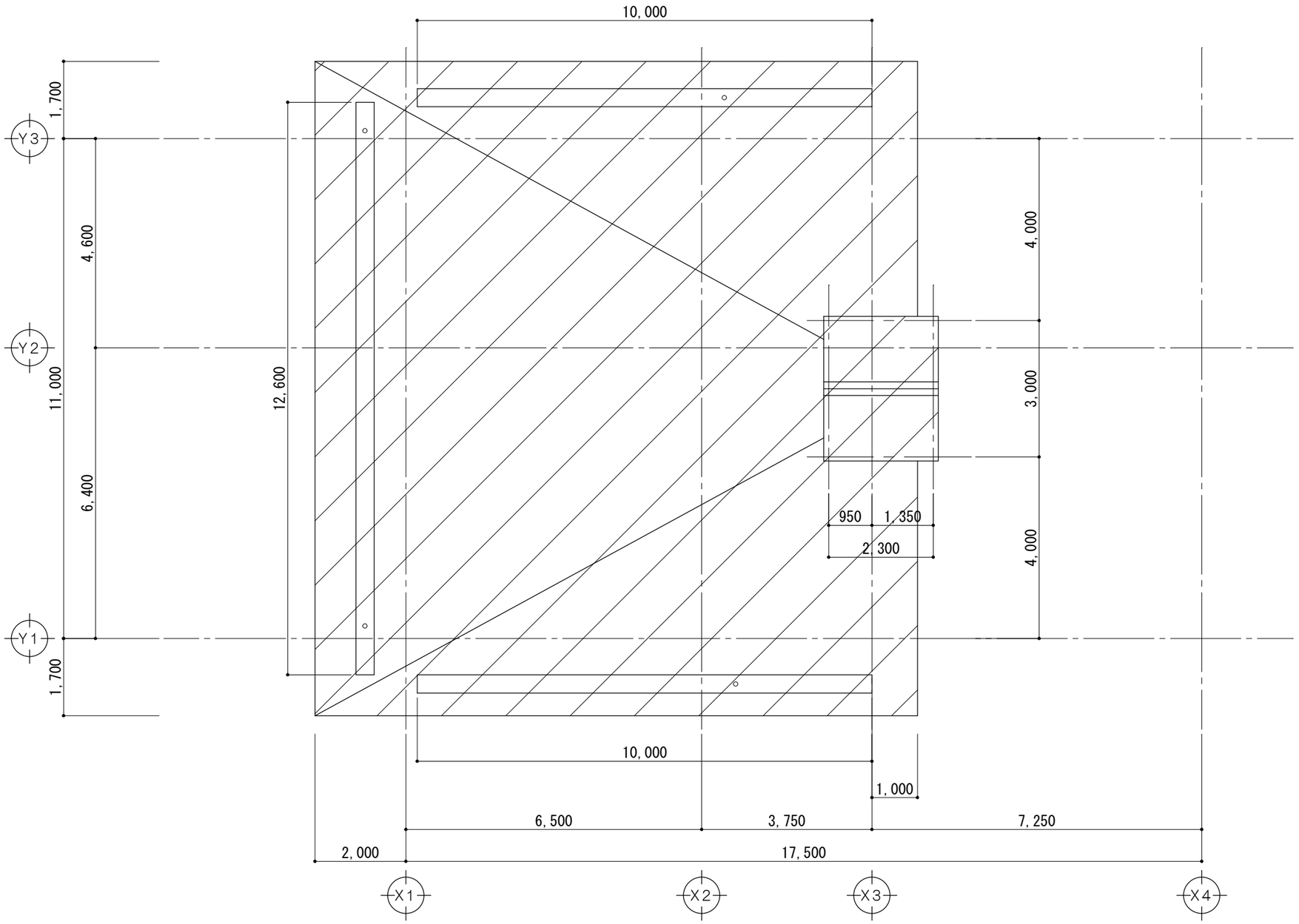

凡　例	
	既設のままを示す
	改修範囲を示す

R 階 平 面 図　　1/100

特記事項	一級建築士事務所 三重県知事登録 第1-699号 株式会社 前野建築設計 管理建築士 一級建築士 第320204号 前野 将輝	代表設計者 一級建築士 第320204号 前野 将輝	設計担当 一級建築士 第378328号 加藤 早妃	設計担当 一級建築士 第360917号 前田 祐作	設計担当 一級建築士 第307846号 三橋 五百子	設計担当	法適合確認	作図 検図	工事名称 北福崎公民館長寿命化改修工事 図面名称 改修前 R階平面図	設計日 R6/3/25 縮尺 A1:1/50 A3:1/100 図面番号 A016

改修後

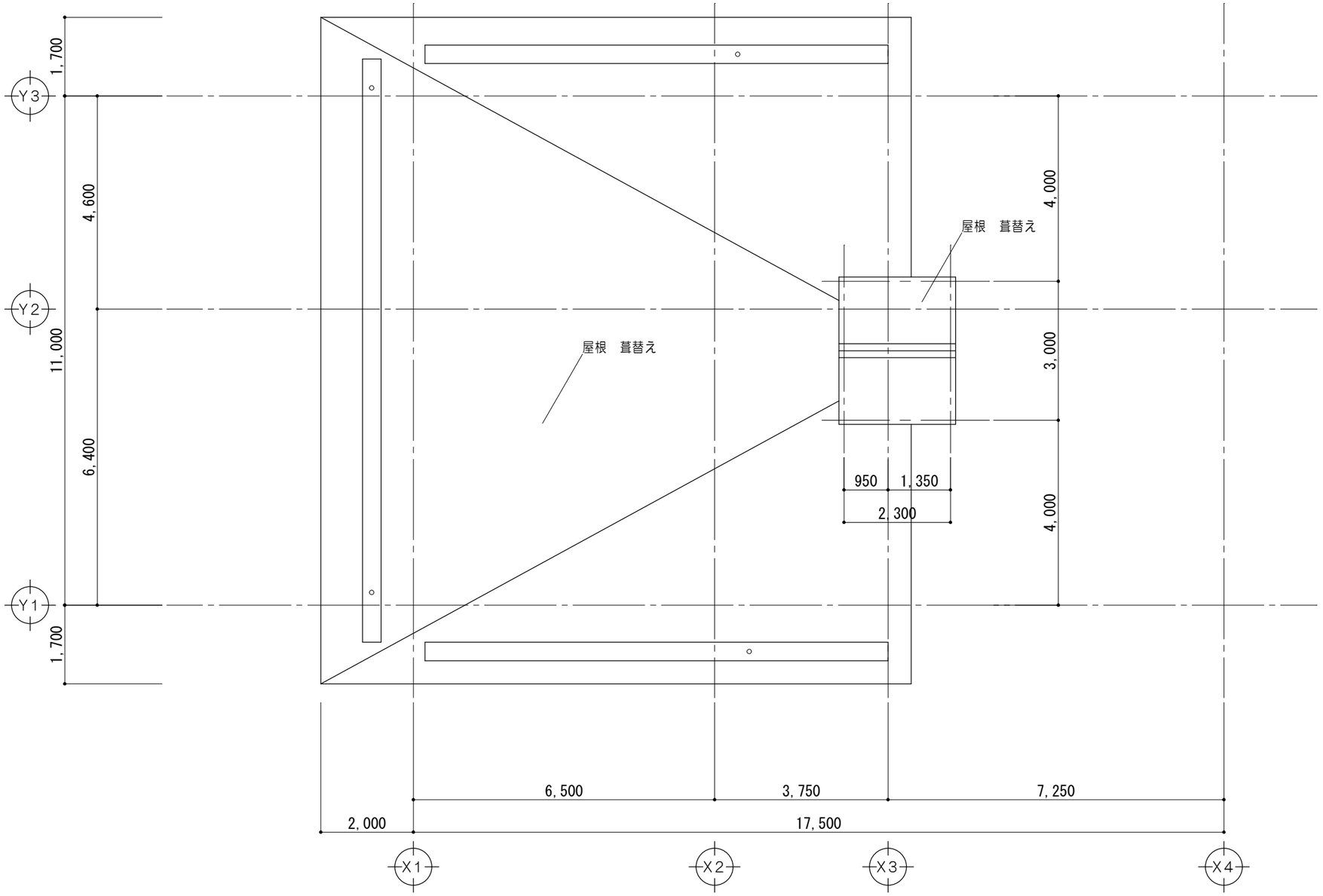

R 階 平 面 図　　1/100

凡　例	
	既設のままを示す

特記事項	一級建築士事務所 三重県知事登録 第1-699号 株式会社 前野建築設計 管理建築士 一級建築士 第320204号 前野 将輝	代表設計者 一級建築士 第320204号 前野 将輝	設計担当 一級建築士 第378328号 加藤 早妃	設計担当 一級建築士 第360917号 前田 祐作	設計担当 一級建築士 第307846号 三橋 五百子	設計担当	法適合確認	作図 検図	工事名称 北福崎公民館長寿命化改修工事 図面名称 改修後 R階平面図	縮尺 A1:1/50 A3:1/100	設計日 R6/3/25 図面番号 A017

改修前

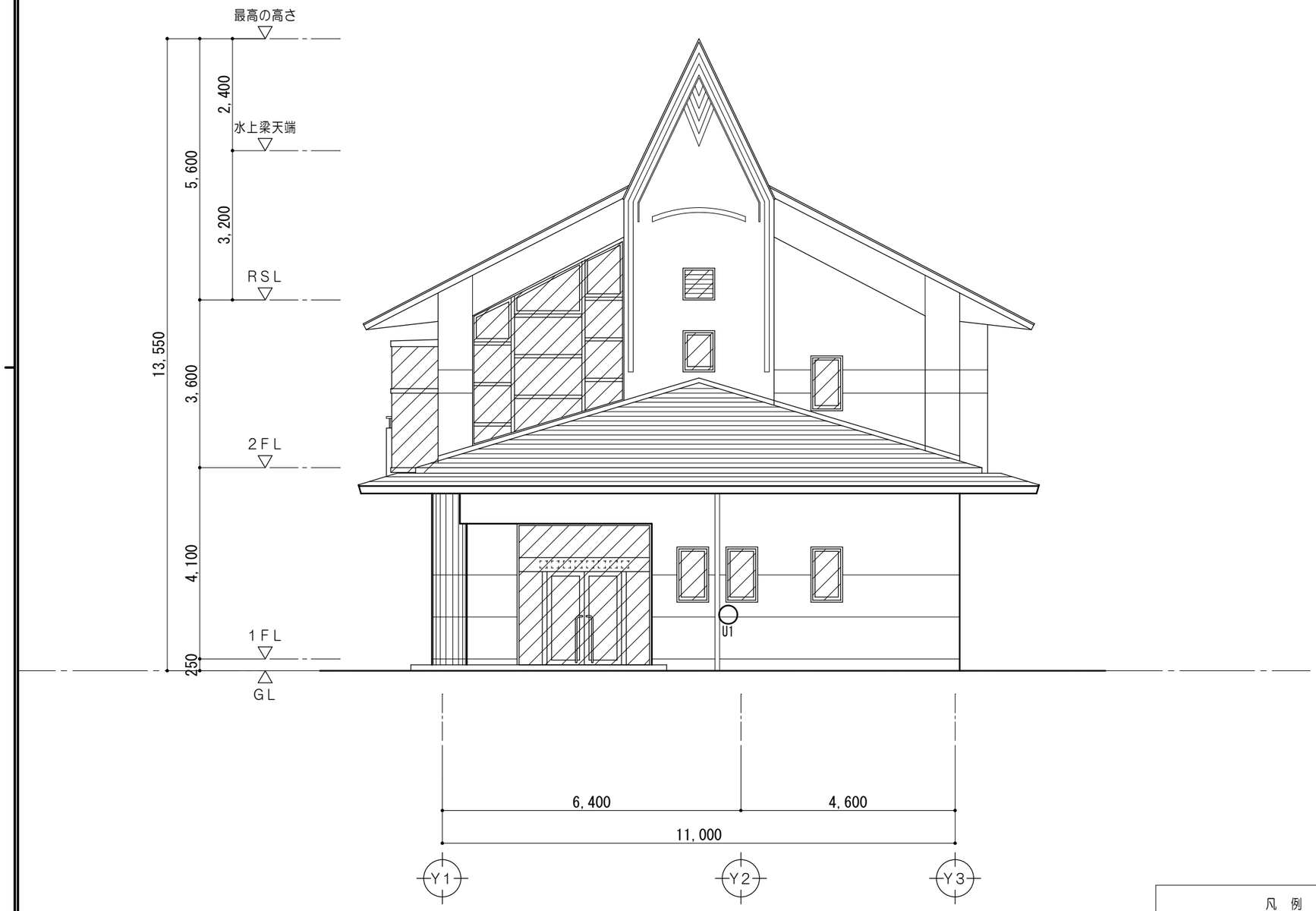

東面立面図　1/100

浮き				
番号	縦(m)	横(m)	面積(㎡)	面積(㎡)
U1	0.10	0.10		0.01
計				0.01
合計			0.01㎡	

【欠損、剥離部分】
・脆弱部分を斫り取りの上、エポキシ樹脂モルタル充填工法

【躯体ひび割れ部分】
・自動式低圧エポキシ樹脂注入工法（1．0mm以下）
・Uカットシール材充填工法（1．0mm超）

【浮き部分】
・注入口付アンカーピンニング部分エポキシ樹脂注入工法
（16本/㎡、25ml/穴 ）

【タイル浮き部分】
・タイル部分張替工法

註記）施工に先立ち外壁施工数量調査を行い、
監督員による確認後施工すること。

凡　例	
	既設のままを示す
	建具入替を示す

特記事項	一級建築士事務所 三重県知事登録 第1-699号 株式会社 前野建築設計 管理建築士 一級建築士 第320204号 前野 将輝	代表設計者 一級建築士 第320204号 前野 将輝	設計担当 一級建築士 第378328号 加藤 早妃	設計担当 一級建築士 第360917号 前田 祐作	設計担当 一級建築士 第307846号 三橋 五百子	設計担当	法適合確認	作図 / 検図	工事名称 北福崎公民館長寿命化改修工事	設計日 R6/3/25
									図面名称 改修前 東面立面図 / 縮尺 A1:1/50 A3:1/100	図面番号 A018

改修後

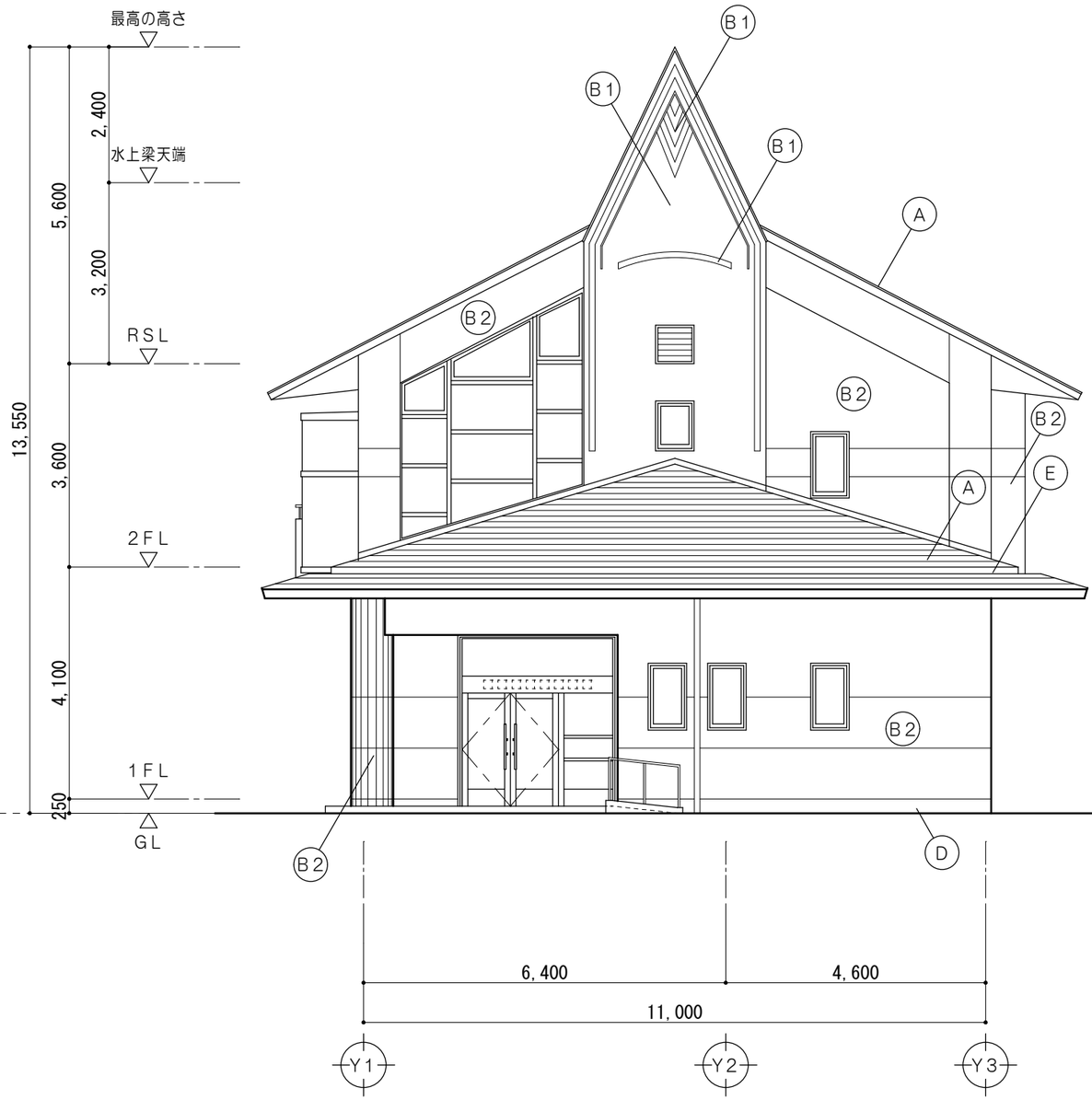

東面立面図　1/100

凡　例	
	既設のままを示す

外壁・屋根改修工事仕様			
部位	記号		仕上
屋　根	A	改修前	アスファルトシングル葺　撤去 モルタル下地　既設のまま
		改修後	アスファルトシングル葺 改質アスファルトシート防水 仮防水塗布　高圧水洗浄
外　壁	B1	改修前	合板型枠打放シ　吹付タイル（※）既設のまま
		改修後	可とう形改修塗材Ｅ（ローラー仕上） 水洗い工法（高圧ポンプ１０～１５ＭＰａ）
	B2	改修前	低汚染形セラミック変性高耐候性　既設のまま 合板型枠打放シ　石材調弾性塗料　既設のまま
		改修後	石材調模様仕上塗材（水性アクリルシリコン樹脂） 水洗い工法（高圧ポンプ１０～１５ＭＰａ）
手すり	C	改修前	ステンレス製手すり　既設のまま ステンレスパンチングメタルァ１．５　既設のまま
		改修後	―――
根廻り	D	改修前	低汚染形セラミック変性高耐候性　既設のまま 合板型枠打放シ　石材調弾性塗料　既設のまま
		改修後	石材調模様仕上塗材（水性アクリルシリコン樹脂） 下地調整ＲＢ種　水洗い
軒　樋	E	改修前	アスファルトシート防水　撤去 モルタル下地均シ　既設のまま
		改修後	ウレタン塗膜防水　密着工法（Ｘ－２） 高圧水洗浄
タテ樋	F	改修前	ＶＰ管　φ１００　カラー　撤去 ステンレス樋受金具　撤去
		改修後	硬質塩化ビニル管（カラー）φ１００ 支持金物　ステンレス製@１０００内外

【註記】・サッシ廻り（水切共）のシーリングは撤去・新設とする。
・（※）はアスベスト含有（みなし）とする。

特記事項	一級建築士事務所 三重県知事登録 第1-699号 株式会社 前野建築設計 管理建築士　一級建築士　第320204号　前野 将輝	代表設計者 一級建築士 第320204号 前野 将輝	設計担当 一級建築士 第378328号 加藤 早妃	設計担当 一級建築士 第360917号 前田 祐作	設計担当 一級建築士 第307846号 三橋 五百子	設計担当	法適合確認	作図 検図	工事名称 北福崎公民館長寿命化改修工事	設計日 R6/3/25
									図面名称 改修後　東面立面図 縮　尺 A1:1/50 A3:1/100	図面番号 A019

改修前

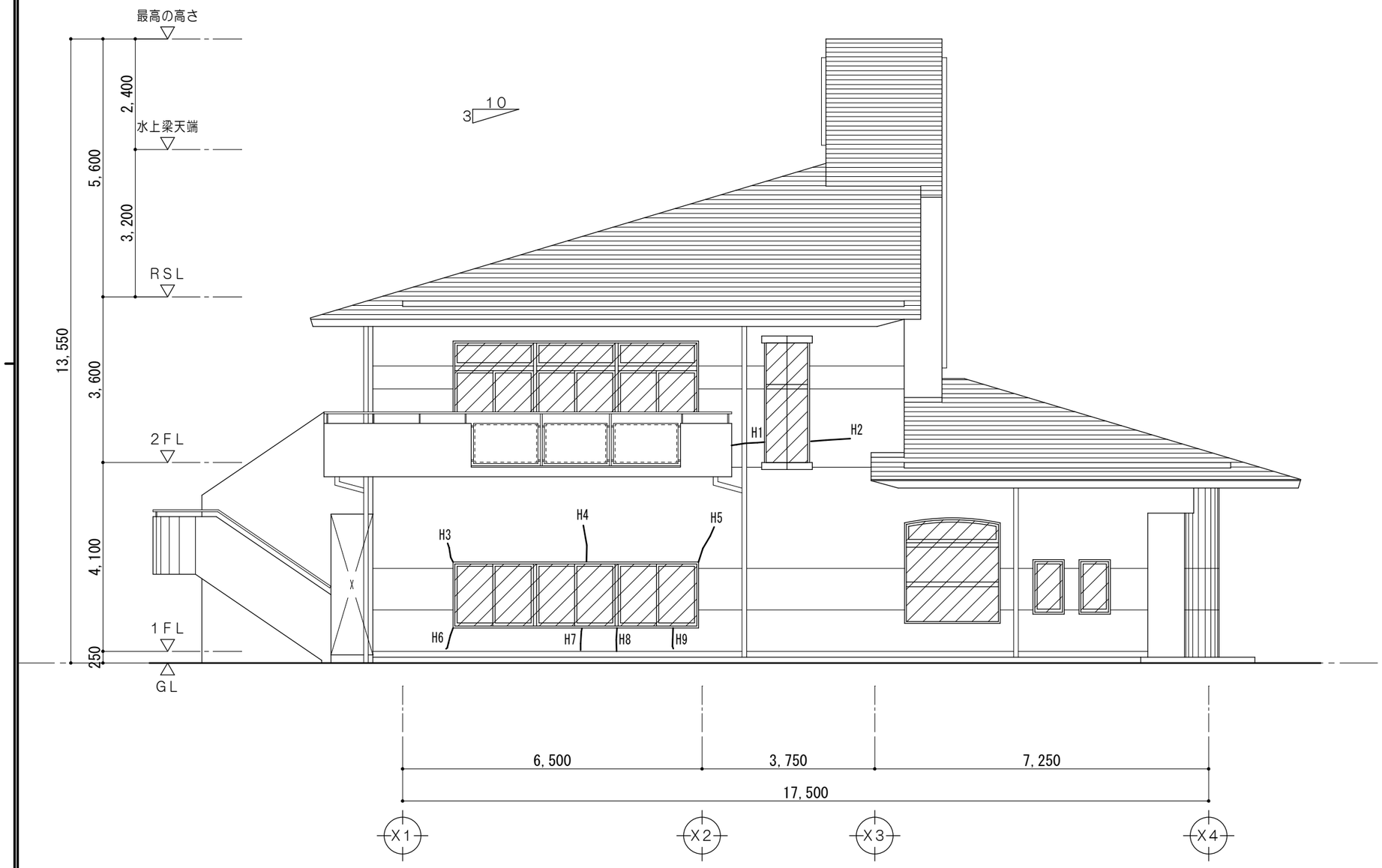

南 面 立 面 図　1/100

クラック		
番号	幅1．0mm以下	幅1．0mm超
H1	0.50	
H2	0.80	
H3	0.30	
H4	0.70	
H5	0.80	
H6	0.60	
H7	0.60	
H8	0.60	
H9	0.60	
合計	5.50	

【欠損、剥離部分】
・脆弱部分を斫り取りの上、エポキシ樹脂モルタル充填工法

【躯体ひび割れ部分】
・自動式低圧エポキシ樹脂注入工法（1．0mm以下）
・Uカットシール材充填工法（1．0mm超）

【浮き部分】
・注入口付アンカーピンニング部分エポキシ樹脂注入工法
（16本/㎡、25ml/穴）

【タイル浮き部分】
・タイル部分張替工法

註記）施工に先立ち外壁施工数量調査を行い、
監督員による確認後施工すること。

凡 例	
	既設のままを示す
	建具入替を示す

特記事項	株式会社 前野建築設計（一級建築士事務所 三重県知事登録 第1-699号）管理建築士 一級建築士 第320204号 前野 将輝	代表設計者 一級建築士 第320204号 前野 将輝	設計担当 一級建築士 第378328号 加藤 早妃	設計担当 一級建築士 第360917号 前田 祐作	設計担当 一級建築士 第307846号 三橋 五百子	設計担当	法適合確認	作図 / 検図	工事名称 北福崎公民館長寿命化改修工事	設計日 R6/3/25
									図面名称 改修前 南面立面図 / 縮尺 A1:1/50 A3:1/100	図面番号 A020

改修後

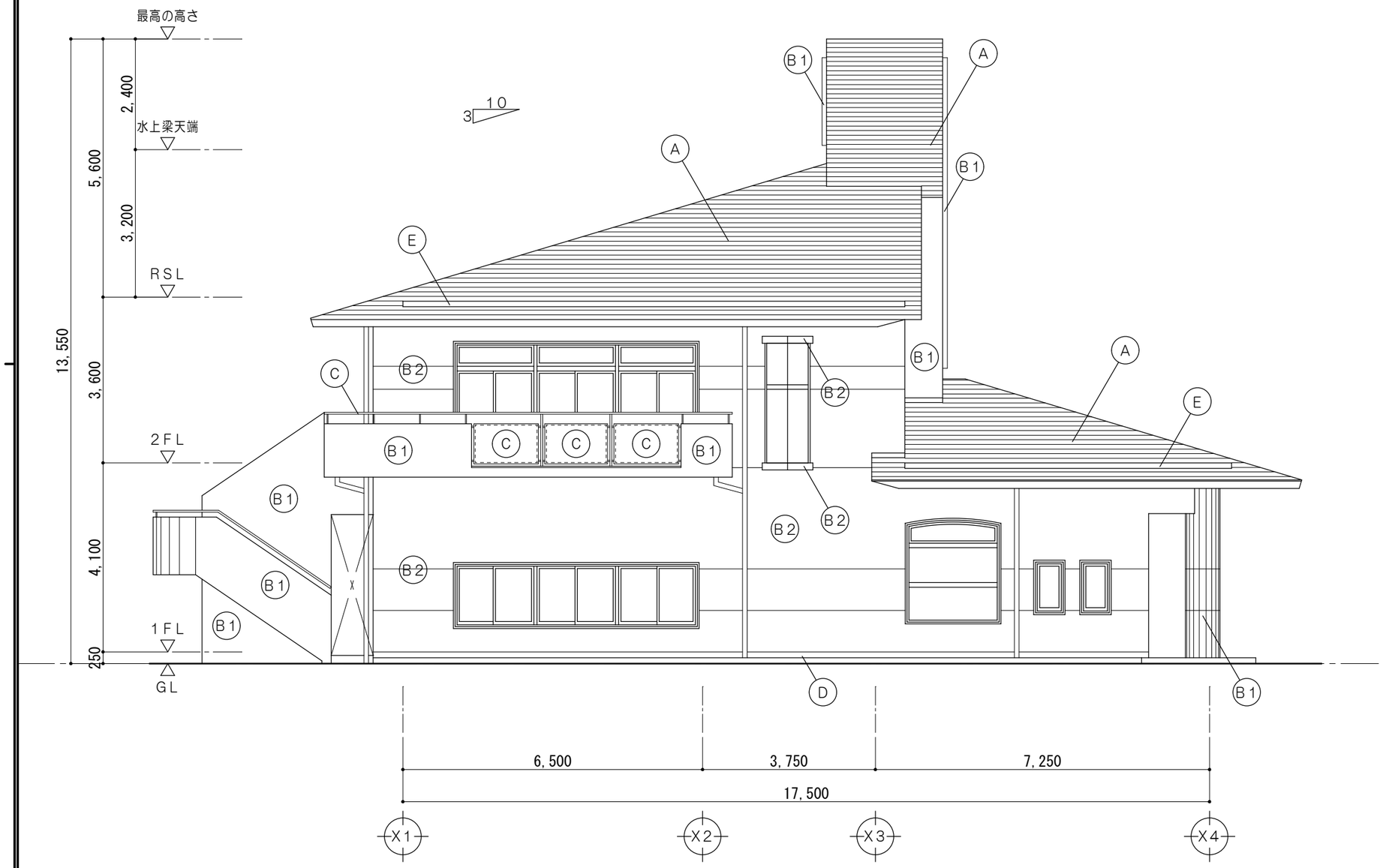

南面立面図　1/100

外壁・屋根改修工事仕様			
部位	記号		仕上
屋根	A	改修前	アスファルトシングル葺　撤去 モルタル下地　既設のまま
		改修後	アスファルトシングル葺 改質アスファルトシート防水 仮防水塗布　高圧水洗浄
外壁	B1	改修前	合板型枠打放シ　吹付タイル　既設のまま
		改修後	特殊セラミックシリコン樹脂系塗替用仕上塗 水洗い工法（高圧ポンプ10～15MPa）
	B2	改修前	低汚染形セラミック変性高耐候性　既設のまま 合板型枠打放シ　石材調弾性塗料　既設のまま
		改修後	ローラー用水性アクリルシリコン樹脂石材調塗材 水洗い工法（高圧ポンプ10～15MPa）
手すり	C	改修前	ステンレス製手すり　既設のまま ステンレスパンチングメタルｒ1．5　既設のまま
		改修後	―――
根廻り	D	改修前	低汚染形セラミック変性高耐候性　既設のまま 合板型枠打放シ　石材調弾性塗料　既設のまま
		改修後	ローラー用水性アクリルシリコン樹脂石材調塗材 下地調整ＲＢ種　水洗い
軒樋	E	改修前	アスファルトシート防水　撤去 モルタル下地均シ　既設のまま
		改修後	ウレタン塗膜防水　密着工法（Ｘ－２） 高圧水洗浄
タテ樋	F	改修前	VP管　φ100　カラー　撤去 ステンレス樋受金具　撤去
		改修後	硬質塩化ビニル管（カラー）φ100 支持金物　ステンレス製@1000内外

【註記】サッシ廻り（水切共）のシーリングは撤去・新設とする。

凡例	
	既設のままを示す

特記事項

一級建築士事務所 三重県知事登録 第1-699号
株式会社 前野建築設計
管理建築士 一級建築士 第320204号 前野 将輝

代表設計者	設計担当	設計担当	設計担当	設計担当	法適合確認	作図	検図
一級建築士 第320204号 前野 将輝	一級建築士 第378328号 加藤 早妃	一級建築士 第360917号 前田 祐作	一級建築士 第307846号 三橋 五百子				

工事名称：北福崎公民館長寿命化改修工事
設計日：R6/3/25
図面名称：改修後　南面立面図
縮尺：A1:1/50　A3:1/100
図面番号：A021

改修前

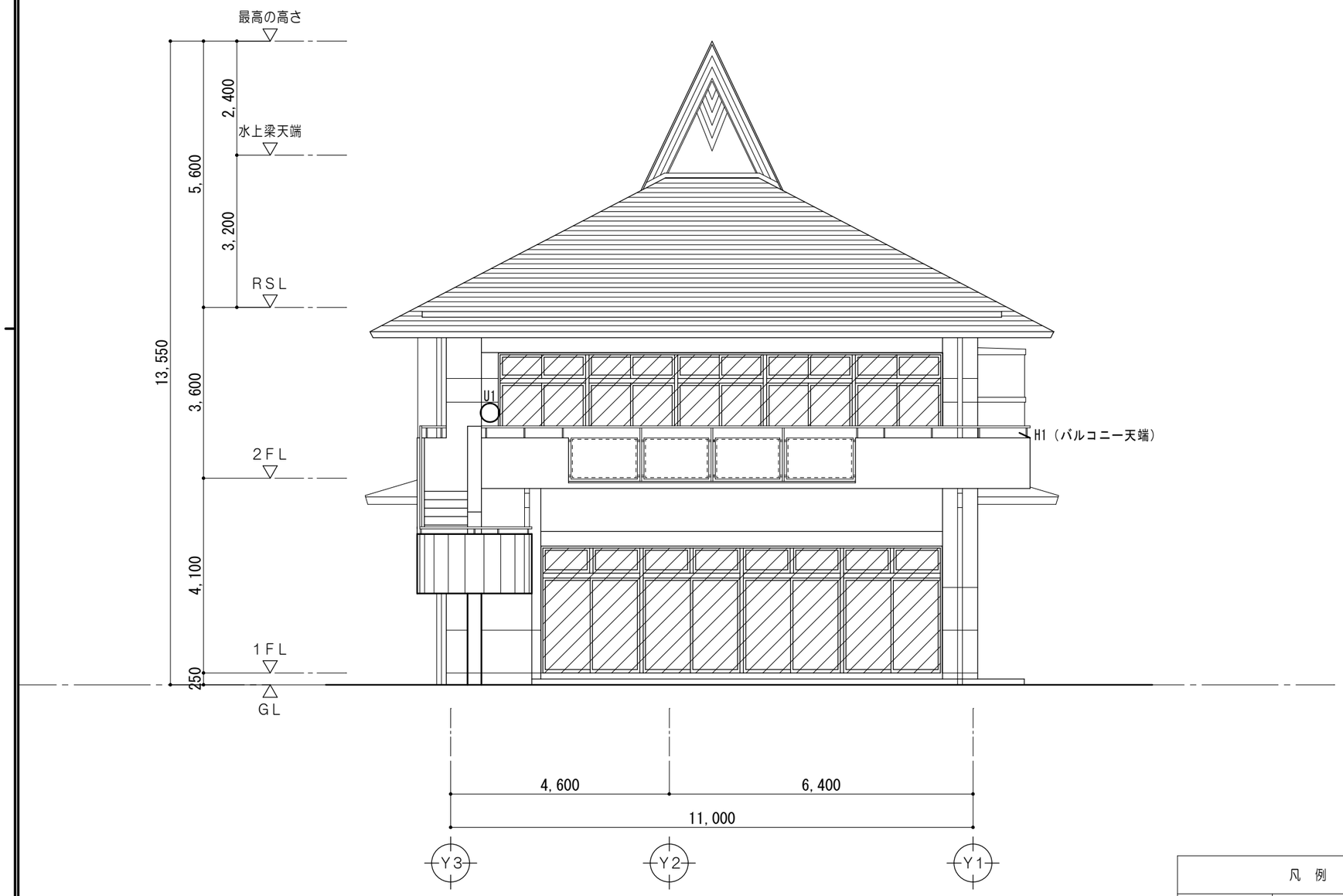

西 面 立 面 図　　1/100

クラック		
番号	幅1．0mm以下	幅1．0mm超
H1	0.10	
合計	5.20	

浮き				
番号	縦(m)	横(m)	面積(㎡)	面積(㎡)
U1	0.10	0.10		0.01
計				0.01
合計			0.01㎡	

【欠損、剥離部分】
・脆弱部分を斫り取りの上、エポキシ樹脂モルタル充填工法

【躯体ひび割れ部分】
・自動式低圧エポキシ樹脂注入工法（1．0mm以下）
・Uカットシール材充填工法（1．0mm超）

【浮き部分】
・注入口付アンカーピンニング部分エポキシ樹脂注入工法
（16本/㎡、25ml/穴）

【タイル浮き部分】
・タイル部分張替工法

註記）施工に先立ち外壁施工数量調査を行い、
監督員による確認後施工すること。

凡　例	
	既設のままを示す
	建具入替を示す

特記事項	一級建築士事務所 三重県知事登録 第1-699号 株式会社 前野建築設計 管理建築士 一級建築士 第320204号 前野 将輝	代表設計者 一級建築士 第320204号 前野 将輝	設計担当 一級建築士 第378328号 加藤 早妃	設計担当 一級建築士 第360917号 前田 祐作	設計担当 一級建築士 第307846号 三橋 五百子	設計担当	法適合確認	作図 / 検図	工事名称 北福崎公民館長寿命化改修工事	設計日 R6/3/25
									図面名称 改修前 西面立面図 / 縮尺 A1:1/50 A3:1/100	図面番号 A022

改修後

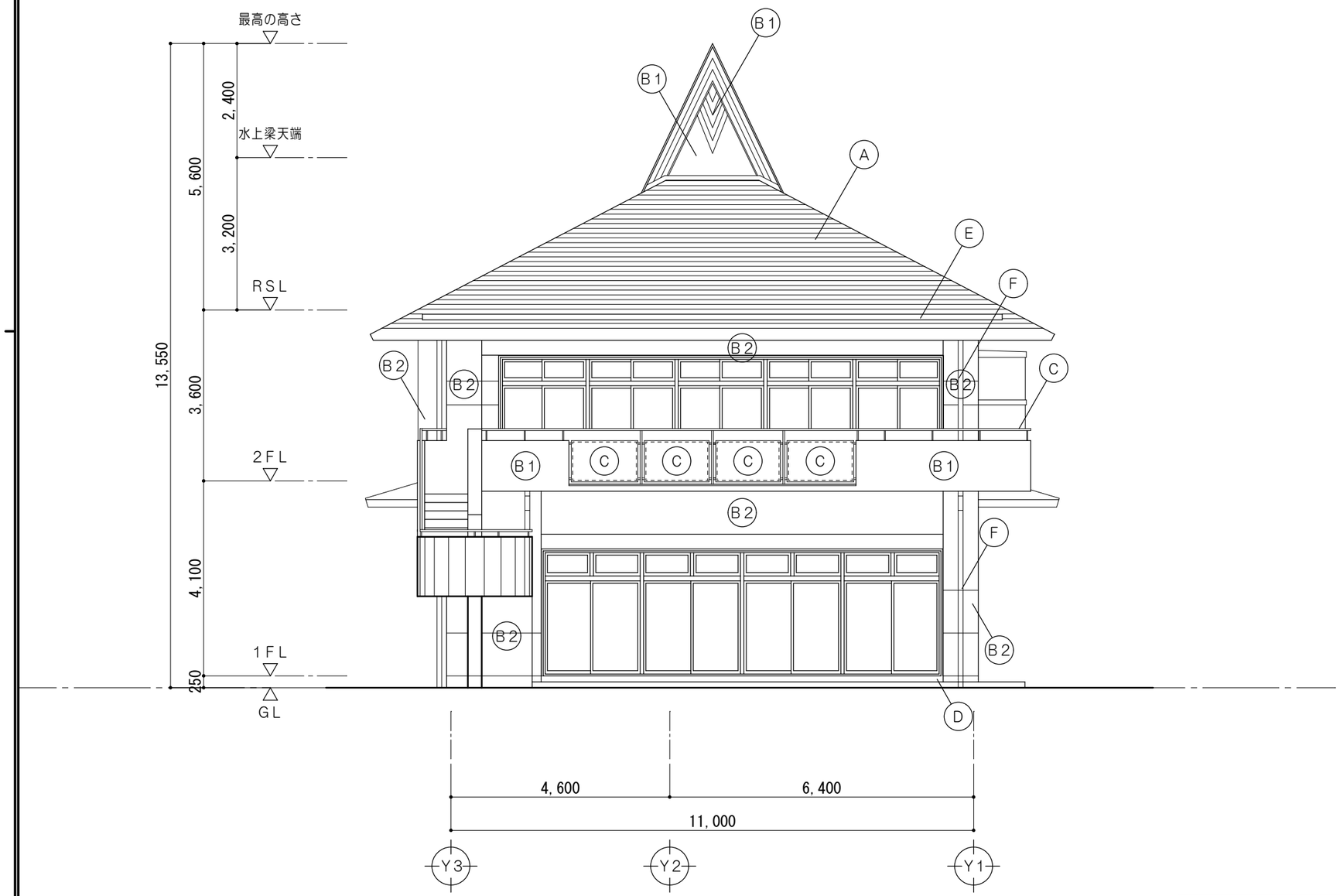

西面立面図　1/100

凡　例	
	既設のままを示す

外壁・屋根改修工事仕様

部位	記号		仕上
屋　根	A	改修前	アスファルトシングル葺　撤去 モルタル下地　既設のまま
		改修後	アスファルトシングル葺 改質アスファルトシート防水 仮防水塗布　高圧水洗浄
外　壁	B1	改修前	合板型枠打放シ　吹付タイル　既設のまま
		改修後	特殊セラミックシリコン樹脂系塗替用仕上塗 水洗い工法（高圧ポンプ１０～１５ＭＰａ）
	B2	改修前	低汚染形セラミック変性高耐候性　既設のまま 合板型枠打放シ　石材調弾性塗料　既設のまま
		改修後	ローラー用水性アクリルシリコン樹脂石材調塗材 水洗い工法（高圧ポンプ１０～１５ＭＰａ）
手すり	C	改修前	ステンレス製手すり　既設のまま ステンレスパンチングメタルｆ１．５　既設のまま
		改修後	―――
根廻り	D	改修前	低汚染形セラミック変性高耐候性　既設のまま 合板型枠打放シ　石材調弾性塗料　既設のまま
		改修後	ローラー用水性アクリルシリコン樹脂石材調塗材 下地調整ＲＢ種　水洗い
軒　樋	E	改修前	アスファルトシート防水　撤去 モルタル下地均シ　既設のまま
		改修後	ウレタン塗膜防水　密着工法（Ｘ－２） 高圧水洗浄
タテ樋	F	改修前	ＶＰ管　φ１００　カラー　撤去 ステンレス樋受金具　撤去
		改修後	硬質塩化ビニル管（カラー）φ１００ 支持金物　ステンレス製@１０００内外

【註記】サッシ廻り（水切共）のシーリングは撤去・新設とする。

特記事項	

一級建築士事務所 三重県知事登録 第1-699号
株式会社 前野建築設計
管理建築士　一級建築士　第320204号　前野 将輝

代表設計者	設計担当	設計担当	設計担当	設計担当	法適合確認	作図	検図
一級建築士 第320204号 前野 将輝	一級建築士 第378328号 加藤 早妃	一級建築士 第360917号 前田 祐作	一級建築士 第307846号 三橋 五百子				

工事名称：北福崎公民館長寿命化改修工事
設計日：R6/3/25
図面名称：改修後　西面立面図
縮尺：A1:1/50　A3:1/100
図面番号：A023

改修前

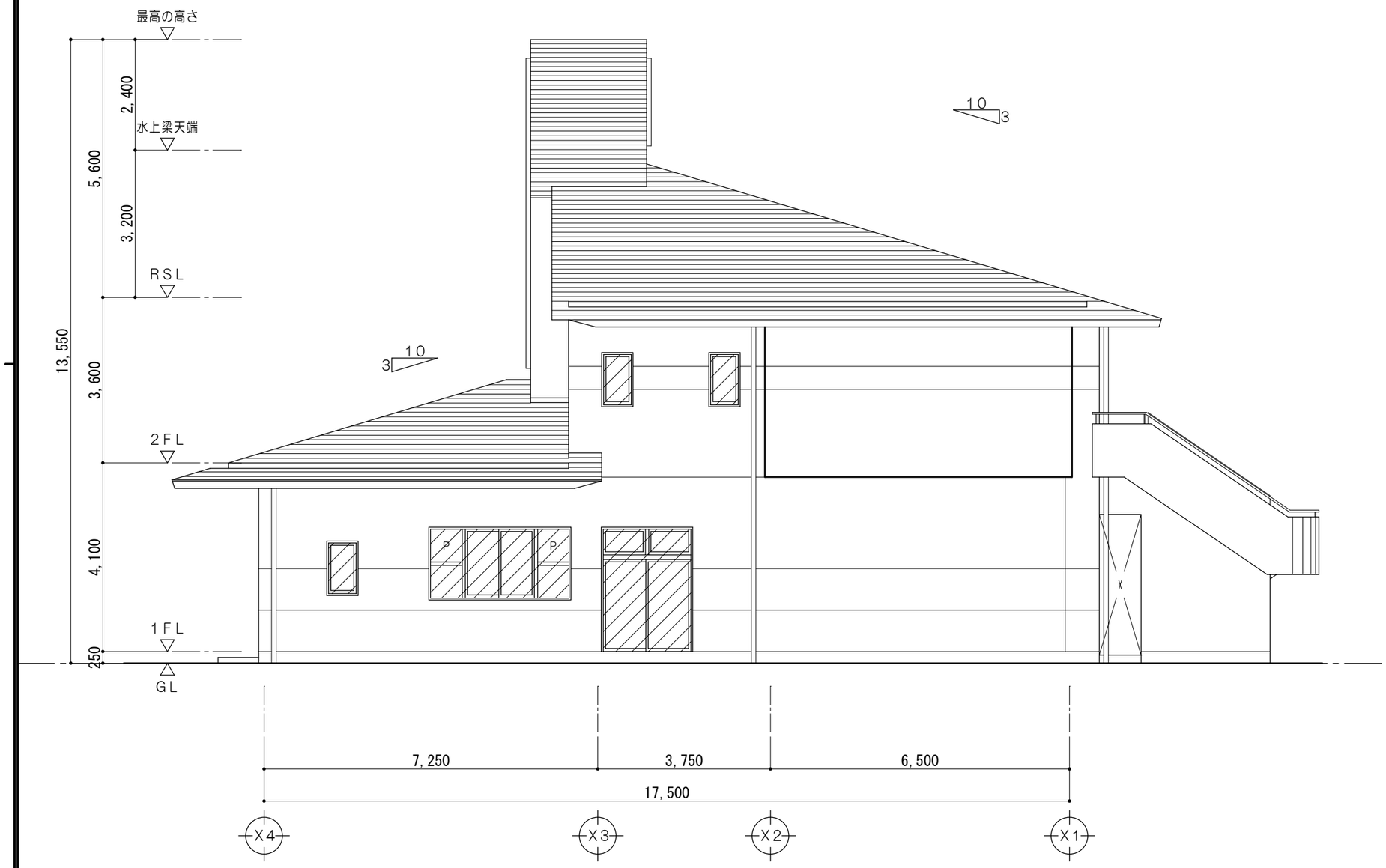

北 面 立 面 図　1/100

凡　例	
	既設のままを示す
	建具入替を示す

【欠損、剥離部分】
・脆弱部分を斫り取りの上、エポキシ樹脂モルタル充填工法

【躯体ひび割れ部分】
・自動式低圧エポキシ樹脂注入工法（1．0mm以下）
・Uカットシール材充填工法（1．0mm超）

【浮き部分】
・注入口付アンカーピンニング部分エポキシ樹脂注入工法
（16本/㎡、25ml/穴）

【タイル浮き部分】
・タイル部分張替工法

註記）施工に先立ち外壁施工数量調査を行い、
監督員による確認後施工すること。

特記事項	一級建築士事務所 三重県知事登録 第1-699号 株式会社 前野建築設計 管理建築士 一級建築士 第320204号 前野 将輝	代表設計者 一級建築士 第320204号 前野 将輝	設計担当 一級建築士 第378328号 加藤 早妃	設計担当 一級建築士 第360917号 前田 祐作	設計担当 一級建築士 第307846号 三橋 五百子	設計担当	法適合確認	作図 検図	工事名称 北福崎公民館長寿命化改修工事	設計日 R6/3/25
									図面名称 改修前 北面立面図 縮尺 A1:1/50 A3:1/100	図面番号 A024

改修後

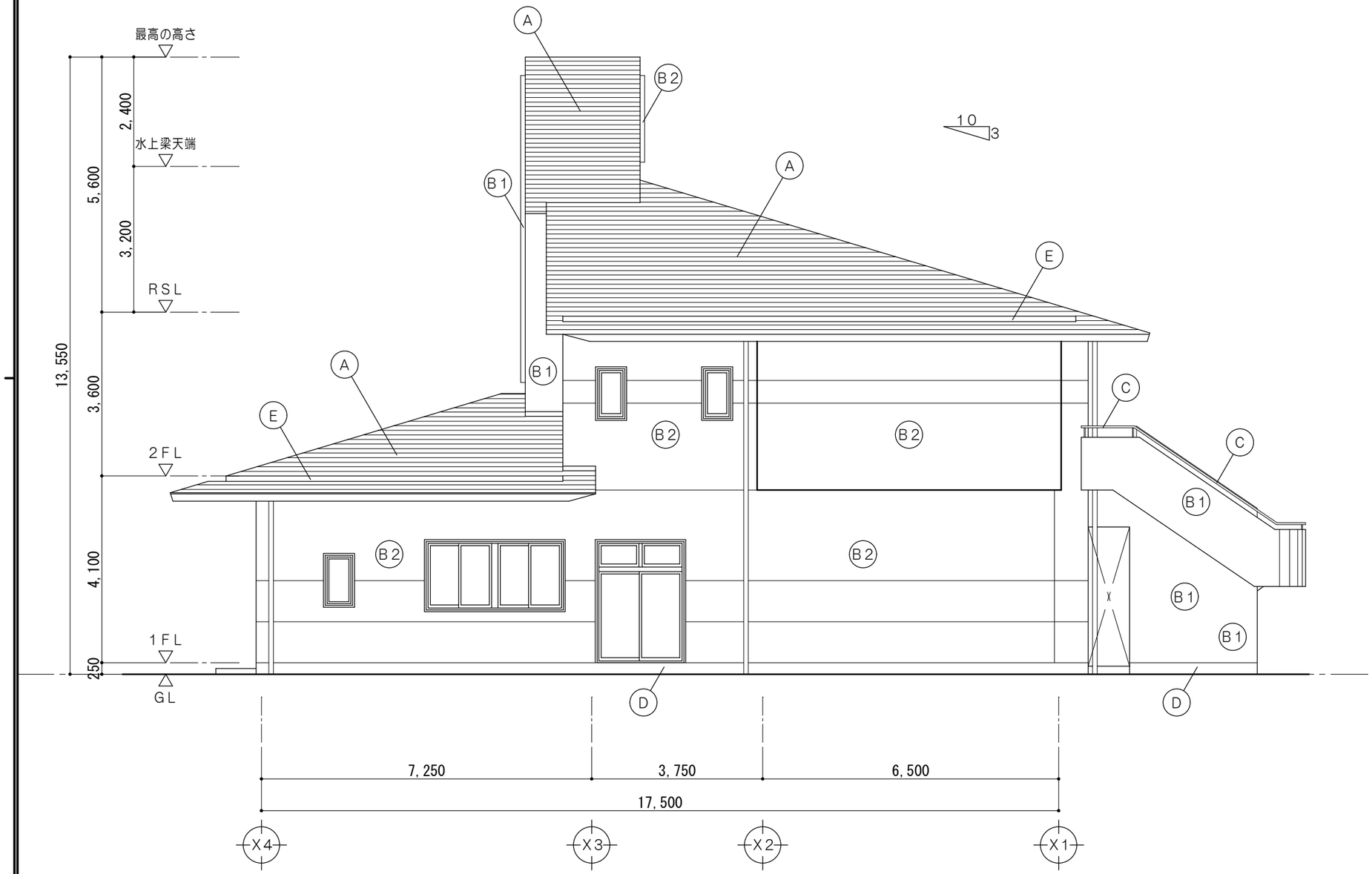

北面立面図　1/100

外壁・屋根改修工事仕様			
部位	記号		仕上
屋　根	A	改修前	アスファルトシングル葺　撤去 モルタル下地　既設のまま
		改修後	アスファルトシングル葺 改質アスファルトシート防水 仮防水塗布　高圧水洗浄
外　壁	B1	改修前	合板型枠打放シ　吹付タイル　既設のまま
		改修後	特殊セラミックシリコン樹脂系塗替用仕上塗 水洗い工法（高圧ポンプ10～15MPa）
	B2	改修前	低汚染形セラミック変性高耐候性　既設のまま 合板型枠打放シ　石材調弾性塗料　既設のまま
		改修後	ローラー用水性アクリルシリコン樹脂石材調塗材 水洗い工法（高圧ポンプ10～15MPa）
手すり	C	改修前	ステンレス製手すり　既設のまま ステンレスパンチングメタルｱ1．5　既設のまま
		改修後	―――
根廻り	D	改修前	低汚染形セラミック変性高耐候性　既設のまま 合板型枠打放シ　石材調弾性塗料　既設のまま
		改修後	ローラー用水性アクリルシリコン樹脂石材調塗材 下地調整ＲＢ種　水洗い
軒　樋	E	改修前	アスファルトシート防水　撤去 モルタル下地均シ　既設のまま
		改修後	ウレタン塗膜防水　密着工法（Ｘ－２） 高圧水洗浄
タテ樋	F	改修前	VP管　φ100　カラー　撤去 ステンレス樋受金具　撤去
		改修後	硬質塩化ビニル管（カラー）φ100 支持金物　ステンレス製@1000内外

【註記】サッシ廻り（水切共）のシーリングは撤去・新設とする。

凡　例	
	既設のままを示す

特記事項	一級建築士事務所 三重県知事登録 第1-699号 株式会社 前野建築設計 管理建築士　一級建築士　第320204号　前野 将輝	代表設計者 一級建築士 第320204号 前野 将輝	設計担当 一級建築士 第378328号 加藤 早妃	設計担当 一級建築士 第360917号 前田 祐作	設計担当 一級建築士 第307846号 三橋 五百子	設計担当	法適合確認	作図 検図	工事名称 北福崎公民館長寿命化改修工事 図面名称 改修後　北面立面図 縮尺 A1:1/50 A3:1/100	設計日 R6/3/25 図面番号 A025

改修前

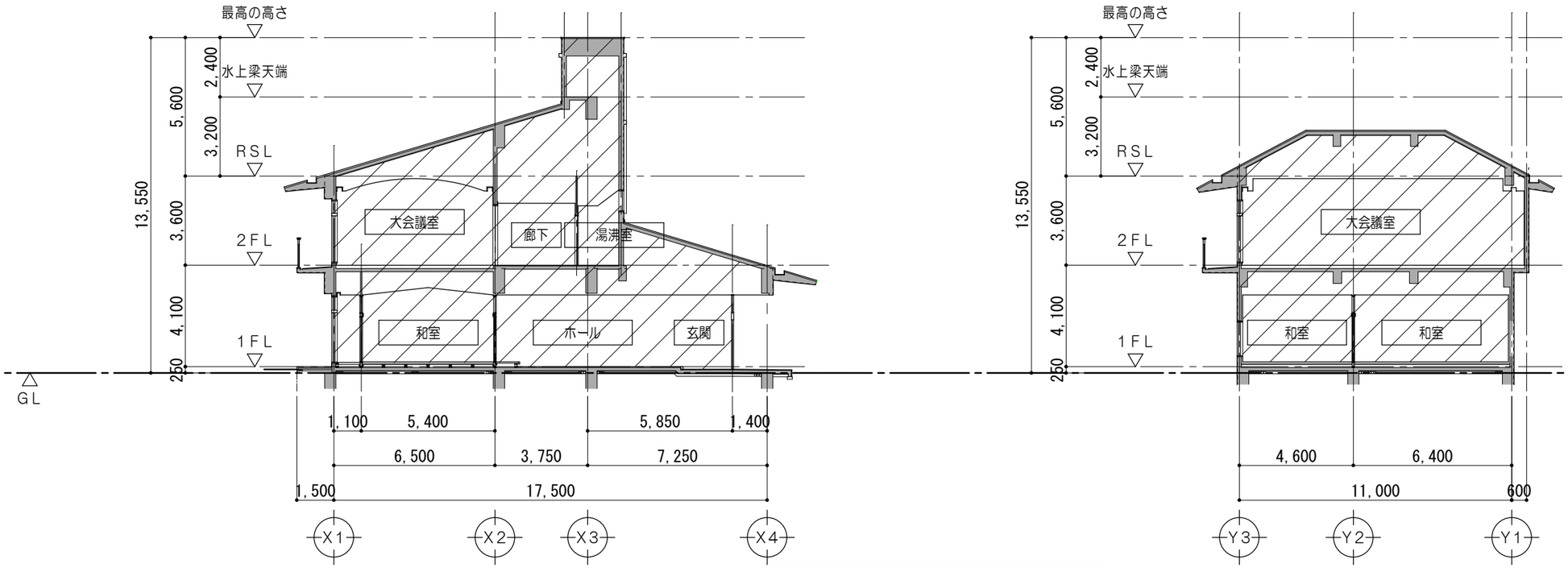

断 面 図　1/200

凡 例	
	既設のままを示す
	改修範囲を示す

改修後

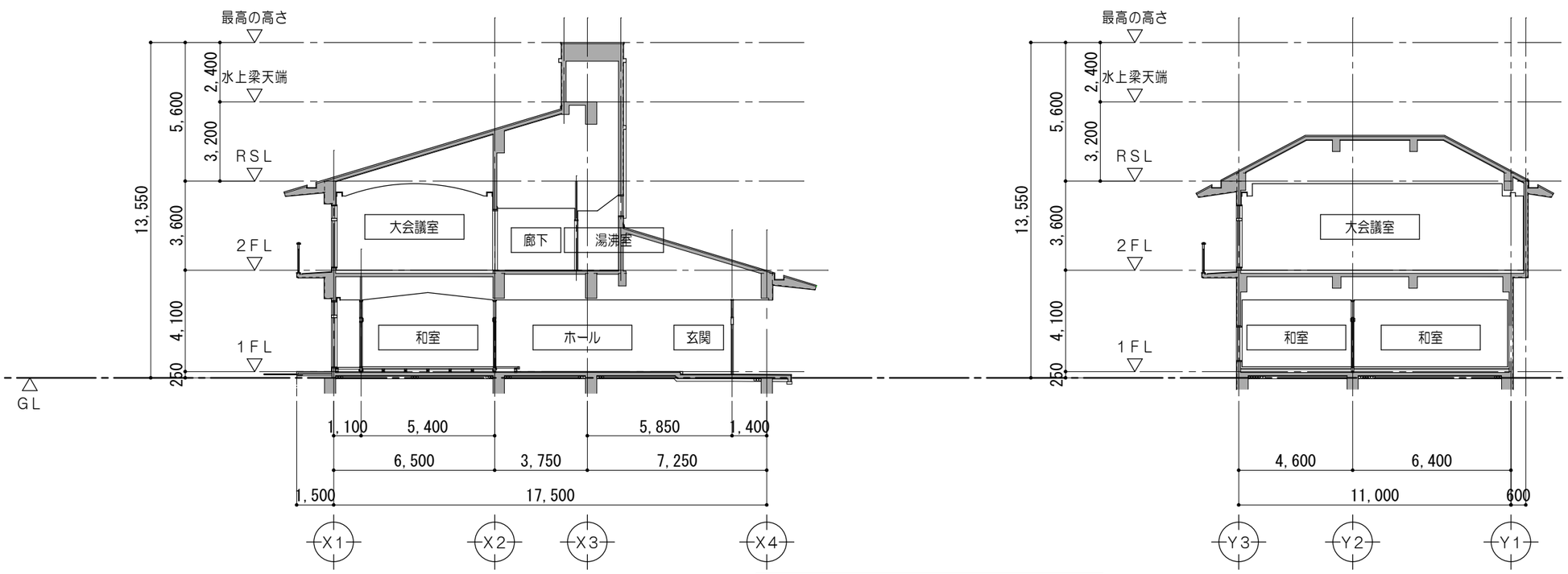

断 面 図　1/200

特記事項	一級建築士事務所 三重県知事登録 第1-699号 株式会社 前野建築設計 管理建築士 一級建築士 第320204号 前野 将輝	代表設計者 一級建築士 第320204号 前野 将輝	設計担当 一級建築士 第378328号 加藤 早妃	設計担当 一級建築士 第360917号 前田 祐作	設計担当 一級建築士 第307846号 三橋 五百子	設計担当	法適合確認	作図 検図	工事名称 北福崎公民館長寿命化改修工事 図面名称 改修前 改修後 断面図 縮尺 A1:1/100 A3:1/200	設計日 R6/3/25 図面番号 A026

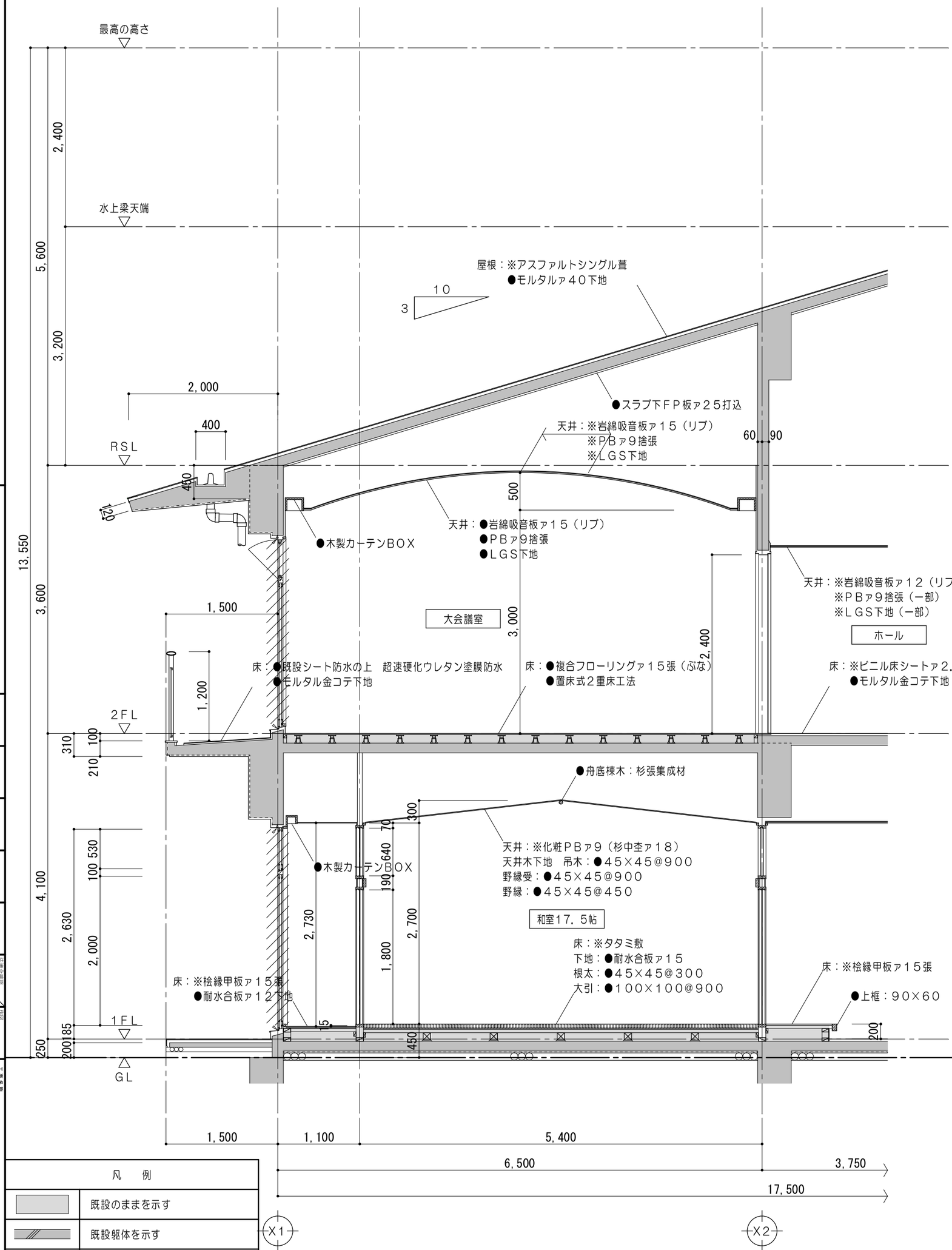

凡　例	
	既設のままを示す
	既設躯体を示す
	コンクリート壁撤去を示す（建具共）
	コンクリートブロック壁撤去を示す（建具共）
	撤去間仕切壁を示す（ＬＧＳ下地・建具共）
※	解体撤去を示す
●	既設のままを示す

矩 計 図 No. 1　　1/50

註記）・（※）はアスベスト含有（みなし）とする。

改修前

特記事項

株式会社 前野建築設計
管理建築士 一級建築士事務所 三重県知事登録 第1-6099号
一級建築士 第320204号 前野 持輝

代表設計者 一級建築士 第320204号 前野 持輝
設計担当 一級建築士 第378328号 加藤 早紀
設計担当 一級建築士 第360917号 前田 祐作
設計担当 一級建築士 第307846号 三橋 五百子
設計担当

法適合確認
作図
検図

工事名称 北福崎公民館長寿命化改修工事
図面名称 改修前 矩計図No. 1
縮尺 A1:1/25 A3:1/50
設計日 R6/3/25
図面番号 A027

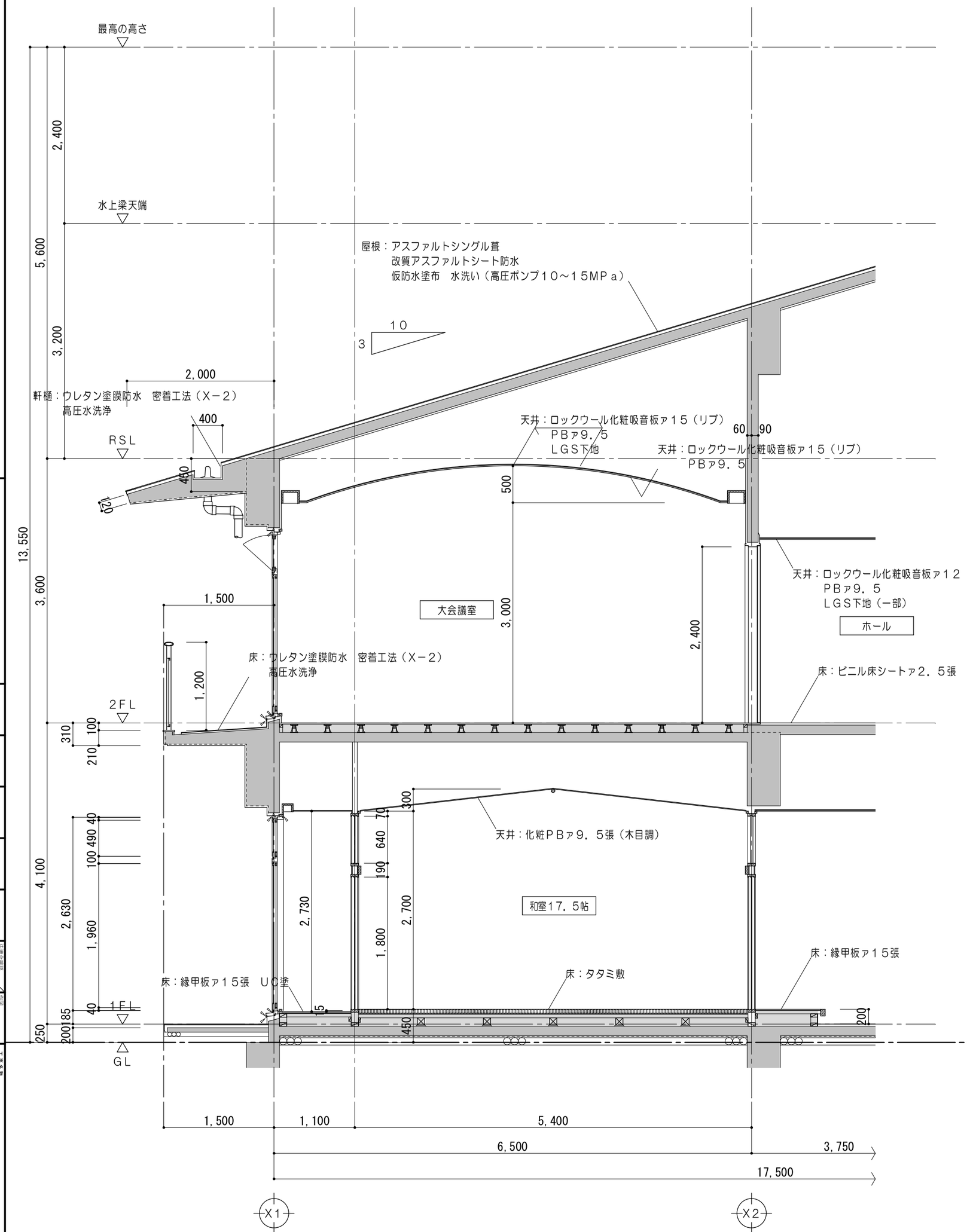

矩 計 図 No. 1　　1/50

凡　例	
	既設のままを示す
	既設躯体を示す
●	既設のままを示す

改修後

特記事項

株式会社 前野建築設計
管理建築士 一級建築士事務所 三重県知事登録 第1-6099号
一級建築士 第320204号 前野 持麗

代表設計者 一級建築士 第320204号 前野 持麗
設計担当 一級建築士 第378328号 加藤 早紀
設計担当 一級建築士 第360917号 前田 祐作
設計担当 一級建築士 第307846号 三橋 五百子
設計担当

法適合確認
作図
検図

工事名称 北福崎公民館長寿命化改修工事
図面名称 改修後 矩計図No. 1
縮尺 A1:1/25 A3:1/50
設計日 R6/3/25
図面番号 A028

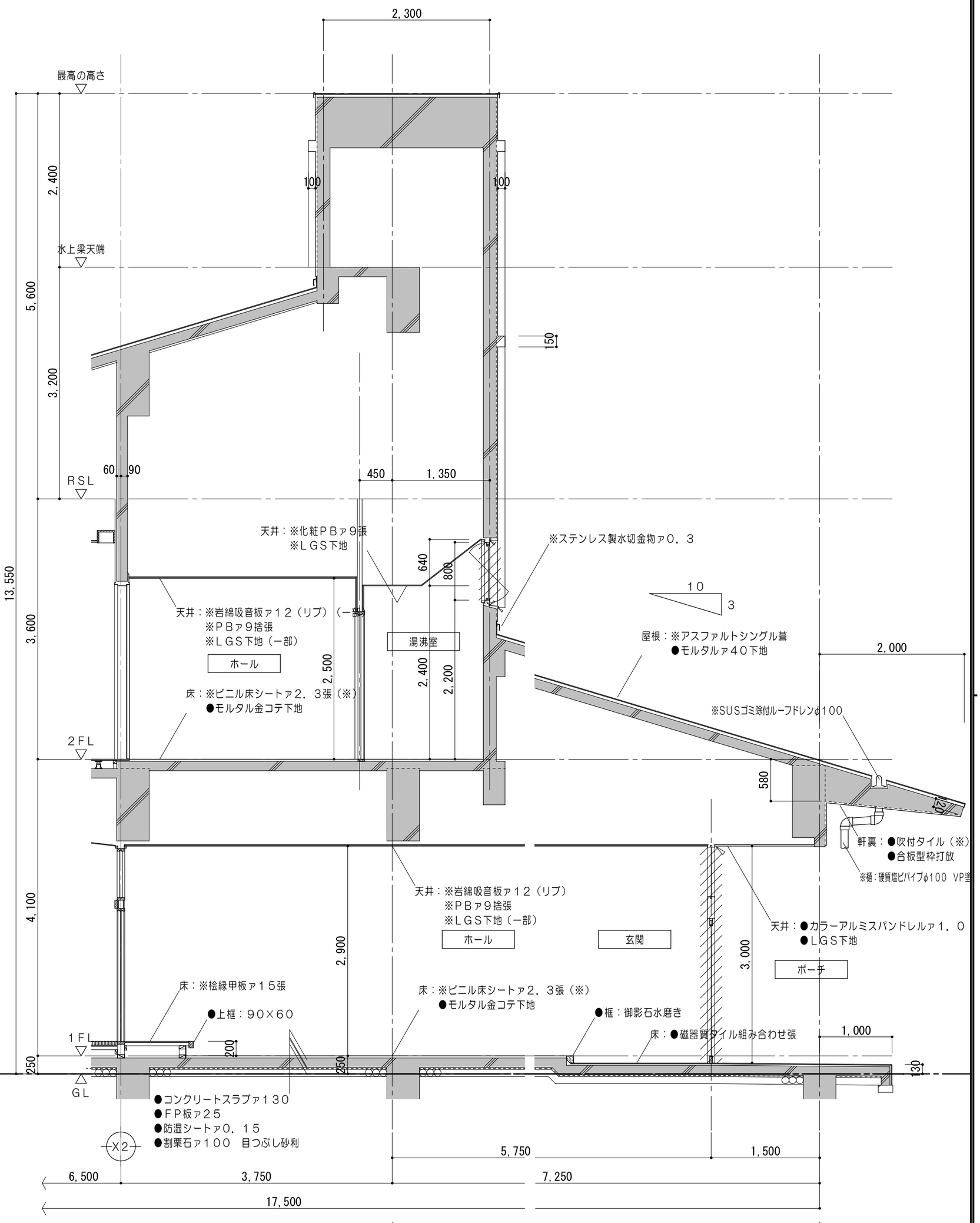

凡　例	
	既設のままを示す
	既設躯体を示す
	コンクリート壁撤去を示す（建具共）
※	解体撤去を示す
●	既設のままを示す

矩計図 No. 2　1/50

註記）・（※）はアスベスト含有（みなし）とする。

改修前

特記事項

株式会社 前野建築設計事務所 三重県知事登録 第1-699号
一級建築士事務所 三重県知事登録 第3202号
代表設計者 一級建築士 第320204号 前野 博輝
設計担当 一級建築士 第378328号 加藤 早紀
設計担当 一級建築士 第360917号 前田 祐作
設計担当 一級建築士 第307846号 三橋 五百子
設計担当
法適合確認
作図
検図

工事名称：北福崎公民館長寿命化改修工事
図面名称：改修前 矩計図No. 2
縮尺：R A1:1/25 A3:1/50
設計日：R6/3/25
図面番号：A029

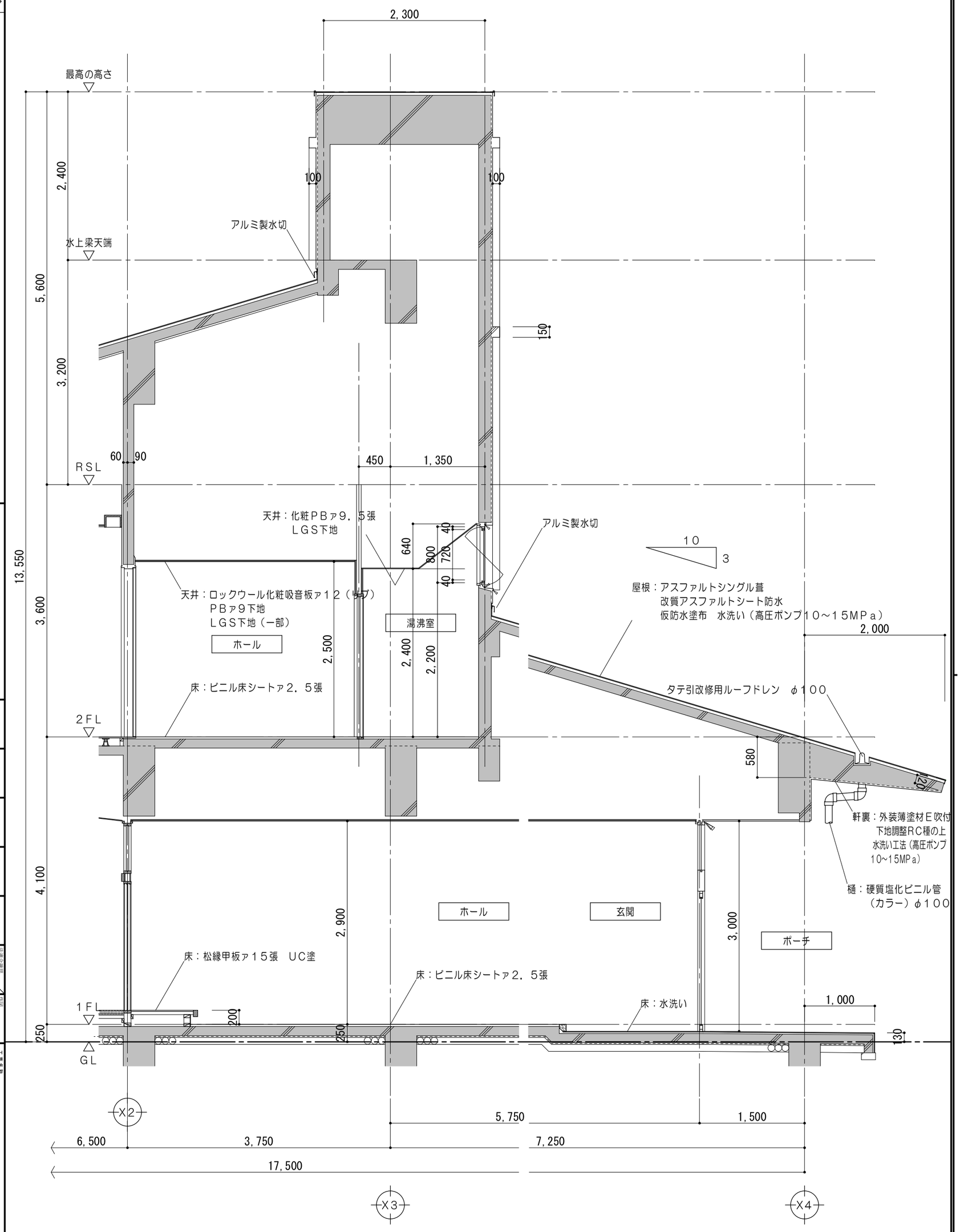

矩 計 図 No. 2　1/50

凡　例	
	既設のままを示す
	既設躯体を示す
●	既設のままを示す

改修後

特記事項

株式会社 前野建築設計
管理建築士 一級建築士 第32020号 前野 将輝
一級建築士事務所 三重県知事登録 第1-6099号

代表設計者 一級建築士 第320204号 前野 将輝
設計担当 一級建築士 第378328号 加藤 早紀
設計担当 一級建築士 第360917号 前田 祐作
設計担当 一級建築士 第307846号 三橋 五百子
設計担当

法適合確認

作図
検図

工事名称 北福崎公民館長寿命化改修工事
図面名称 改修後 矩計図No.2
縮尺 A1:1/25 A3:1/50
R
設計日 R6/3/25
図面番号 A030

改修前

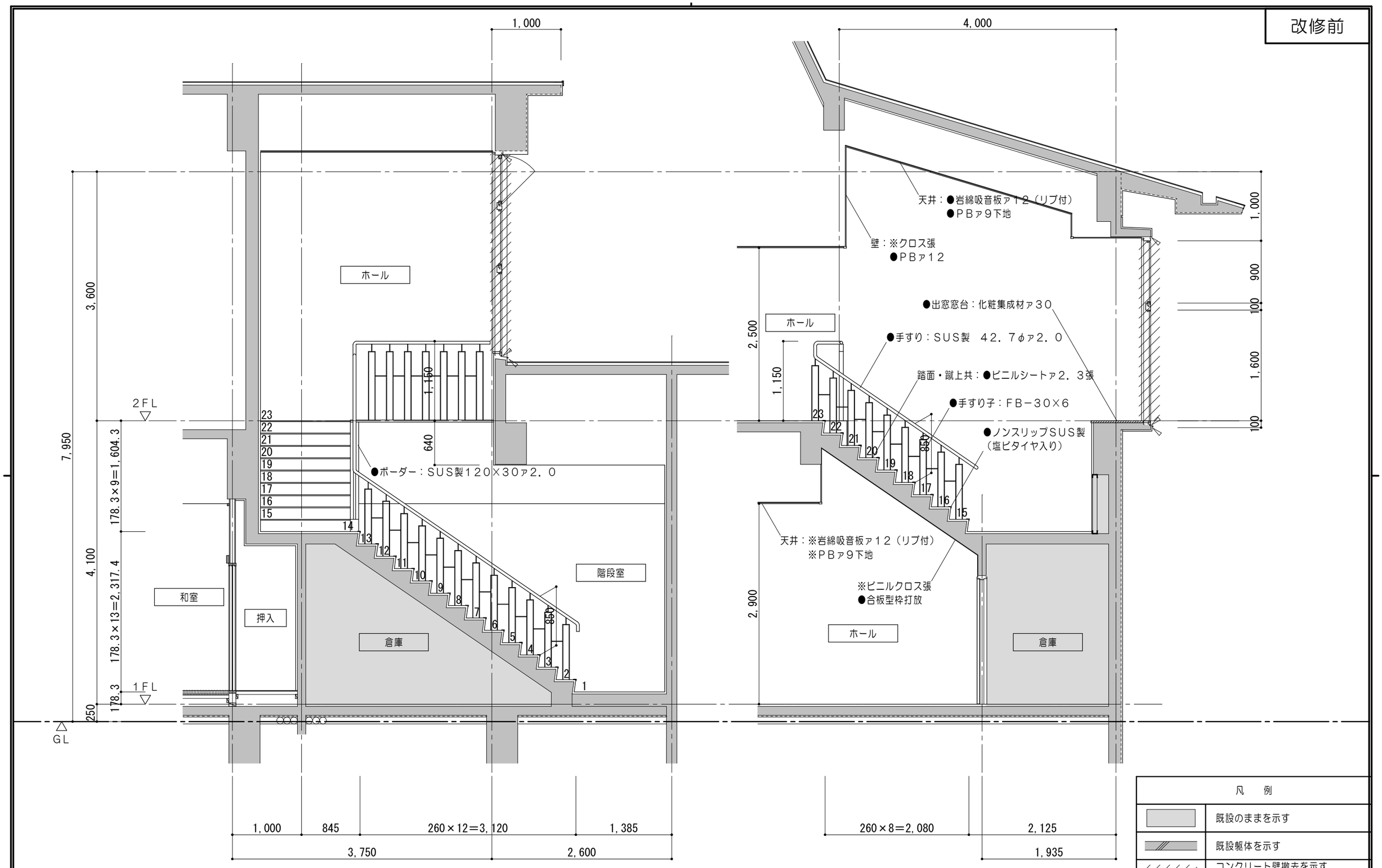

階段詳細図　1/50

凡　例	
	既設のままを示す
	既設躯体を示す
	コンクリート壁撤去を示す（建具共）
※	解体撤去を示す
●	既設のままを示す

特記事項	一級建築士事務所 三重県知事登録 第1-699号 株式会社 前野建築設計 管理建築士 一級建築士 第320204号 前野 将輝	代表設計者 一級建築士 第320204号 前野 将輝	設計担当 一級建築士 第378328号 加藤 早妃	設計担当 一級建築士 第360917号 前田 祐作	設計担当 一級建築士 第307846号 三橋 五百子	設計担当	法適合確認	作図 / 検図	工事名称 北福崎公民館長寿命化改修工事	設計日 R6/3/25
									図面名称 改修前 階段詳細図 / 縮尺 A1:1/25 A3:1/50	図面番号 A031

改修後

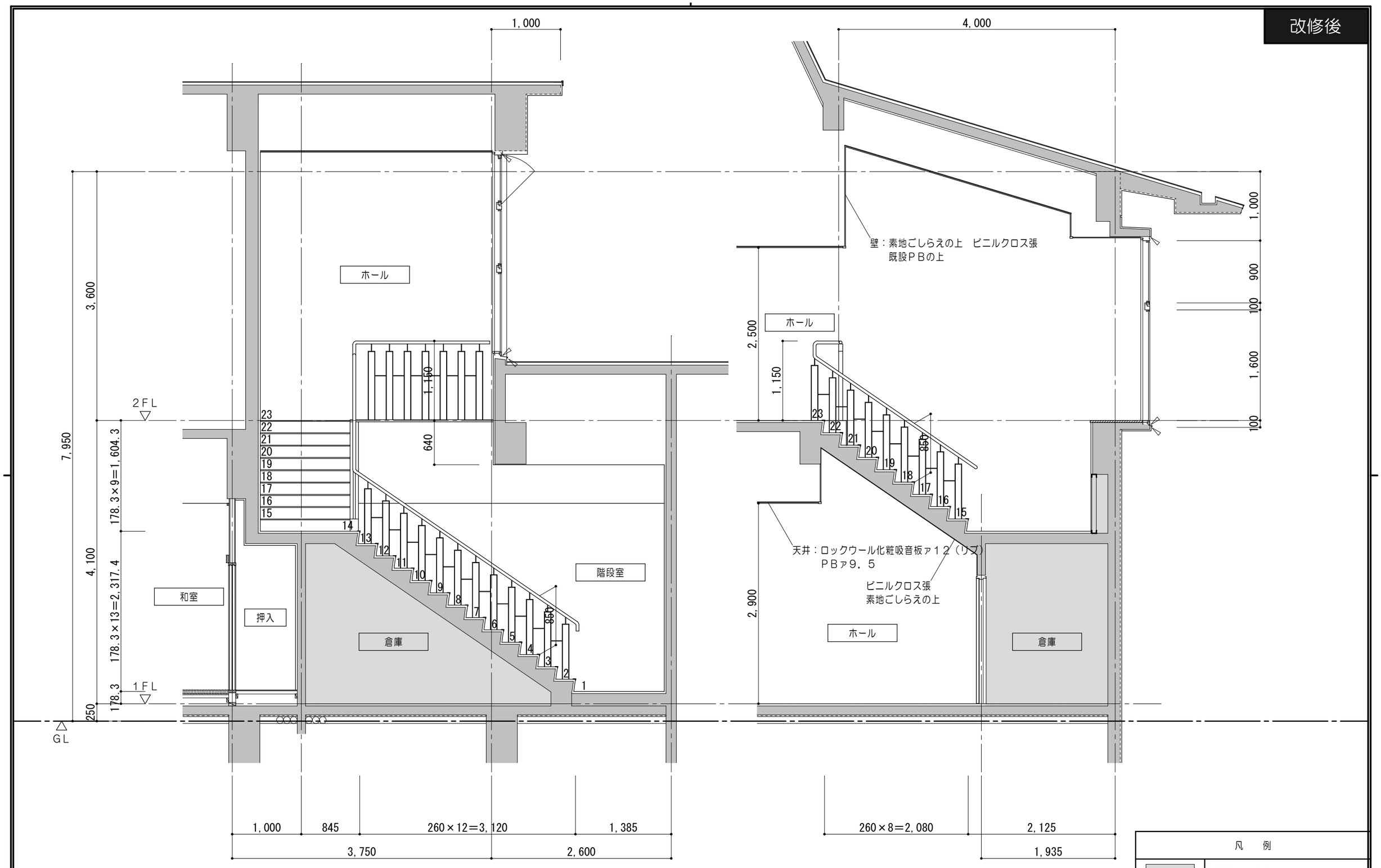

階段詳細図　1/50

凡　例	
	既設のままを示す
	既設躯体を示す
●	既設のままを示す

特記事項	一級建築士事務所 三重県知事登録 第1-699号 株式会社 前野建築設計 管理建築士 一級建築士 第320204号 前野 将輝	代表設計者 一級建築士 第320204号 前野 将輝	設計担当 一級建築士 第378328号 加藤 早妃	設計担当 一級建築士 第360917号 前田 祐作	設計担当 一級建築士 第307846号 三橋 五百子	設計担当	法適合確認	作図 / 検図	工事名称 北福崎公民館長寿命化改修工事	設計日 R6/3/25
									図面名称 改修後 階段詳細図 / 縮尺 A1:1/25 A3:1/50	図面番号 A032

改修前

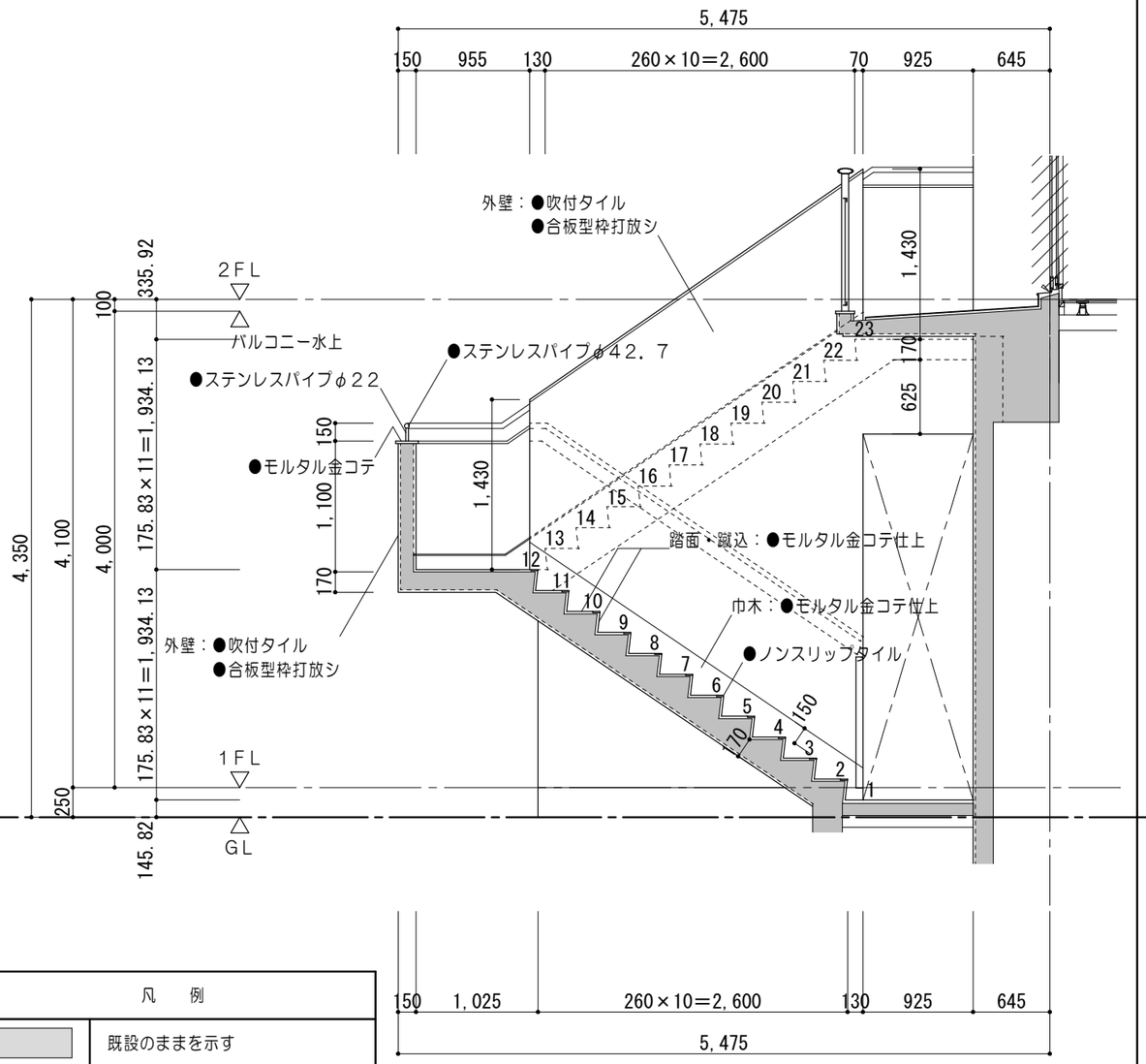

凡　例	
	既設のままを示す
	既設躯体を示す
	コンクリート壁撤去を示す（建具共）
※	解体撤去を示す
●	既設のままを示す

屋外階段詳細図　1/50

X1

改修後

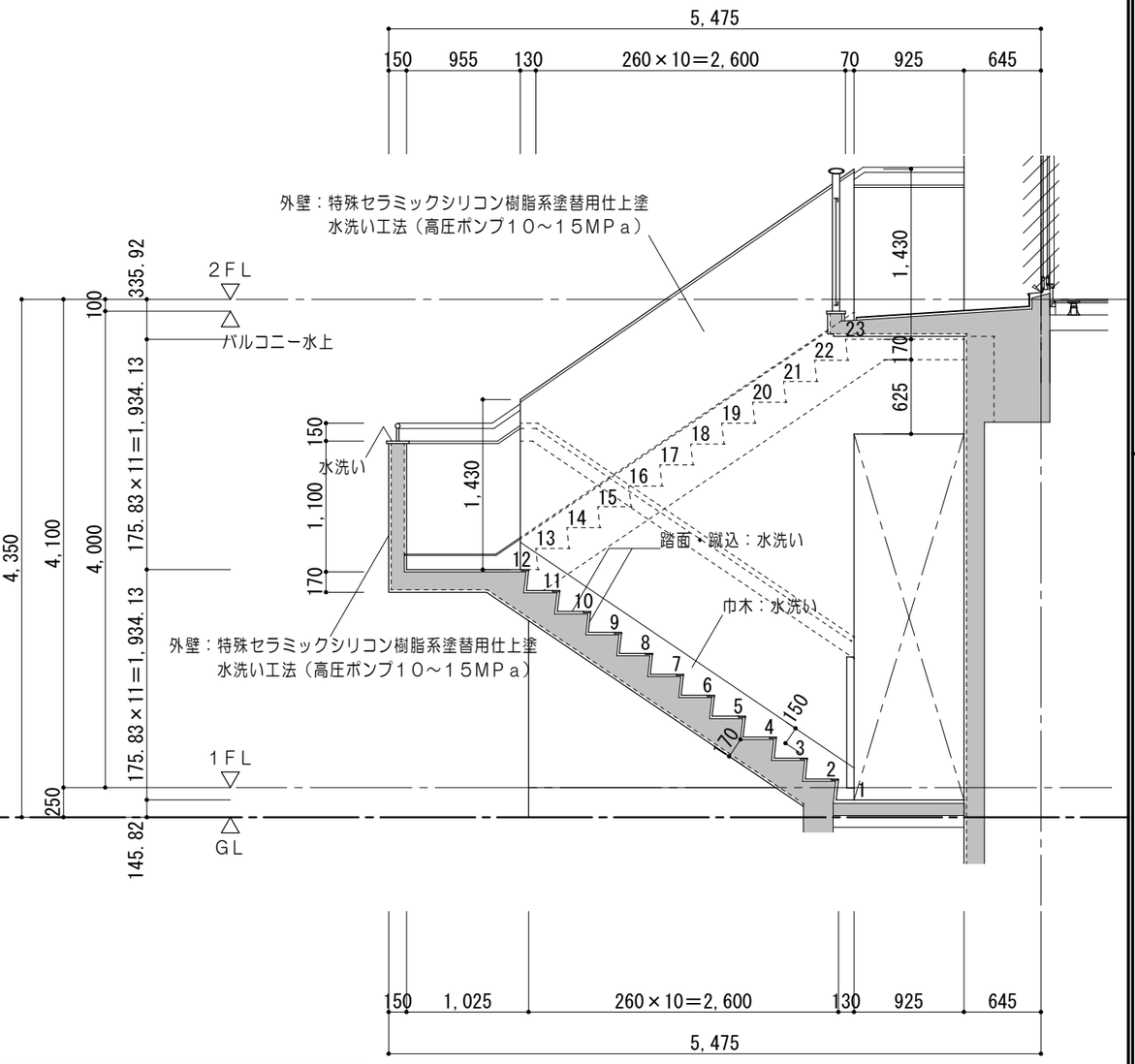

凡　例	
	既設のままを示す
	既設躯体を示す
●	既設のままを示す

屋外階段詳細図　1/50

X1

特記事項		一級建築士事務所 三重県知事登録 第1-699号 株式会社 前野建築設計 管理建築士 一級建築士 第320204号 前野 将輝	代表設計者 一級建築士 第320204号 前野 将輝	設計担当 一級建築士 第378328号 加藤 早妃	設計担当 一級建築士 第360917号 前田 祐作	設計担当 一級建築士 第307846号 三橋 五百子	設計担当	法適合確認	作図 / 検図	工事名称 北福崎公民館長寿命化改修工事	設計日 R6/3/25
										図面名称 改修前 改修後 屋外階段詳細図 / 縮尺 A1:1/25 A3:1/50	図面番号 A033

改修前

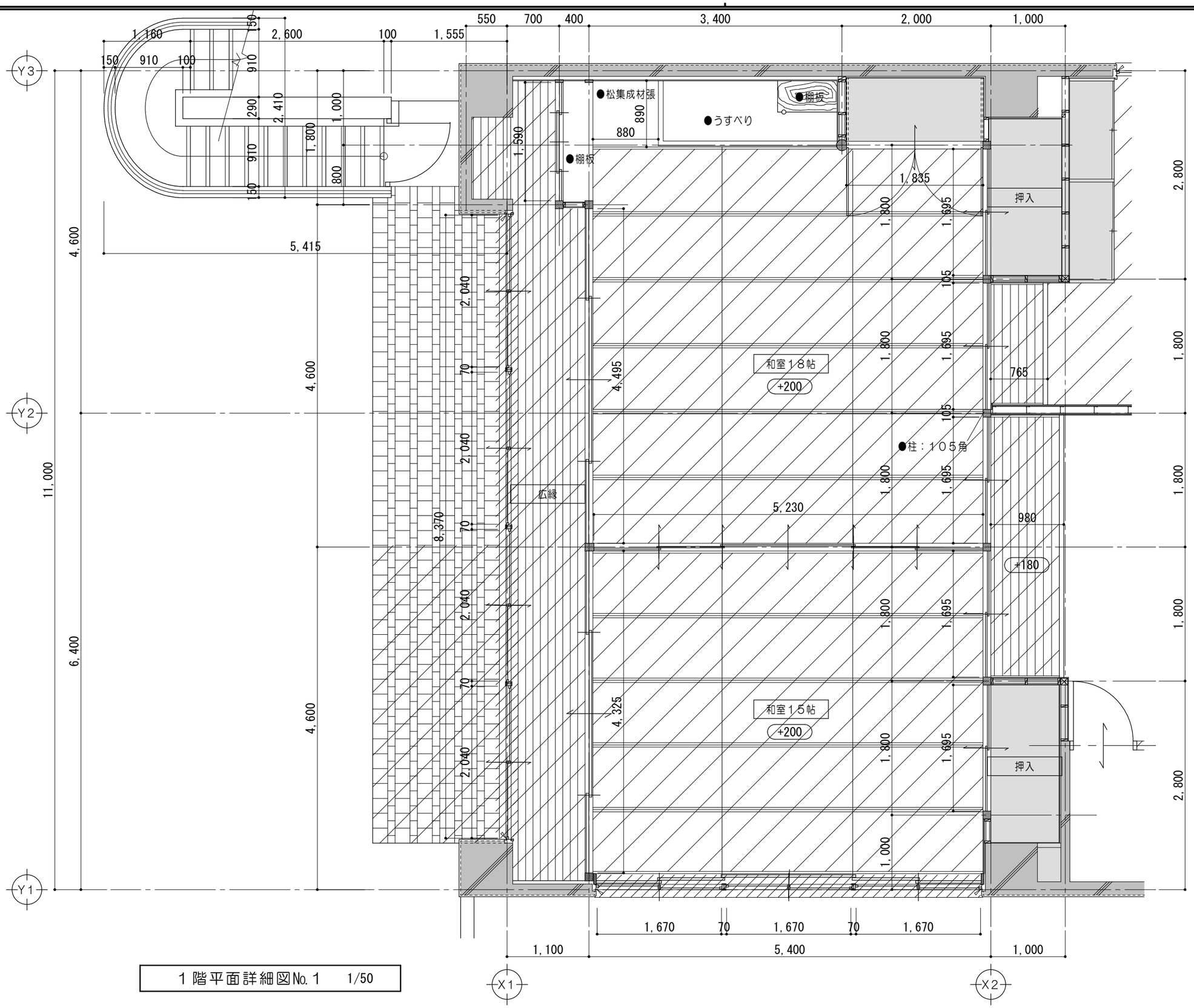

１階平面詳細図No.１　1/50

凡例　（工事内容）	
	既設のままを示す
	既設躯体を示す
	コンクリート壁撤去を示す（建具共）
	ＬＧＳ壁撤去を示す（建具共）
	ステンレス沓摺　Ｗ４０　又はステンレスレールを示す
	仕上材撤去範囲を示す
	仕上・下地共撤去範囲を示す
	コンクリート・仕上・下地共撤去範囲を示す
	家具撤去を示す
	コンクリートカッター切を示す
	モルタルカッター切を示す
	シーリングを示す
±0	一般ＦＬからの床仕上高さを示す（記入なきは、±０）
※	解体撤去を示す
●	既設のままを示す
▲	取外シ再取付を示す

特記事項	一級建築士事務所 三重県知事登録 第1-699号 株式会社 前野建築設計 管理建築士 一級建築士 第320204号 前野 将輝	代表設計者 一級建築士 第320204号 前野 将輝	設計担当 一級建築士 第378328号 加藤 早妃	設計担当 一級建築士 第360917号 前田 祐作	設計担当 一級建築士 第307846号 三橋 五百子	設計担当	法適合確認	作図 検図	工事名称 北福崎公民館長寿命化改修工事	設計日 R6/3/25
									図面名称 改修前　１階平面詳細図No.１	縮尺 A1:1/25 A3:1/50	図面番号 A034

改修後

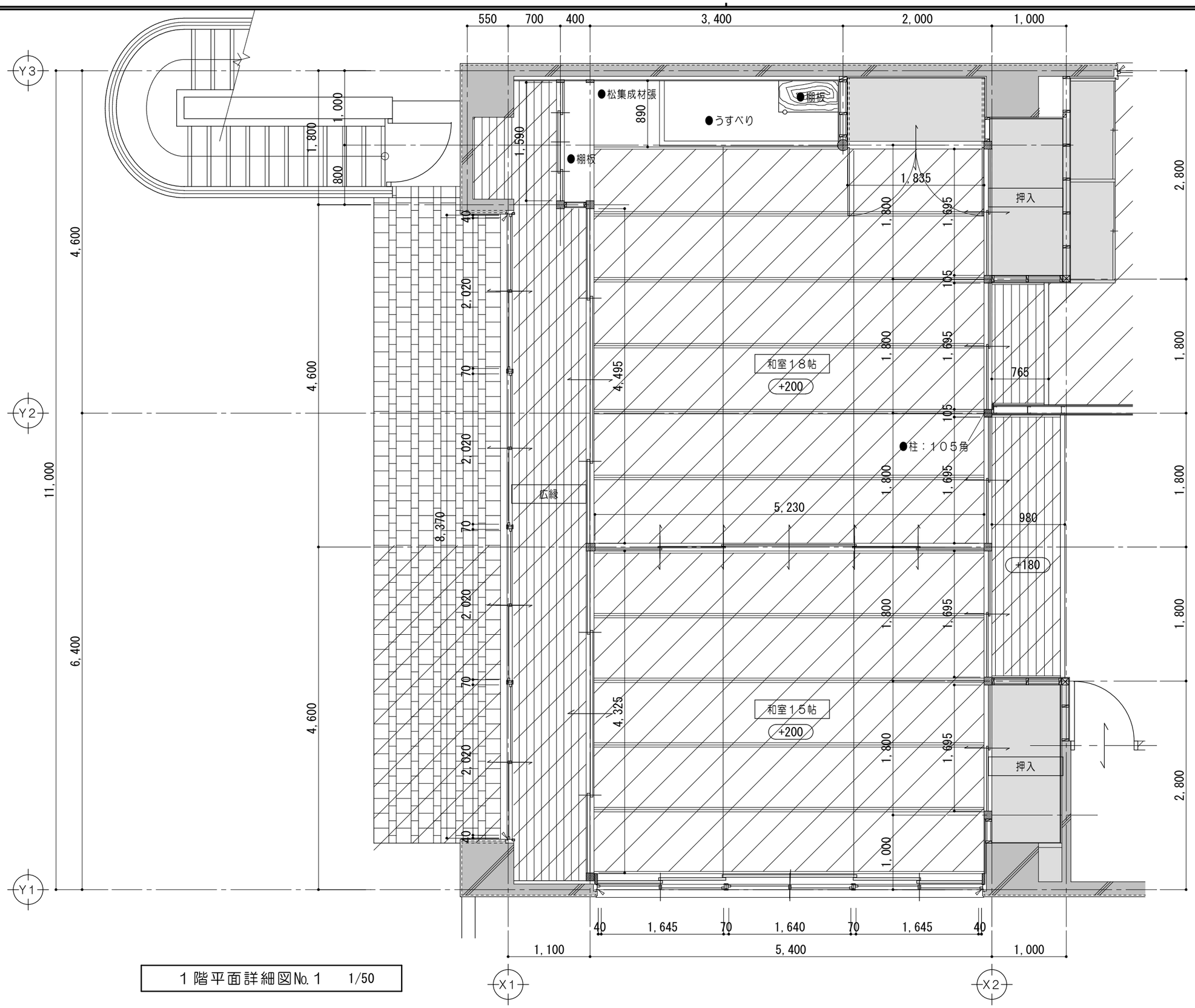

１階平面詳細図No.１　1/50

凡例　（工事内容）	
	既設のままを示す
	既設躯体を示す
	ステンレス沓摺　Ｗ４０　又は ステンレスレールを示す
	仕上材新設範囲を示す
	仕上・下地共新設範囲を示す
	コンクリート・ 仕上・下地共新設範囲を示す
	シーリングを示す
±0	一般ＦＬからの床仕上高さを示す （記入なきは、±０）
●	既設のままを示す
▲	取外シ再取付を示す

特記事項

一級建築士事務所 三重県知事登録 第1-699号
株式会社 前野建築設計
管理建築士　一級建築士　第320204号　前野 将輝

代表設計者	設計担当	設計担当	設計担当	設計担当	法適合確認
一級建築士 第320204号 前野 将輝	一級建築士 第378328号 加藤 早妃	一級建築士 第360917号 前田 祐作	一級建築士 第307846号 三橋 五百子		

作図　検図

工事名称：北福崎公民館長寿命化改修工事
図面名称：改修後　１階平面詳細図No.１
縮尺：A1:1/25　A3:1/50
設計日：R6/3/25
図面番号：A035

改修前

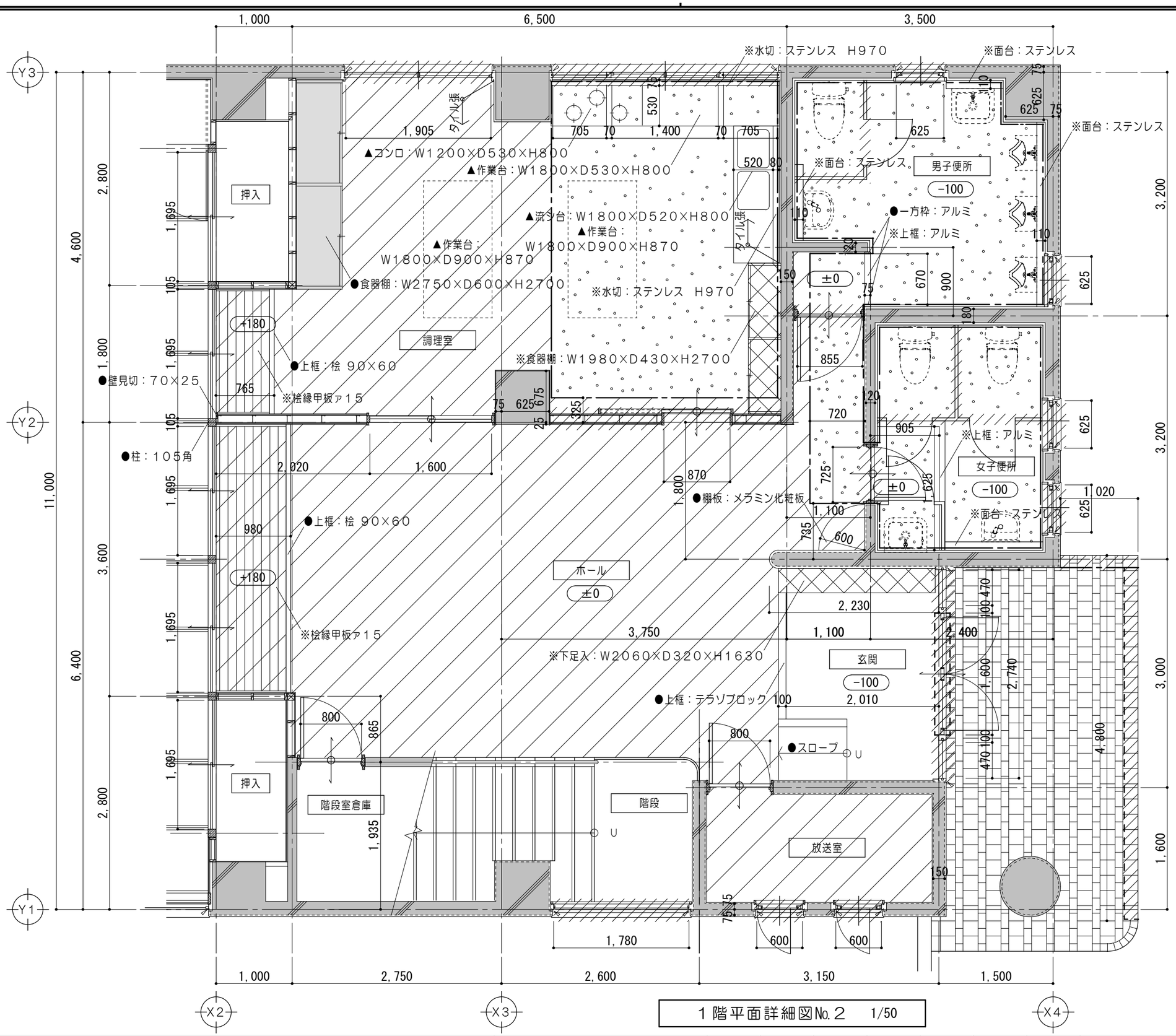

1階平面詳細図No.2　1/50

凡例　（工事内容）	
	既設のままを示す
	既設躯体を示す
	コンクリート壁撤去を示す（建具共）
	LGS壁撤去を示す（建具共）
	ステンレス沓摺　W40　又はステンレスレールを示す
	仕上材撤去範囲を示す
	仕上・下地共撤去範囲を示す
	土間コンクリート・仕上・下地共撤去範囲を示す
	家具撤去を示す
	コンクリートカッター切を示す
	モルタルカッター切を示す
	シーリングを示す
±0	一般FLからの床仕上高さを示す（記入なきは、±0）
※	解体撤去を示す
●	既設のままを示す
▲	取外シ再取付を示す

特記事項

一級建築士事務所 三重県知事登録 第1-699号
株式会社 前野建築設計
管理建築士　一級建築士　第320204号　前野 将輝

代表設計者	設計担当	設計担当	設計担当	設計担当	法適合確認
一級建築士 第320204号 前野 将輝	一級建築士 第378328号 加藤 早妃	一級建築士 第360917号 前田 祐作	一級建築士 第307846号 三橋 五百子		

作図　検図

工事名称：北福崎公民館長寿命化改修工事
図面名称：改修前　1階平面詳細図No.2
縮尺：A1:1/25　A3:1/50
設計日：R6/3/25
図面番号：A036

改修後

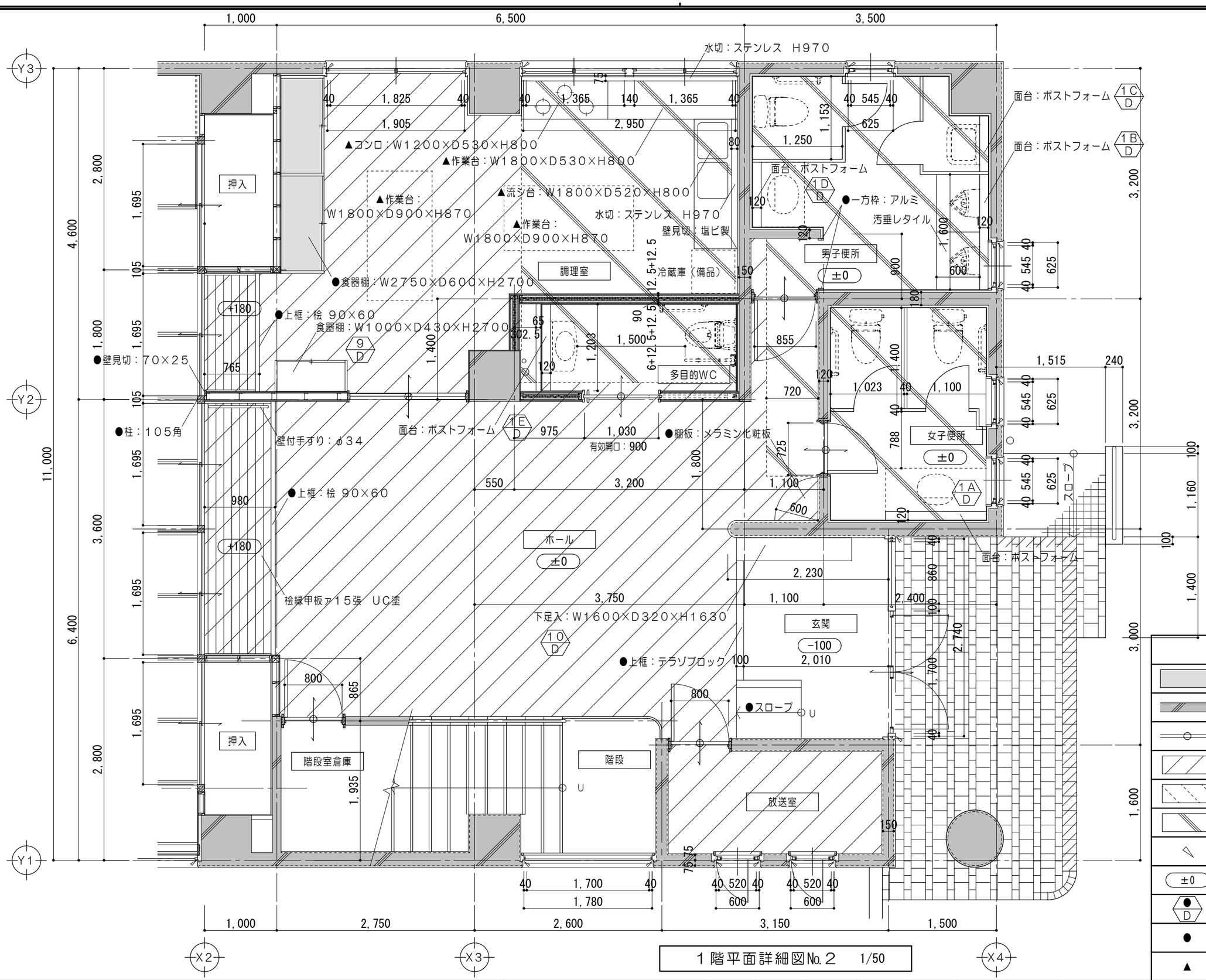

1階平面詳細図No.2　1/50

凡例　（工事内容）	
	既設のままを示す
	既設躯体を示す
	ステンレス沓摺　W40　又は ステンレスレールを示す
	仕上材新設範囲を示す
	仕上・下地共新設範囲を示す
	コンクリート・ 仕上・下地共新設範囲を示す
	シーリングを示す
±0	一般FLからの床仕上高さを示す（記入なきは、±0）
● D	各部詳細図番号を示す
●	既設のままを示す
▲	取外シ再取付を示す

特記事項

一級建築士事務所 三重県知事登録 第1-699号
株式会社 前野建築設計
管理建築士　一級建築士　第320204号　前野 将輝

代表設計者	設計担当	設計担当	設計担当	設計担当	法適合確認
一級建築士 第320204号 前野 将輝	一級建築士 第378328号 加藤 早妃	一級建築士 第360917号 前田 祐作	一級建築士 第307846号 三橋 五百子		

作図　検図

工事名称：北福崎公民館長寿命化改修工事
図面名称：改修後　1階平面詳細図No.2
縮尺：A1:1/25　A3:1/50
設計日：R6/3/25
図面番号：A037

改修前

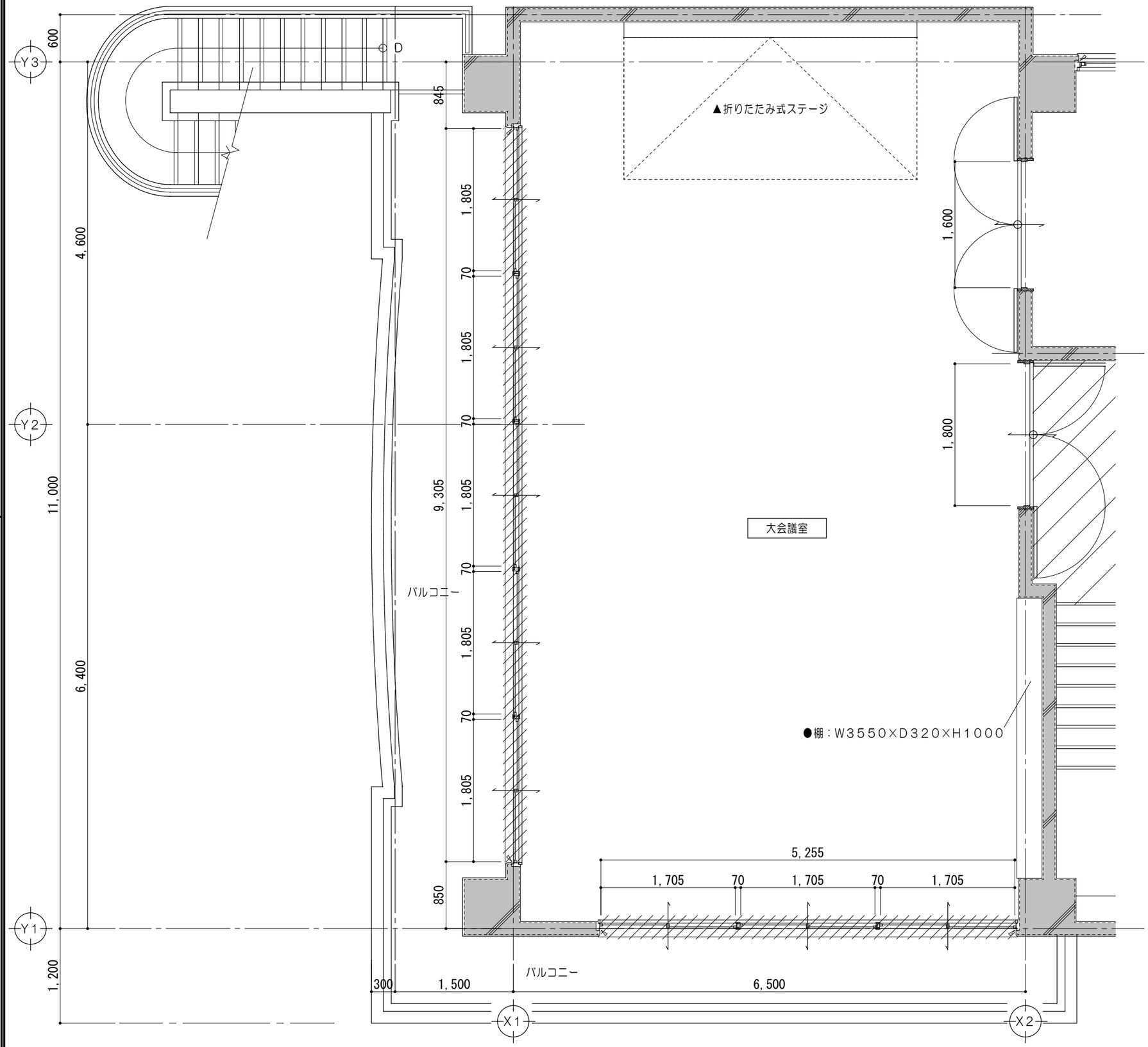

２階平面詳細図No.１　1/50

凡例　（工事内容）	
	既設のままを示す
	既設躯体を示す
	コンクリート壁撤去を示す（建具共）
	ＬＧＳ壁撤去を示す（建具共）
	ステンレス沓摺　Ｗ４０　又はステンレスレールを示す
	仕上材撤去範囲を示す
	仕上・下地共撤去範囲を示す
	軽量コンクリート・仕上・下地共撤去範囲を示す
	家具撤去を示す
	コンクリートカッター切を示す
	モルタルカッター切を示す
	コンクリート研り撤去・目荒シを示す 和風便器　４００×７００ 洋風便器　４００×４００ 多目的流シ　４００×４００
	シーリングを示す
±0	一般ＦＬからの床仕上高さを示す（記入なきは、±０）
※	解体撤去を示す
●	既設のままを示す
▲	取外シ再取付を示す

特記事項	一級建築士事務所 三重県知事登録 第1-699号 株式会社 前野建築設計 管理建築士 一級建築士 第320204号 前野 将輝	代表設計者 一級建築士 第320204号 前野 将輝	設計担当 一級建築士 第378328号 加藤 早妃	設計担当 一級建築士 第360917号 前田 祐作	設計担当 一級建築士 第307846号 三橋 五百子	設計担当	法適合確認	作図 検図	工事名称 北福崎公民館長寿命化改修工事	設計日 R6/3/25
									図面名称 改修前　２階平面詳細図No.１	縮尺 A1:1/25 A3:1/50	図面番号 A038

改修後

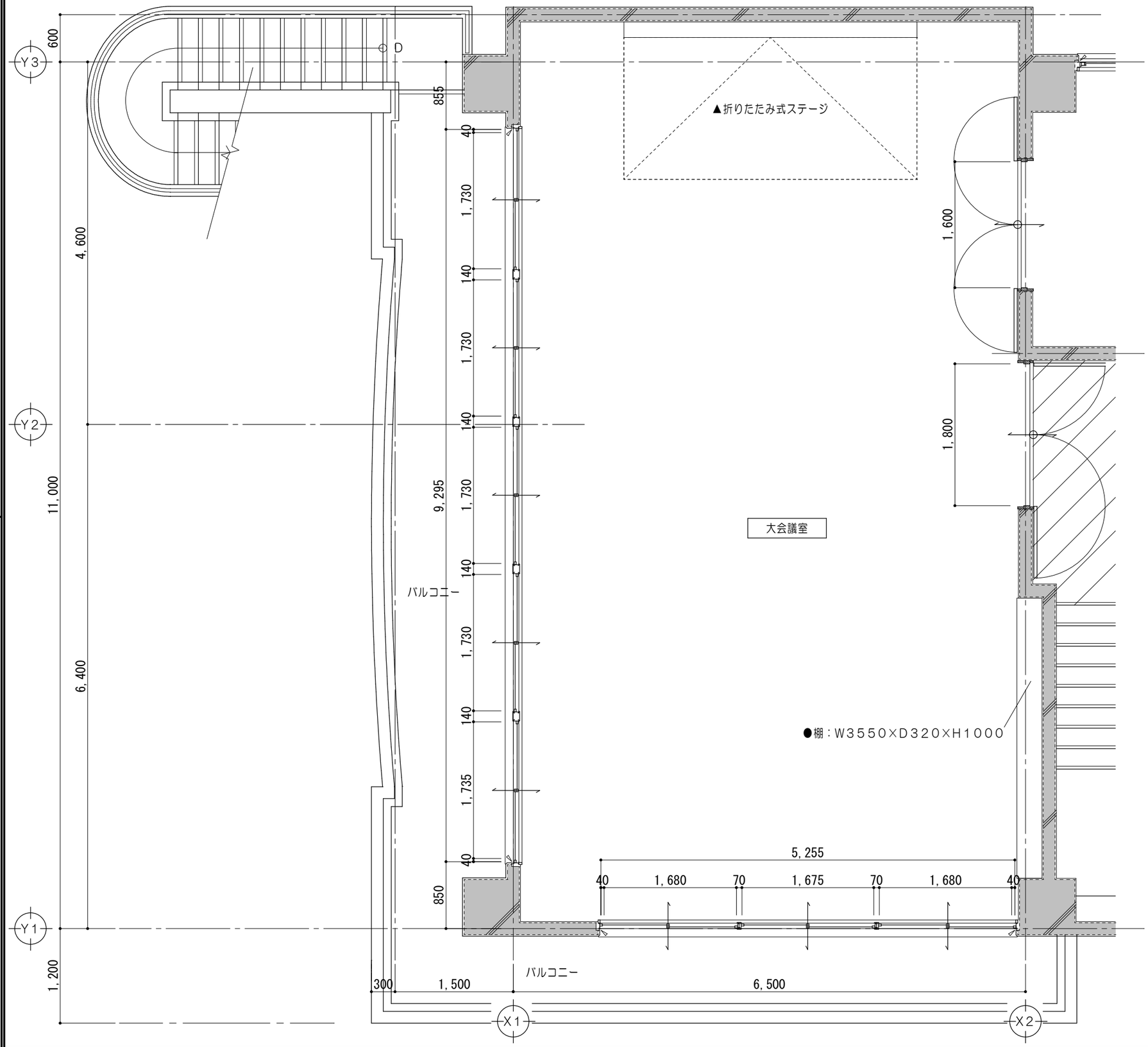

２階平面詳細図No. 1　1/50

凡例　（工事内容）	
	既設のままを示す
	既設躯体を示す
	ステンレス沓摺　W４０　又は ステンレスレールを示す
	仕上材新設範囲を示す
	仕上・下地共新設範囲を示す
	軽量コンクリート・ 仕上・下地共新設範囲を示す
	シーリングを示す
±0	一般ＦＬからの床仕上高さを示す （記入なきは、±０）
●	既設のままを示す
▲	取外シ再取付を示す

特記事項	一級建築士事務所 三重県知事登録 第1-699号 株式会社 前野建築設計 管理建築士 一級建築士 第320204号 前野 将輝	代表設計者 一級建築士 第320204号 前野 将輝	設計担当 一級建築士 第378328号 加藤 早妃	設計担当 一級建築士 第360917号 前田 祐作	設計担当 一級建築士 第307846号 三橋 五百子	設計担当	法適合確認	作図 検図	工事名称 北福崎公民館長寿命化改修工事 図面名称 改修後　２階平面詳細図No. 1 縮尺 A1:1/25 A3:1/50	設計日 R6/3/25 図面番号 A039

改修前

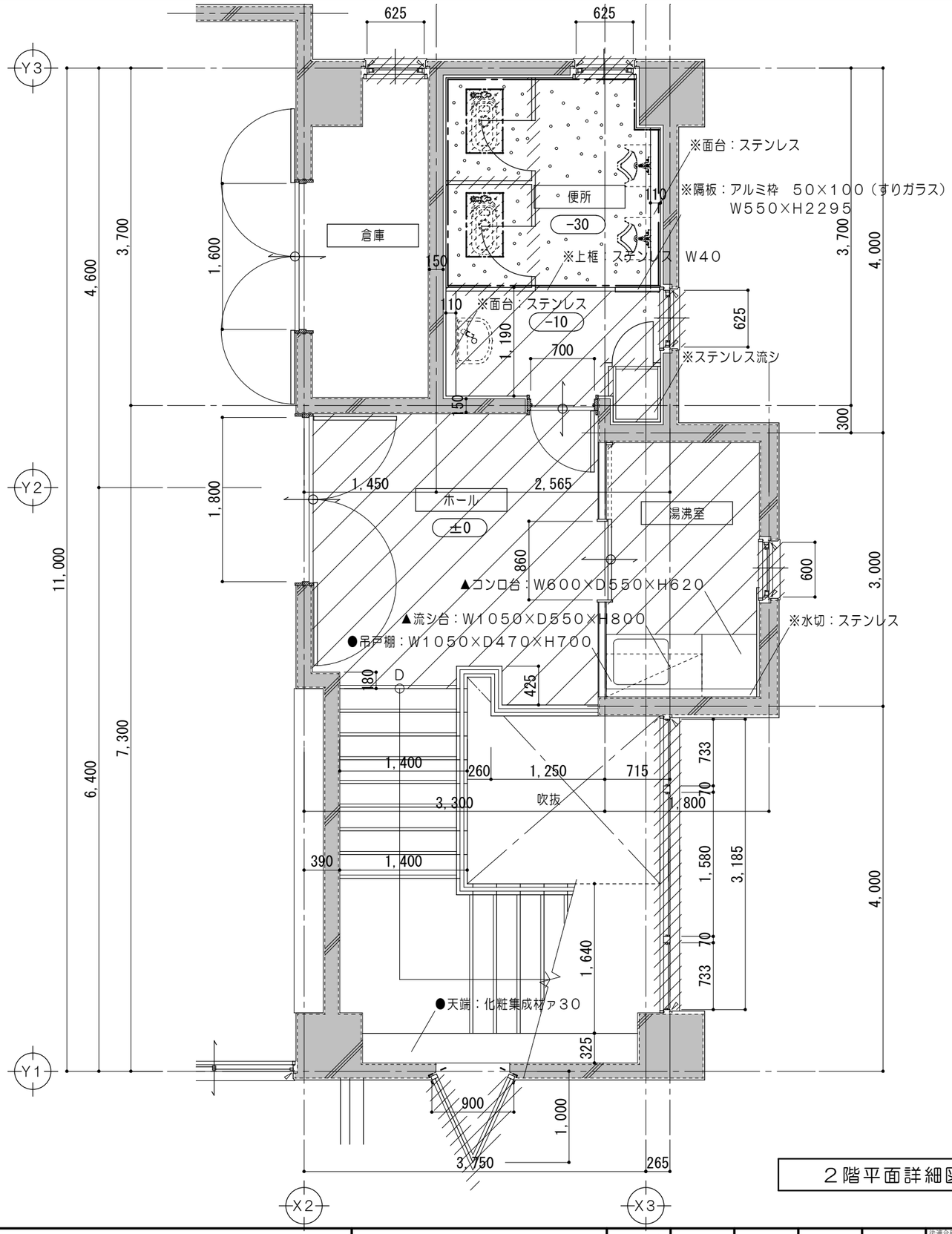

２階平面詳細図No.２　1/50

凡例　（工事内容）	
	既設のままを示す
	既設躯体を示す
	コンクリート壁撤去を示す（建具共）
	ＬＧＳ壁撤去を示す（建具共）
	ステンレス沓摺　Ｗ４０　又はステンレスレールを示す
	仕上材撤去範囲を示す
	仕上・下地共撤去範囲を示す
	軽量コンクリート・仕上・下地共撤去範囲を示す
	家具撤去を示す
	コンクリートカッター切を示す
	モルタルカッター切を示す
	コンクリート研り撤去・目荒シを示す 和風便器　４００×７００ 洋風便器　４００×４００ 多目的流シ　４００×４００
	シーリングを示す
±0	一般ＦＬからの床仕上高さを示す（記入なきは、±０）
※	解体撤去を示す
●	既設のままを示す
▲	取外シ再取付を示す

特記事項	一級建築士事務所 三重県知事登録 第1-699号 株式会社 前野建築設計 管理建築士　一級建築士　第320204号　前野 将輝	代表設計者 一級建築士 第320204号 前野 将輝	設計担当 一級建築士 第378328号 加藤 早妃	設計担当 一級建築士 第360917号 前田 祐作	設計担当 一級建築士 第307846号 三橋 五百子	設計担当	法適合確認	作図 検図	工事名称 北福崎公民館長寿命化改修工事	設計日 R6/3/25
									図面名称 改修前　２階平面詳細図No.２	縮尺 A1:1/25 A3:1/50	図面番号 A040

改修後

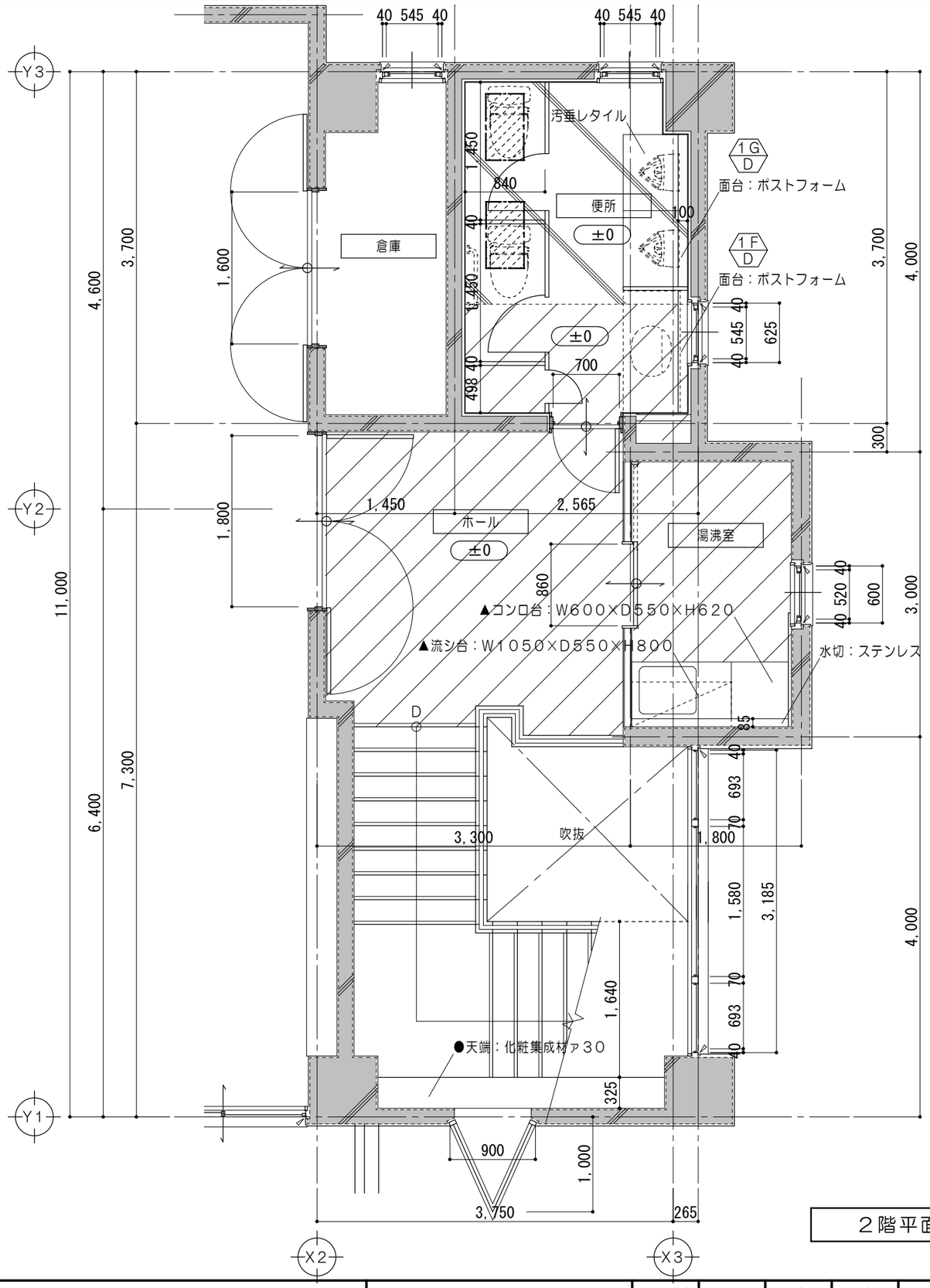

凡例　（工事内容）

	既設のままを示す
	既設躯体を示す
	ステンレス沓摺　W40　又は ステンレスレールを示す
	仕上材新設範囲を示す
	仕上・下地共新設範囲を示す
	軽量コンクリート・ 仕上・下地共新設範囲を示す
	コンクリート・ 仕上・下地共新設範囲を示す 和風便器　400×700 洋風便器　400×400 多目的流シ　400×400
	シーリングを示す
±0	一般ＦＬからの床仕上高さを示す （記入なきは、±0）
● D	各部詳細図番号を示す
●	既設のままを示す
▲	取外シ再取付を示す

２階平面詳細図No.２　1/50

特記事項	一級建築士事務所 三重県知事登録 第1-699号 株式会社 前野建築設計 管理建築士　一級建築士　第320204号　前野 将輝	代表設計者 一級建築士 第320204号 前野 将輝	設計担当 一級建築士 第378328号 加藤 早妃	設計担当 一級建築士 第360917号 前田 祐作	設計担当 一級建築士 第307846号 三橋 五百子	設計担当	法適合確認	作図 検図	工事名称 北福崎公民館長寿命化改修工事 図面名称 改修後　２階平面詳細図No.２ 縮尺 A1:1/25 A3:1/50	設計日 R6/3/25 図面番号 A041

改修前

和室１８帖・１５帖　1/50

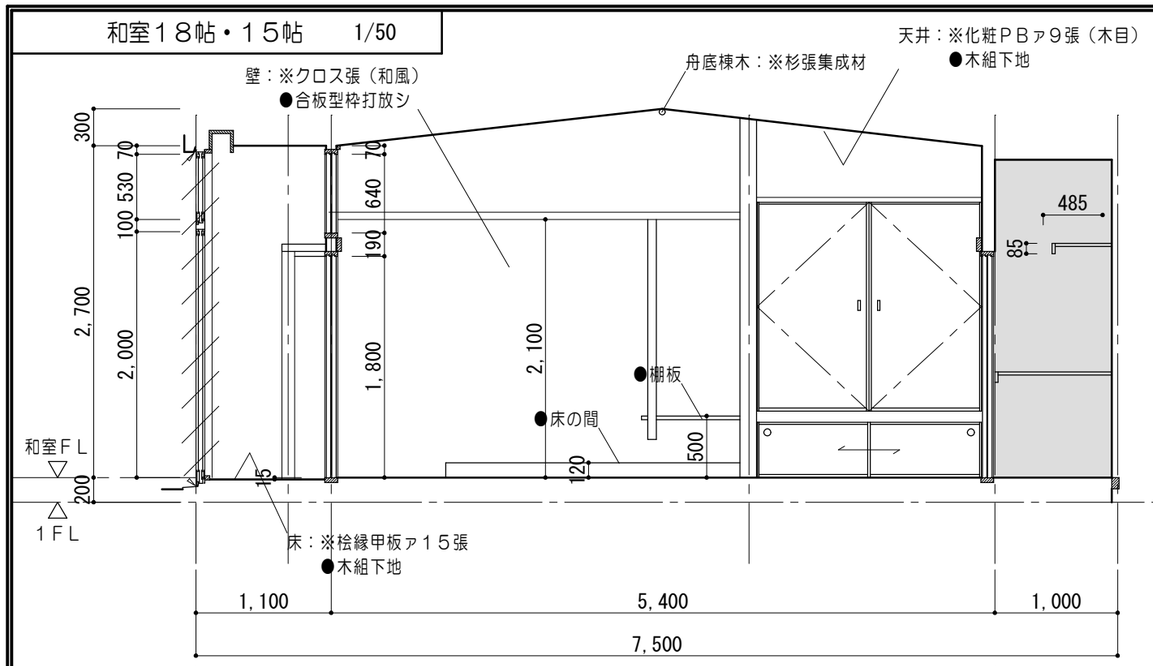

和室１８帖
A面

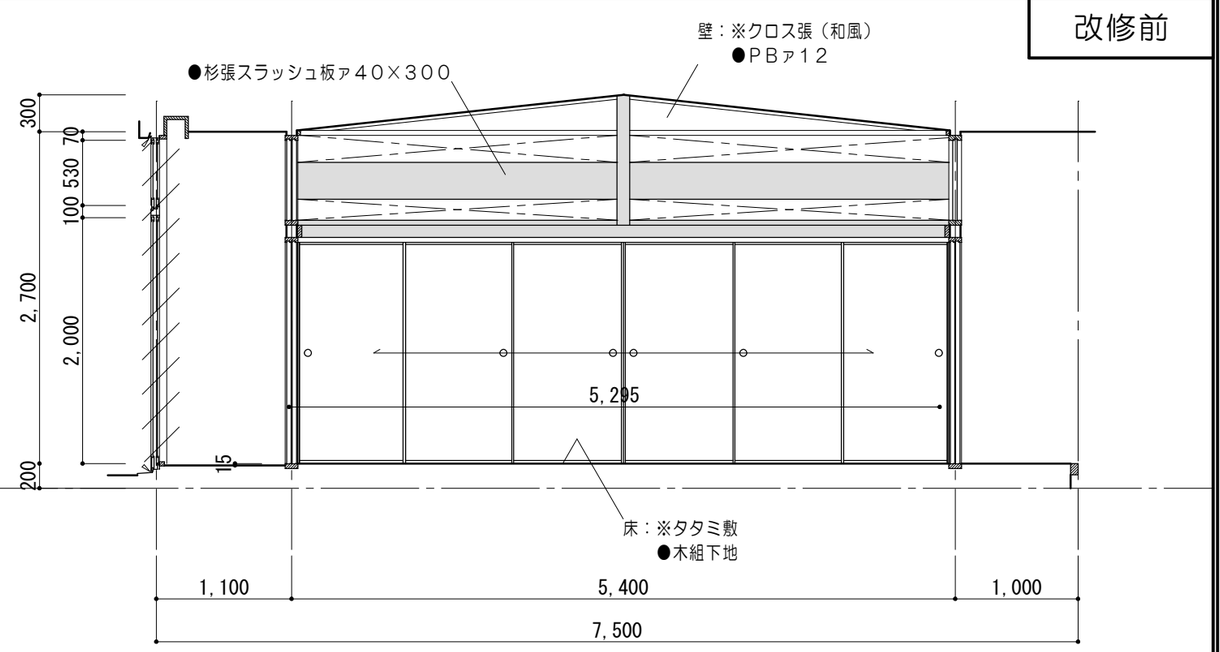

和室１５帖
A面

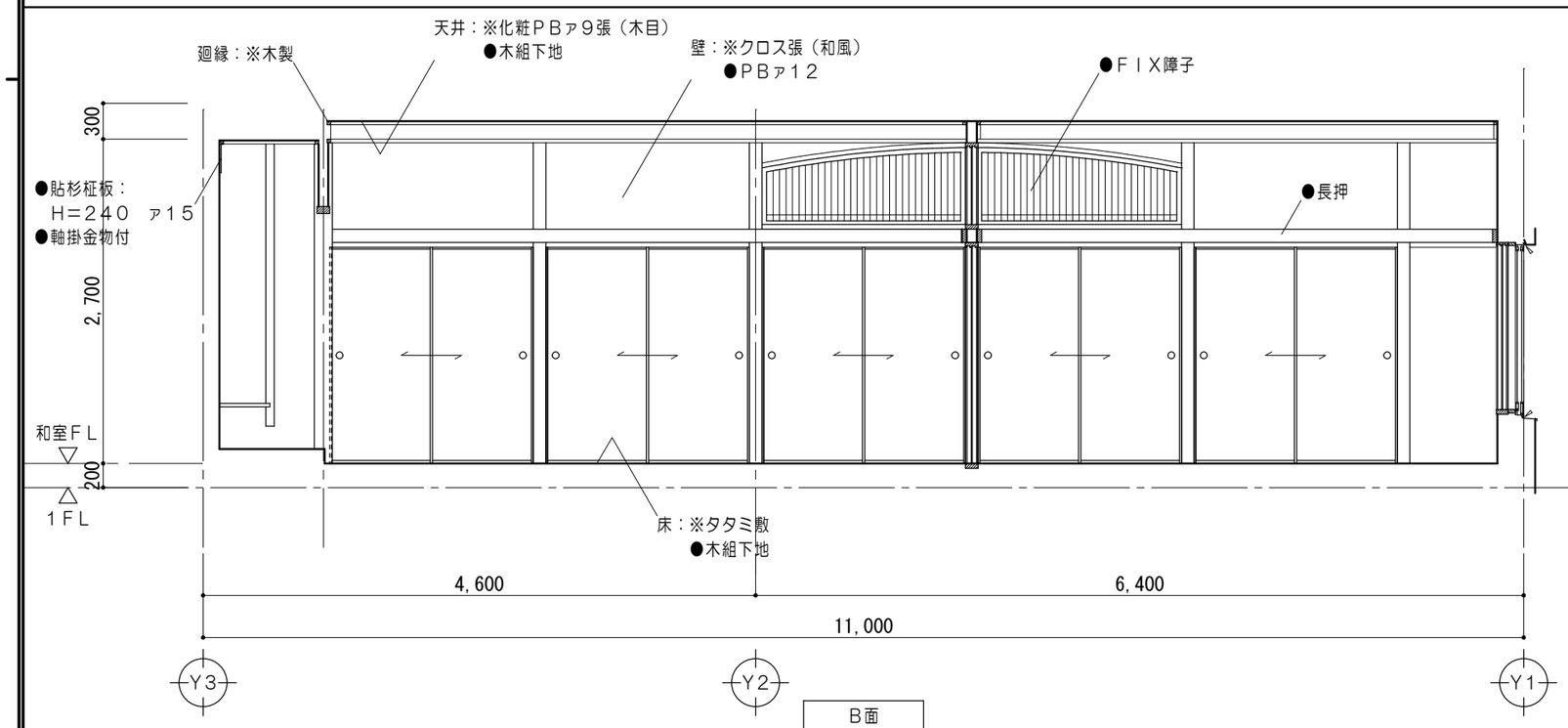

B面

註記）・（※）はアスベスト含有（みなし）とする。

凡例　（工事内容）

	既設のままを示す		コンクリート壁撤去を示す（建具共）		仕上材撤去範囲を示す		壁クロス撤去範囲を示す		コンクリートカッター切を示す		家具撤去を示す	●	既設のままを示す
	既設躯体を示す		ＬＧＳ壁撤去を示す（建具共）		仕上・下地共撤去範囲を示す		スラブコンクリート・仕上・下地共撤去範囲を示す		モルタルカッター切を示す	※	解体撤去を示す	▲	取外シ再取付を示す

特記事項

一級建築士事務所 三重県知事登録 第1-699号
株式会社 前野建築設計
管理建築士　一級建築士　第320204号　前野 将輝

代表設計者	設計担当	設計担当	設計担当	設計担当	法適合確認
一級建築士 第320204号 前野 将輝	一級建築士 第378328号 加藤 早妃	一級建築士 第360917号 前田 祐作	一級建築士 第307846号 三橋 五百子		

作図　検図

工事名称：北福崎公民館長寿命化改修工事
図面名称：改修前　１階展開図No.１（和室）
縮尺：A1:1/25　A3:1/50
設計日：R6/3/25
図面番号：A042

改修前

和室１７．５帖・１５帖　1/50

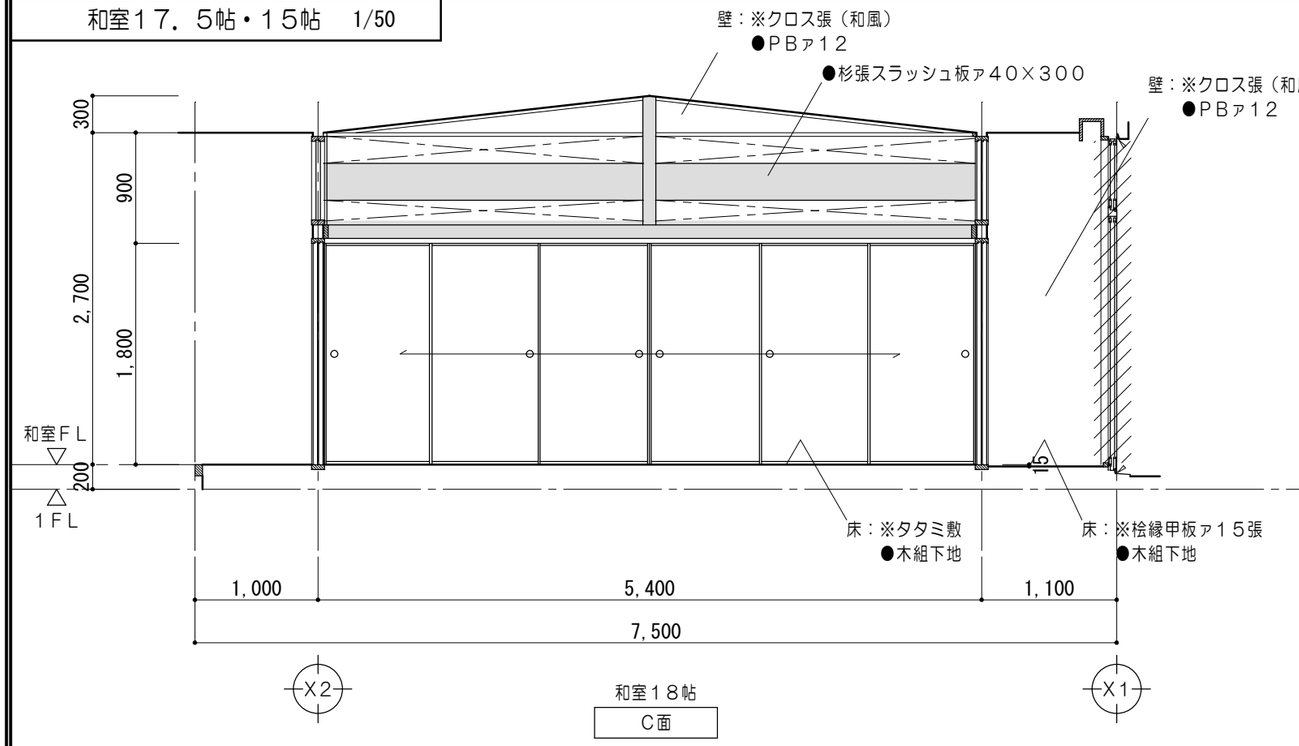

和室１８帖
C面

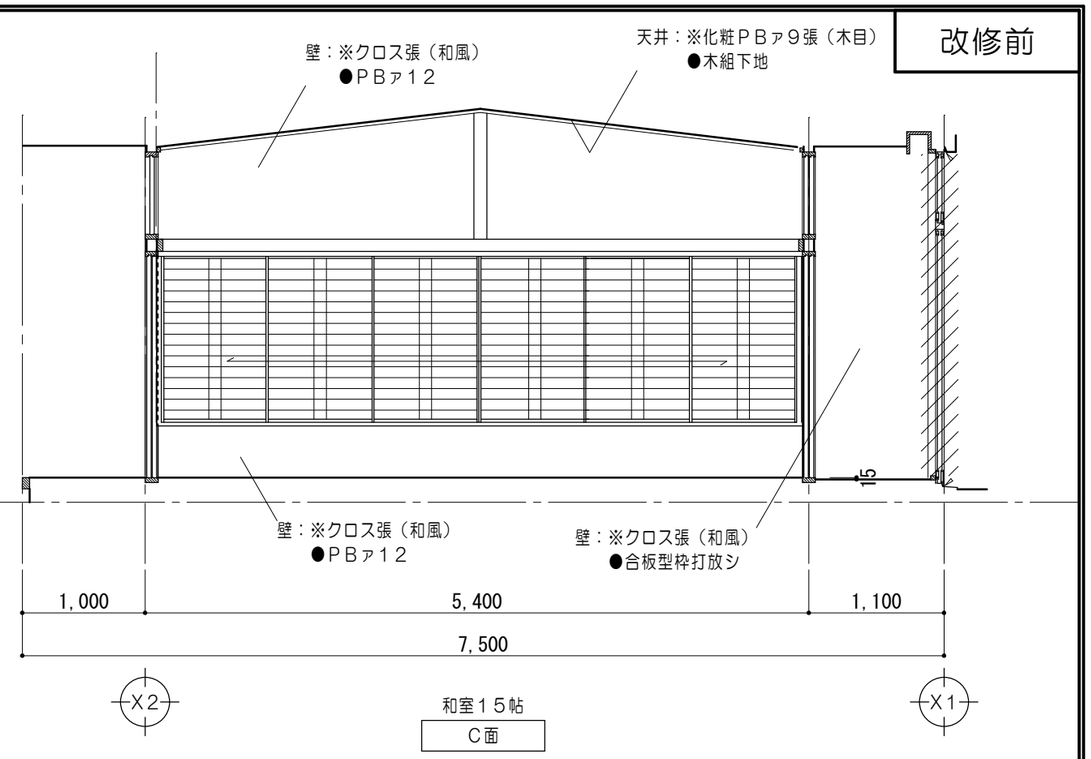

和室１５帖
C面

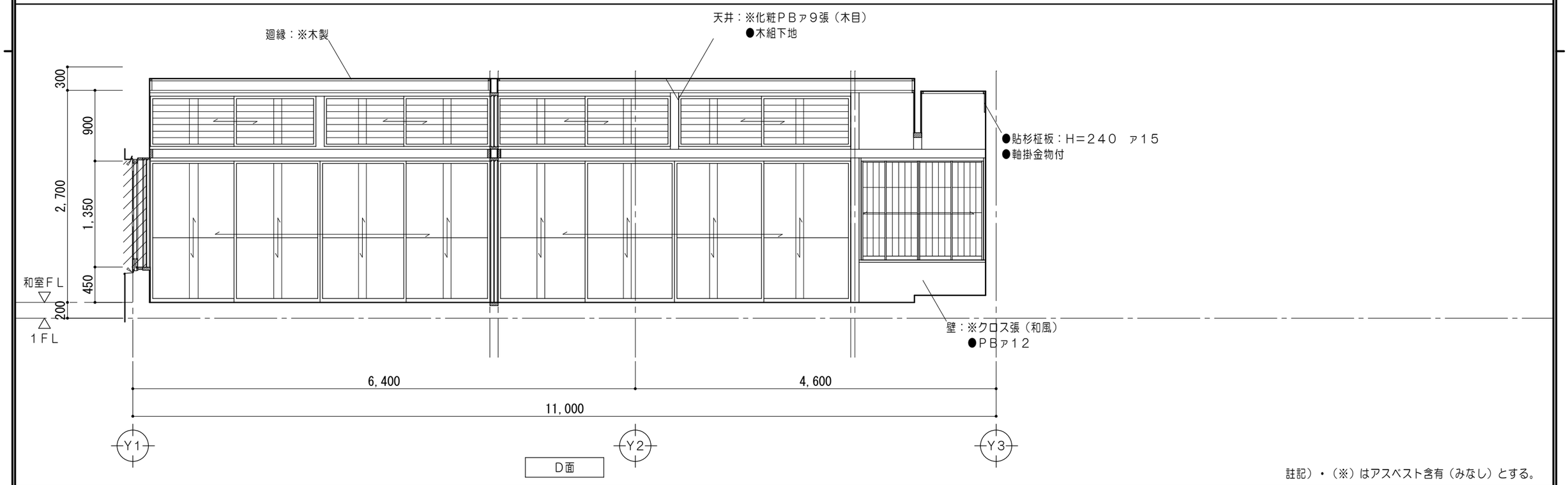

D面

註記）・（※）はアスベスト含有（みなし）とする。

凡例　（工事内容）

	既設のままを示す		コンクリート壁撤去を示す（建具共）		仕上材撤去範囲を示す		壁クロス撤去範囲を示す		コンクリートカッター切を示す		家具撤去を示す	●	既設のままを示す
	既設躯体を示す		ＬＧＳ壁撤去を示す（建具共）		仕上・下地共撤去範囲を示す		スラブコンクリート・仕上・下地共撤去範囲を示す		モルタルカッター切を示す		※	解体撤去を示す	▲	取外シ再取付を示す

特記事項		一級建築士事務所 三重県知事登録 第1-699号 株式会社 前野建築設計 管理建築士 一級建築士 第320204号 前野 将輝	代表設計者 一級建築士 第320204号 前野 将輝	設計担当 一級建築士 第378328号 加藤 早妃	設計担当 一級建築士 第360917号 前田 祐作	設計担当 一級建築士 第307846号 三橋 五百子	設計担当	法適合確認	作図 検図	工事名称 北福崎公民館長寿命化改修工事
										図面名称 改修前　１階展開図№2（和室）

設計日 R6/3/25	縮尺 A1:1/25 A3:1/50	図面番号 A043

調 理 室　1/50

改修前

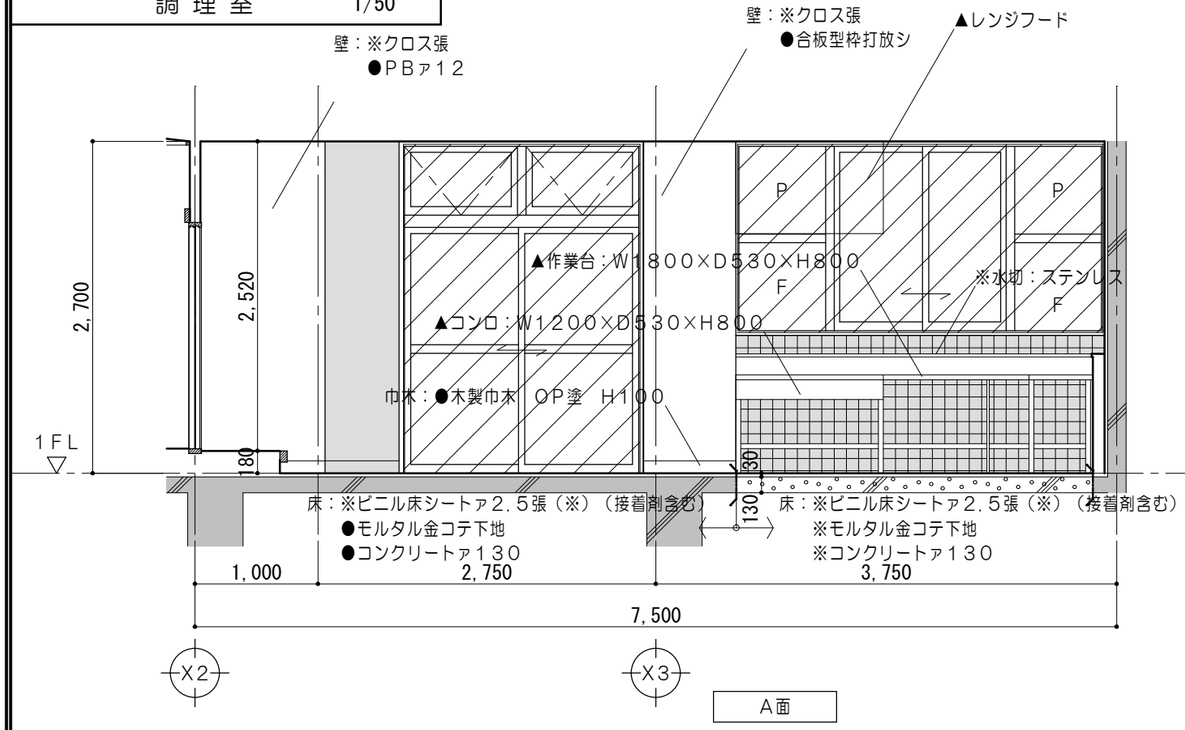

A面

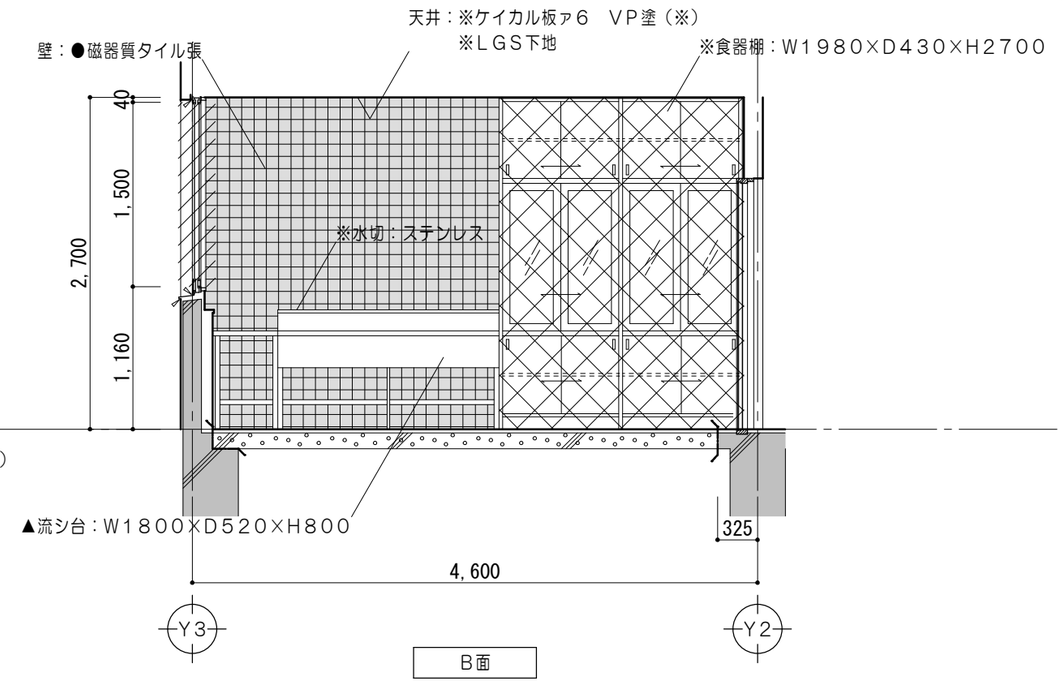

B面

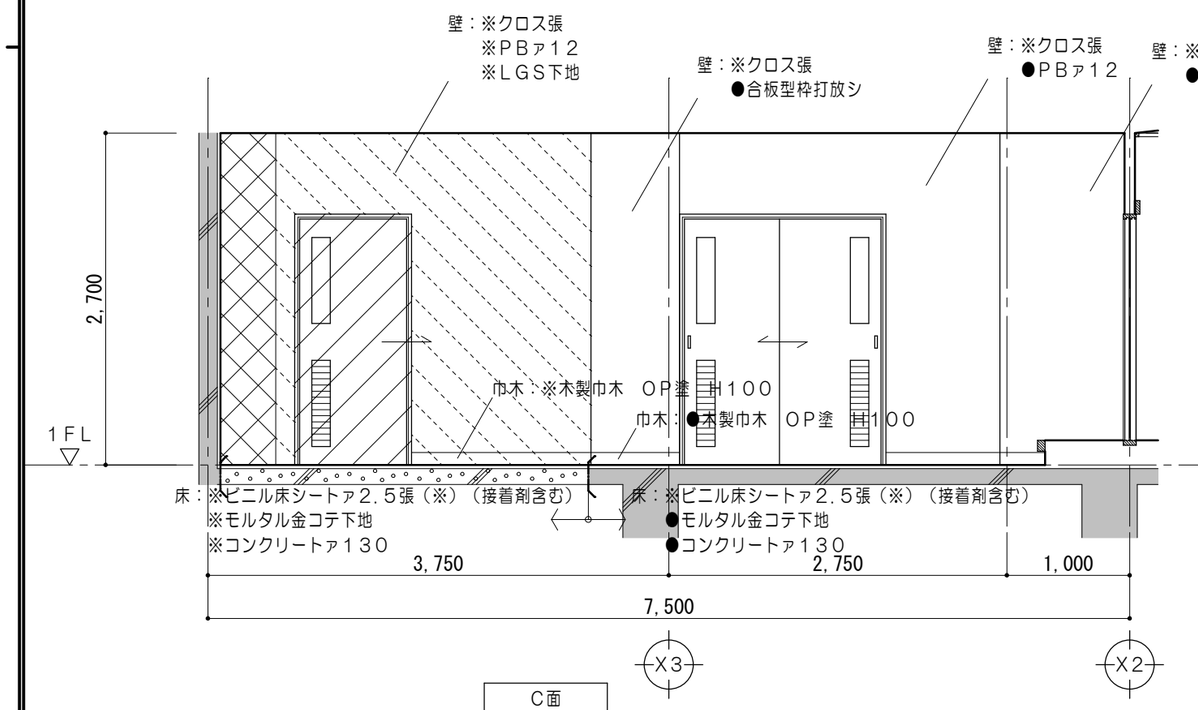

C面

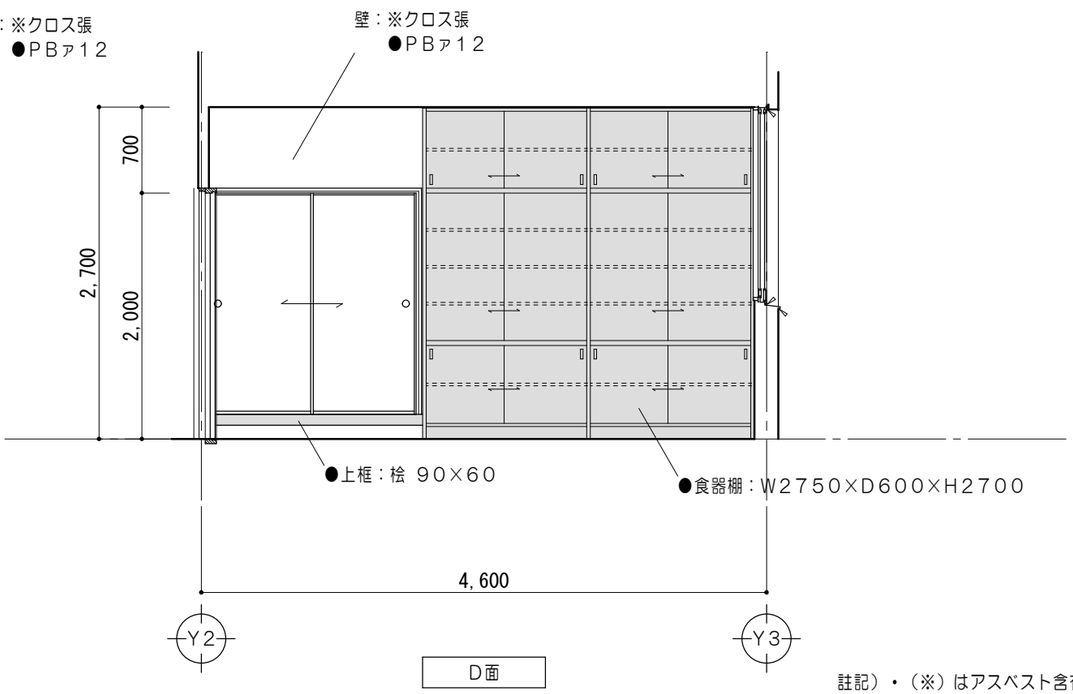

D面

註記）・（※）はアスベスト含有（みなし）とする。

凡例　（工事内容）

	既設のままを示す		コンクリート壁撤去を示す（建具共）		仕上材撤去範囲を示す		壁クロス撤去範囲を示す		コンクリートカッター切を示す		家具撤去を示す	●	既設のままを示す
	既設躯体を示す		LGS壁撤去を示す（建具共）		仕上・下地共撤去範囲を示す		スラブコンクリート・仕上・下地共撤去範囲を示す		モルタルカッター切を示す	※	解体撤去を示す	▲	取外シ再取付を示す

特記事項

一級建築士事務所 三重県知事登録 第1-699号
株式会社 前野建築設計
管理建築士 一級建築士 第320204号 前野 将輝

代表設計者	設計担当	設計担当	設計担当	設計担当	法適合確認
一級建築士 第320204号 前野 将輝	一級建築士 第378328号 加藤 早妃	一級建築士 第360917号 前田 祐作	一級建築士 第307846号 三橋 五百子		

作図　検図

工事名称：北福崎公民館長寿命化改修工事
図面名称：改修前　1階展開図No.3（調理室）
縮尺：A1:1/25　A3:1/50
設計日：R6/3/25
図面番号：A044

改修前

放送室　1/50

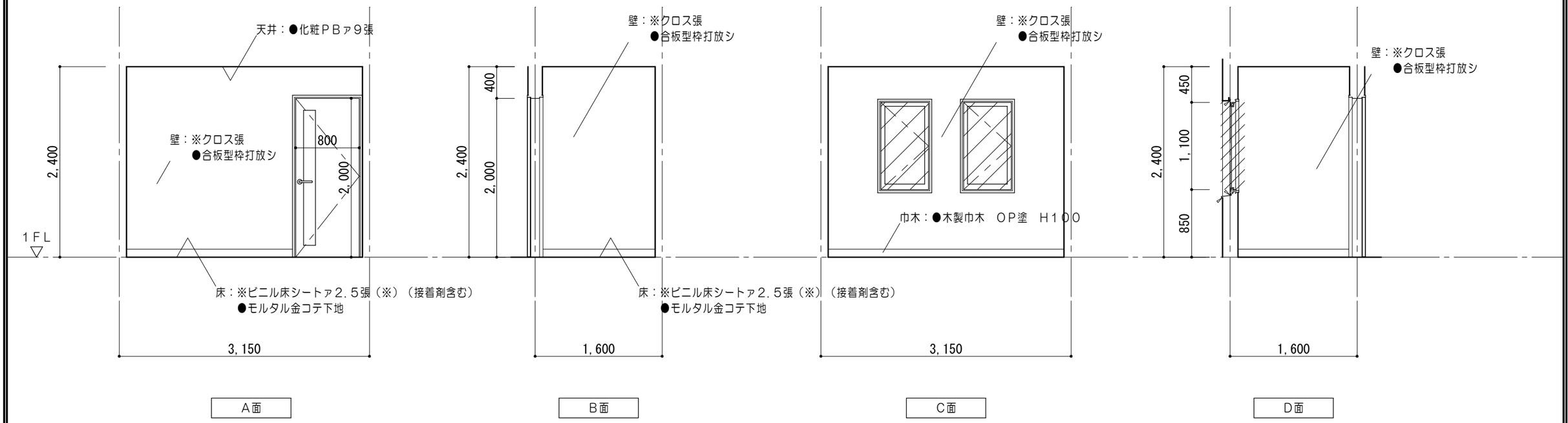

男子便所　1/50

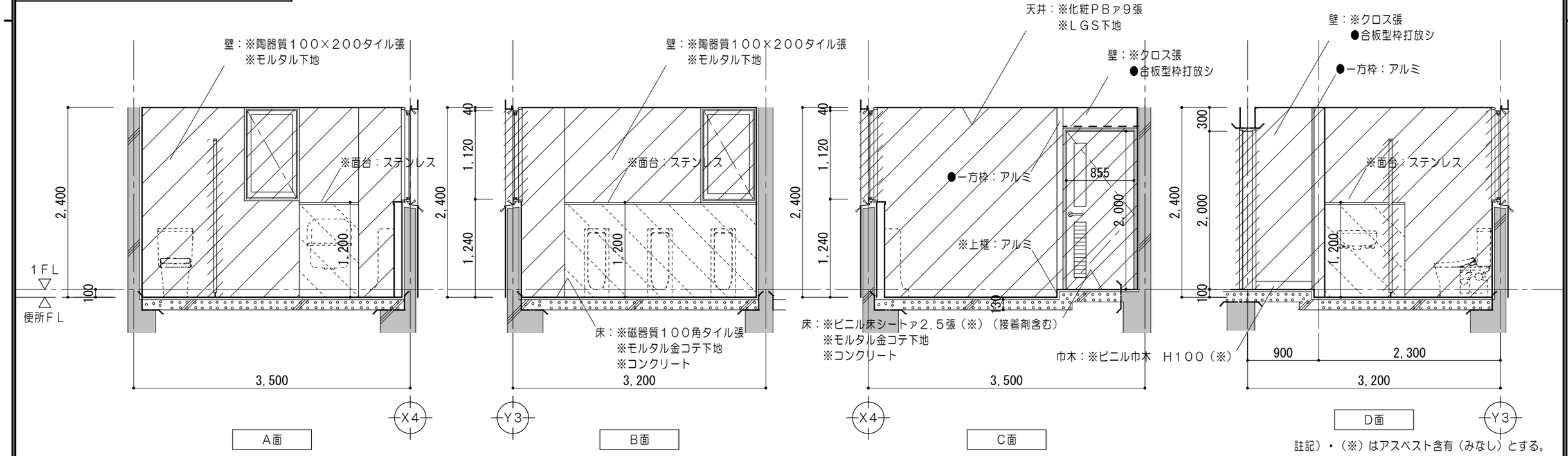

註記）・（※）はアスベスト含有（みなし）とする。

凡例　（工事内容）

	既設のままを示す		コンクリート壁撤去を示す（建具共）		仕上材撤去範囲を示す		壁クロス撤去範囲を示す		コンクリートカッター切を示す		家具撤去を示す	●	既設のままを示す
	既設躯体を示す		ＬＧＳ壁撤去を示す（建具共）		仕上・下地共撤去範囲を示す		スラブコンクリート・仕上・下地共撤去範囲を示す		モルタルカッター切を示す	※	解体撤去を示す	▲	取外シ再取付を示す

特記事項

一級建築士事務所 三重県知事登録 第1-699号
株式会社 前野建築設計
管理建築士 一級建築士 第320204号 前野 将輝

代表設計者	設計担当	設計担当	設計担当	設計担当	法適合確認
一級建築士 第320204号 前野 将輝	一級建築士 第378328号 加藤 早妃	一級建築士 第360917号 前田 祐作	一級建築士 第307846号 三橋 五百子		

作図　検図

工事名称：北福崎公民館長寿命化改修工事
図面名称：改修前　１階展開図No.４（放送室・男子便所）
縮尺：A1:1/25　A3:1/50
設計日：R6/3/25
図面番号：A045

女子便所　1/50

改修前

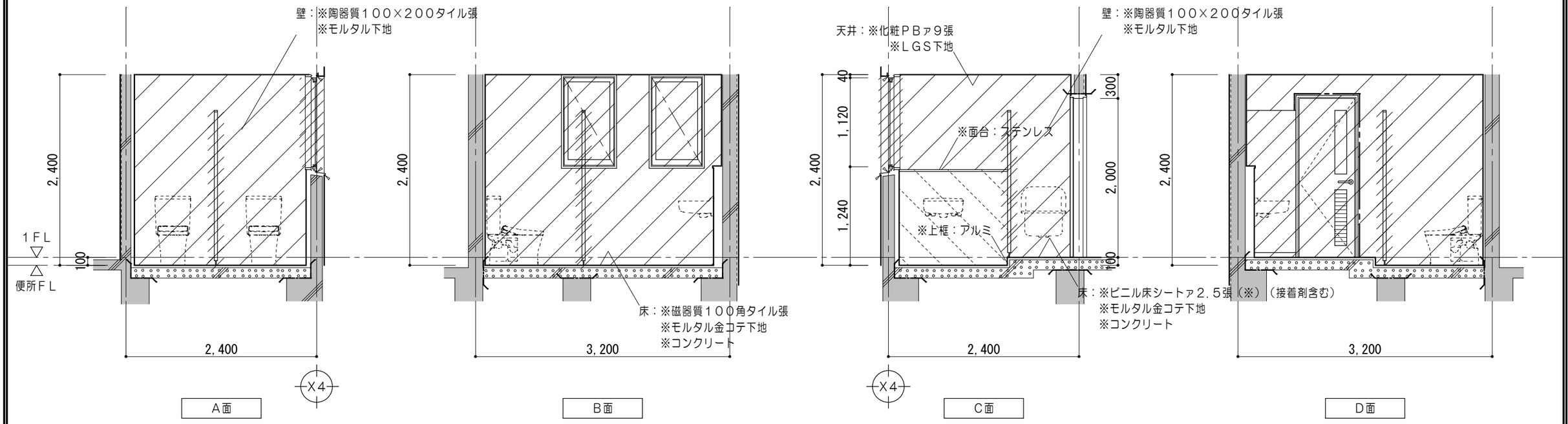

註記）・（※）はアスベスト含有（みなし）とする。

凡例　（工事内容）

	既設のままを示す		コンクリート壁撤去を示す（建具共）		仕上材撤去範囲を示す		壁クロス撤去範囲を示す	——-——	コンクリートカッター切を示す		家具撤去を示す	●	既設のままを示す
	既設躯体を示す		ＬＧＳ壁撤去を示す（建具共）		仕上・下地共撤去範囲を示す		スラブコンクリート・仕上・下地共撤去範囲を示す	- - - - -	モルタルカッター切を示す	※	解体撤去を示す	▲	取外シ再取付を示す

特記事項

一級建築士事務所 三重県知事登録 第1-699号
株式会社 前野建築設計
管理建築士 一級建築士 第320204号 前野 将輝

代表設計者	設計担当	設計担当	設計担当	設計担当	法適合確認	作図	検図
一級建築士 第320204号 前野 将輝	一級建築士 第378328号 加藤 早妃	一級建築士 第360917号 前田 祐作	一級建築士 第307846号 三橋 五百子				

工事名称：北福崎公民館長寿命化改修工事
図面名称：改修前　１階展開図No.５（女子便所）
縮尺：A1:1/25　A3:1/50
設計日：R6/3/25
図面番号：A046

玄関・ホール 1/50

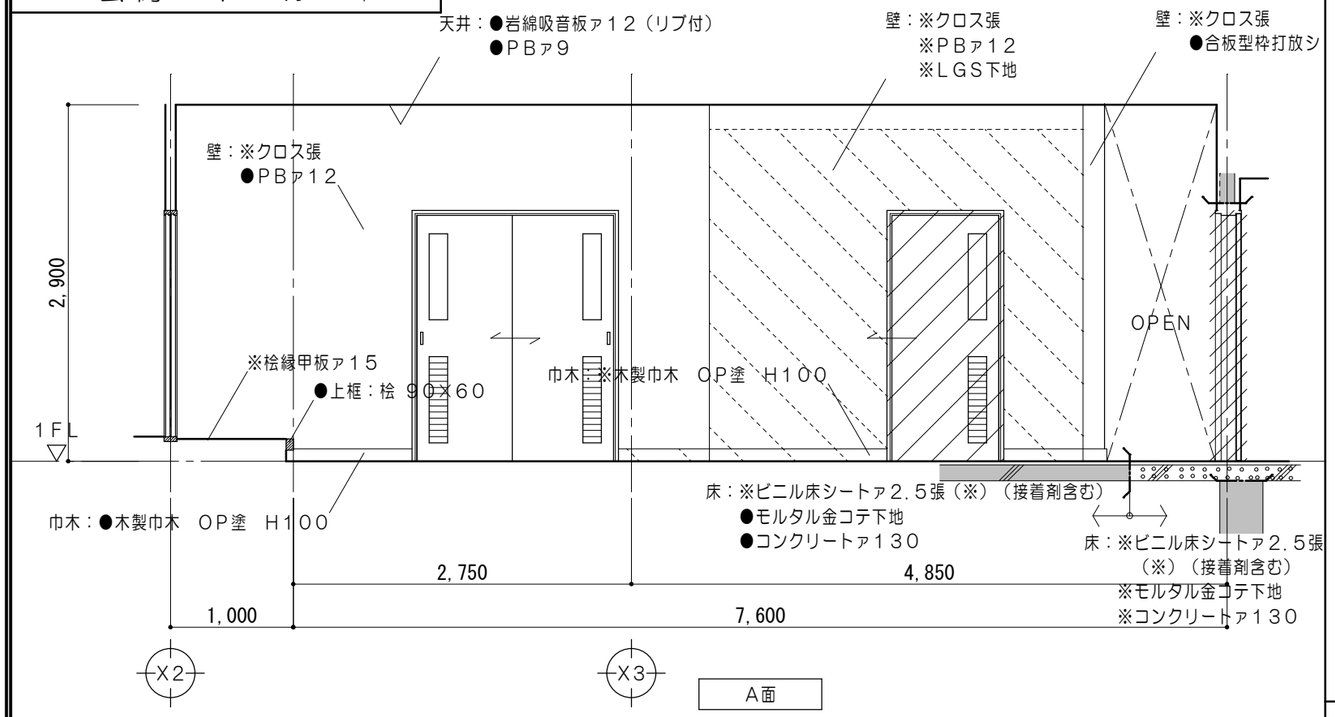

A面

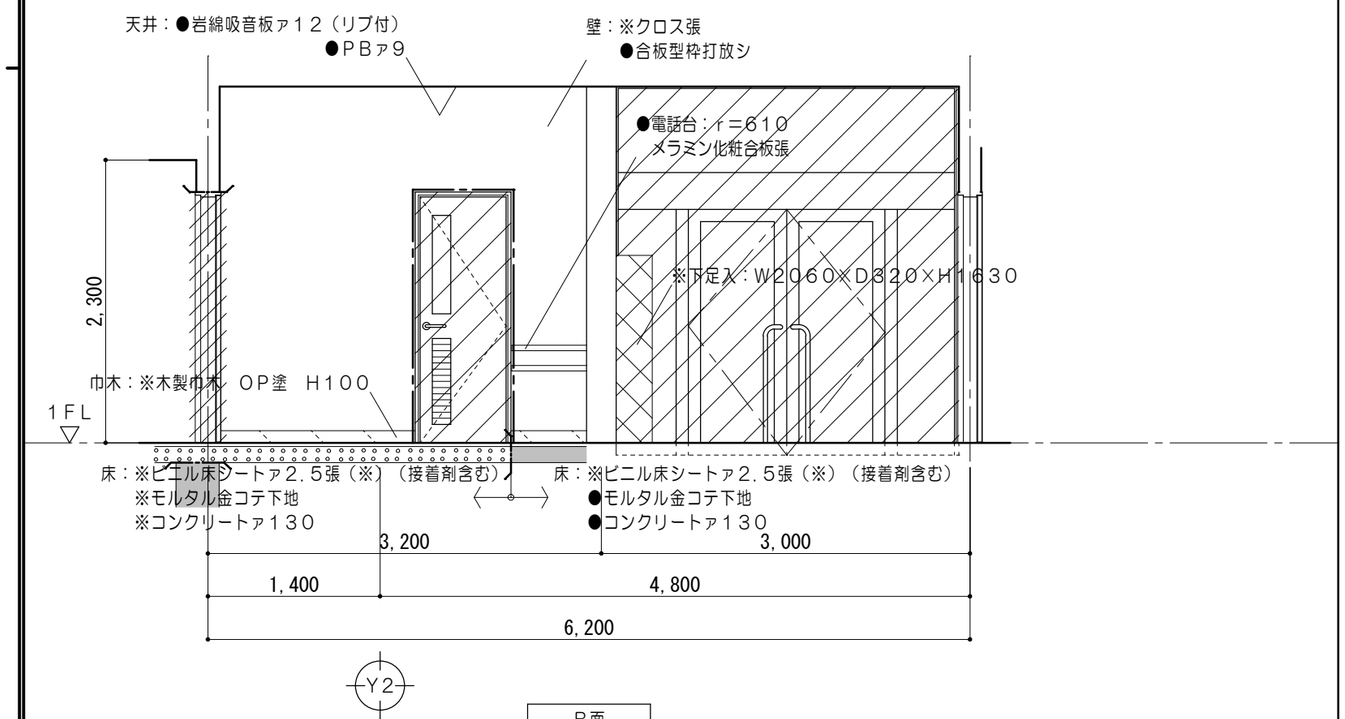

B面

改修前

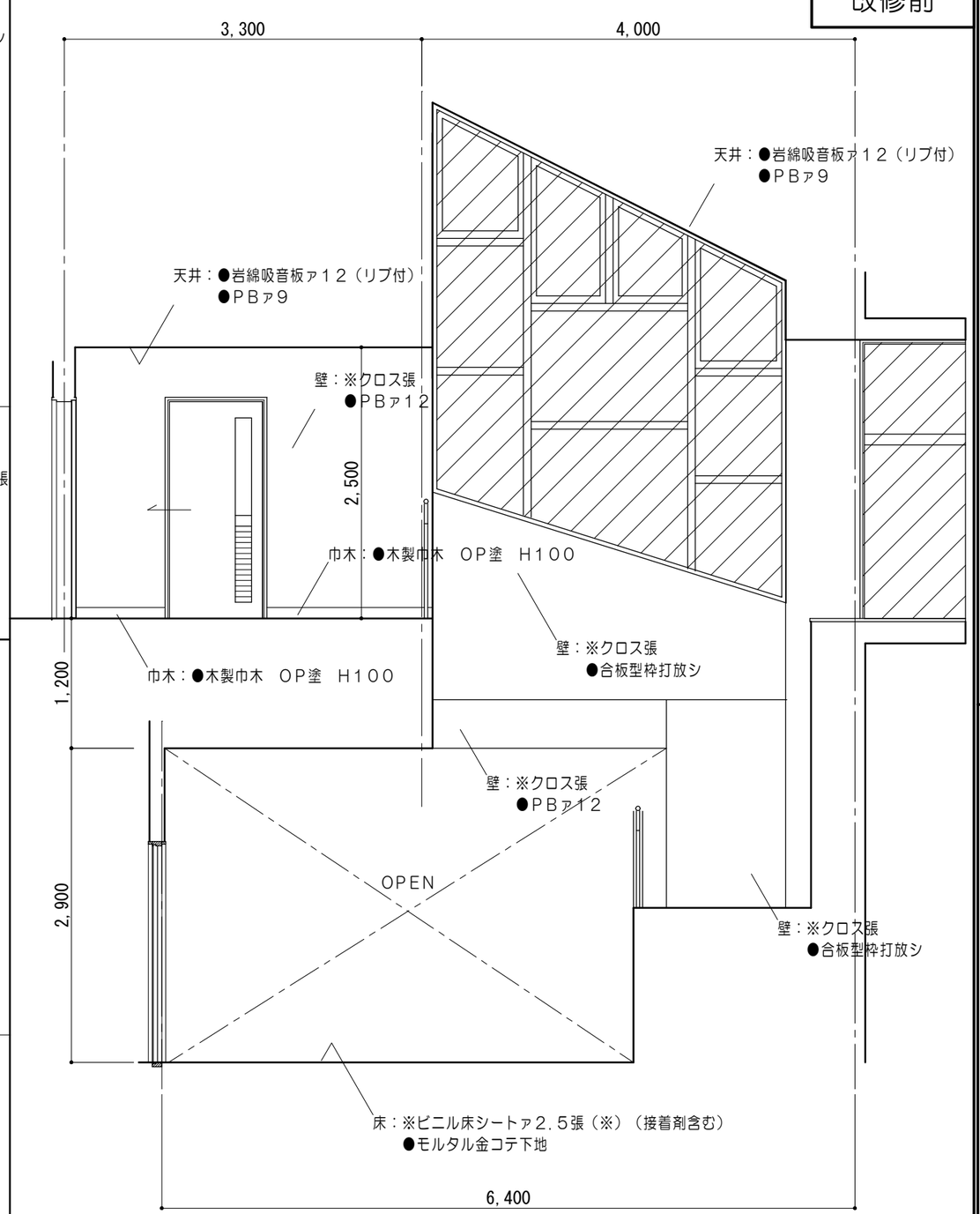

B面

註記）・（※）はアスベスト含有（みなし）とする。

凡例 （工事内容）

	既設のままを示す		コンクリート壁撤去を示す（建具共）		仕上材撤去範囲を示す		壁クロス撤去範囲を示す		コンクリートカッター切を示す		家具撤去を示す	●	既設のままを示す
	既設躯体を示す		LGS壁撤去を示す（建具共）		仕上・下地共撤去範囲を示す		スラブコンクリート・仕上・下地共撤去範囲を示す		モルタルカッター切を示す	※	解体撤去を示す	▲	取外シ再取付を示す

特記事項

一級建築士事務所 三重県知事登録 第1-699号
株式会社 前野建築設計
管理建築士 一級建築士 第320204号 前野 将輝

代表設計者	設計担当	設計担当	設計担当	設計担当	法適合確認
一級建築士 第320204号 前野 将輝	一級建築士 第378328号 加藤 早妃	一級建築士 第360917号 前田 祐作	一級建築士 第307846号 三橋 五百子		

作図
検図

工事名称：北福崎公民館長寿命化改修工事
設計日：R6/3/25
図面名称：改修前 1階展開図No.6（玄関・ホール）
縮尺：A1:1/25 A3:1/50
図面番号：A047

玄関・ホール　1/50

改修前

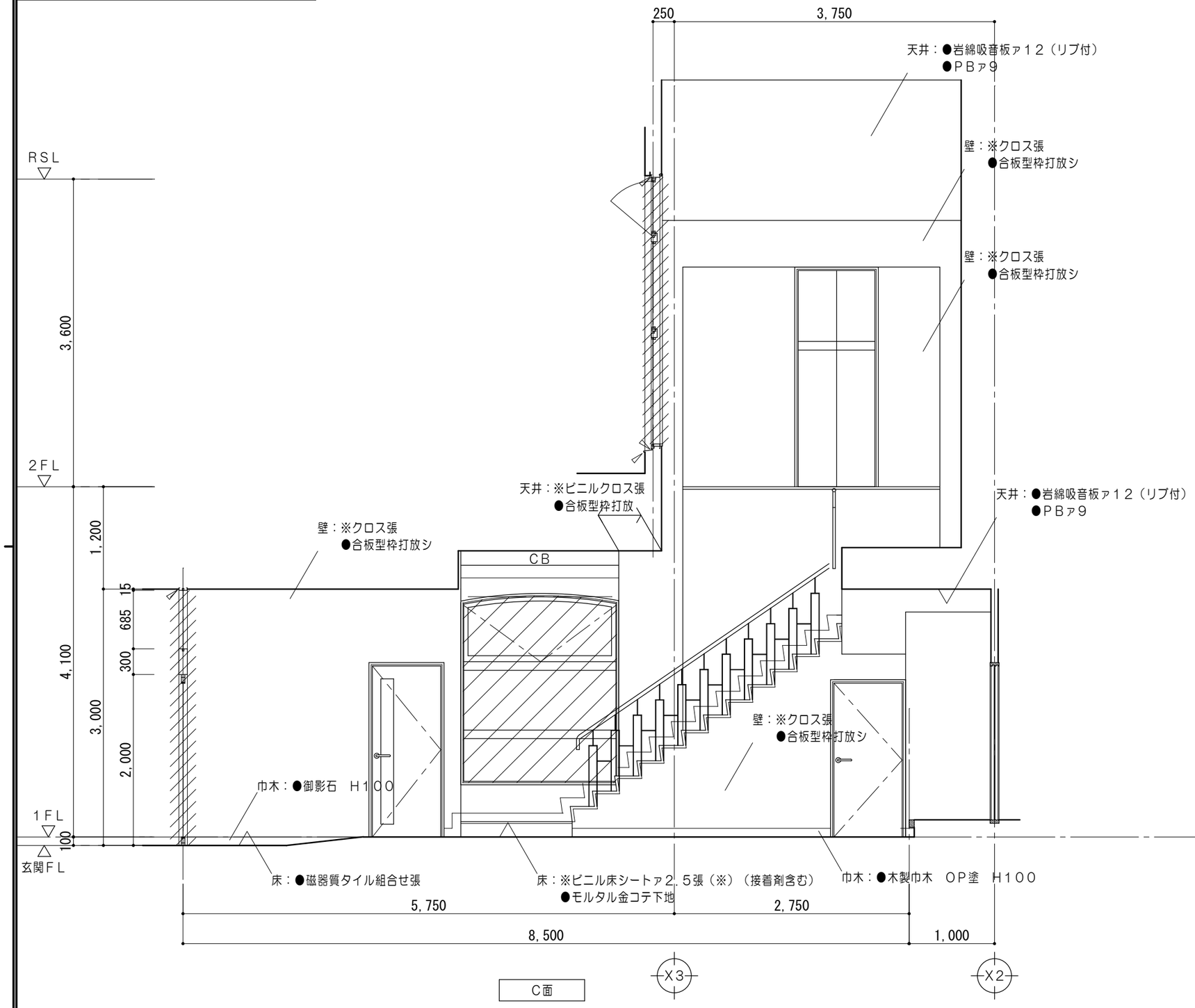

註記）・（※）はアスベスト含有（みなし）とする。

凡例　（工事内容）

	既設のままを示す		コンクリート壁撤去を示す（建具共）		仕上材撤去範囲を示す		壁クロス撤去範囲を示す		コンクリートカッター切を示す		家具撤去を示す	●	既設のままを示す
	既設躯体を示す		ＬＧＳ壁撤去を示す（建具共）		仕上・下地共撤去範囲を示す		スラブコンクリート・仕上・下地共撤去範囲を示す		モルタルカッター切を示す		※	解体撤去を示す	▲	取外シ再取付を示す

特記事項

一級建築士事務所 三重県知事登録 第1-699号
株式会社 前野建築設計
管理建築士 一級建築士 第320204号 前野 将輝

代表設計者	設計担当	設計担当	設計担当	設計担当	法適合確認
一級建築士 第320204号 前野 将輝	一級建築士 第378328号 加藤 早妃	一級建築士 第360917号 前田 祐作	一級建築士 第307846号 三橋 五百子		

作図
検図

工事名称：北福崎公民館長寿命化改修工事
設計日：R6/3/25
図面名称：改修前　１階展開図No.７（玄関・ホール）
縮尺：A1:1/25　A3:1/50
図面番号：A048

玄関・ホール　1/50

改修前

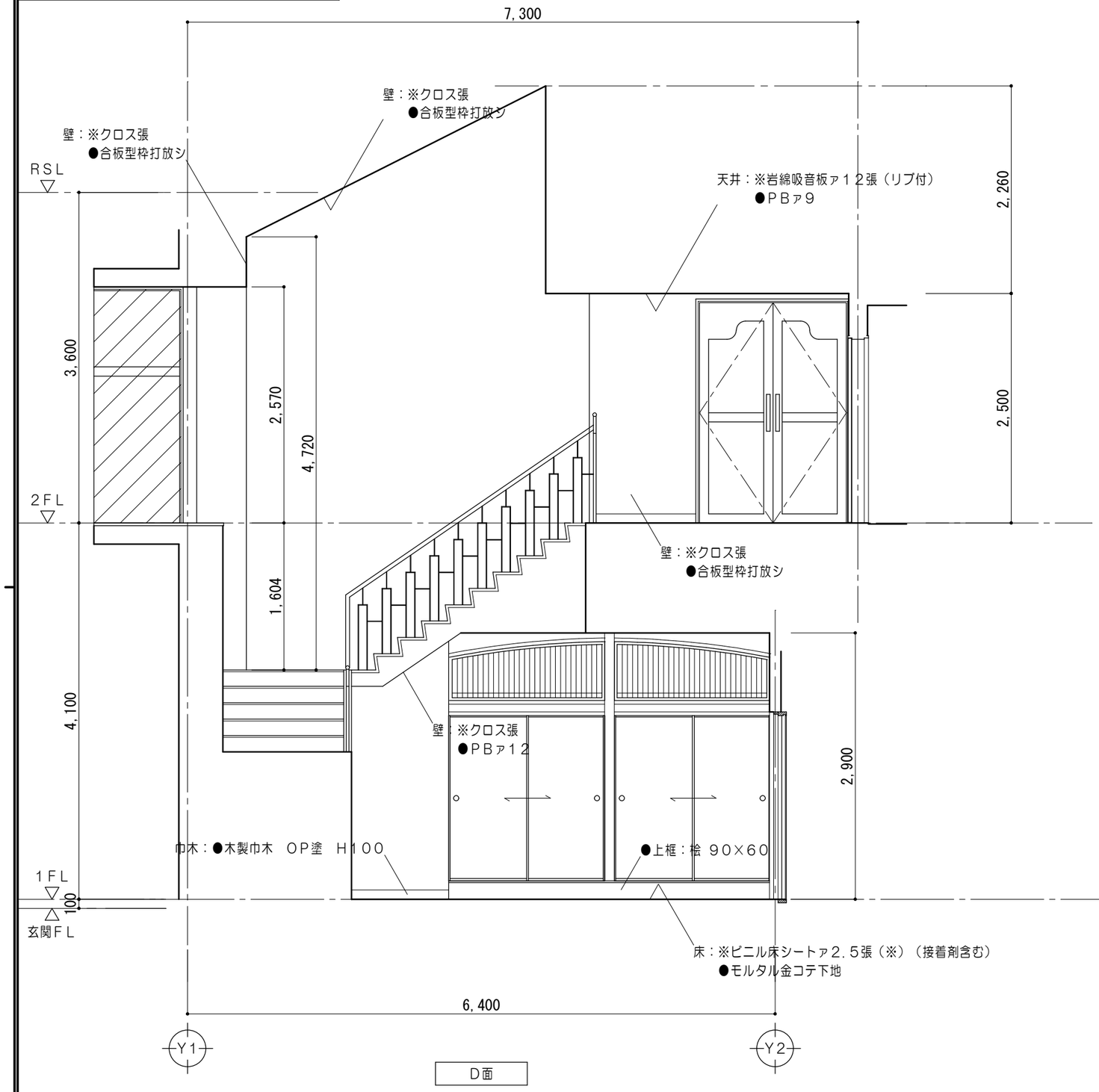

註記）・（※）はアスベスト含有（みなし）とする。

凡例　（工事内容）

	既設のままを示す		コンクリート壁撤去を示す（建具共）		仕上材撤去範囲を示す		壁クロス撤去範囲を示す		コンクリートカッター切を示す		家具撤去を示す	●	既設のままを示す
	既設躯体を示す		ＬＧＳ壁撤去を示す（建具共）		仕上・下地共撤去範囲を示す		スラブコンクリート・仕上・下地共撤去範囲を示す		モルタルカッター切を示す	※	解体撤去を示す	▲	取外シ再取付を示す

特記事項

一級建築士事務所 三重県知事登録 第1-699号
株式会社 前野建築設計
管理建築士　一級建築士　第320204号　前野 将輝

代表設計者	設計担当	設計担当	設計担当	設計担当	法適合確認
一級建築士 第320204号 前野 将輝	一級建築士 第378328号 加藤 早妃	一級建築士 第360917号 前田 祐作	一級建築士 第307846号 三橋 五百子		

作図
検図

工事名称：北福崎公民館長寿命化改修工事
設計日：R6/3/25
図面名称：改修前　１階展開図№.８（玄関・ホール）
縮尺：A1:1/25　A3:1/50
図面番号：A049

和室１８帖・１５帖　1/50

改修後

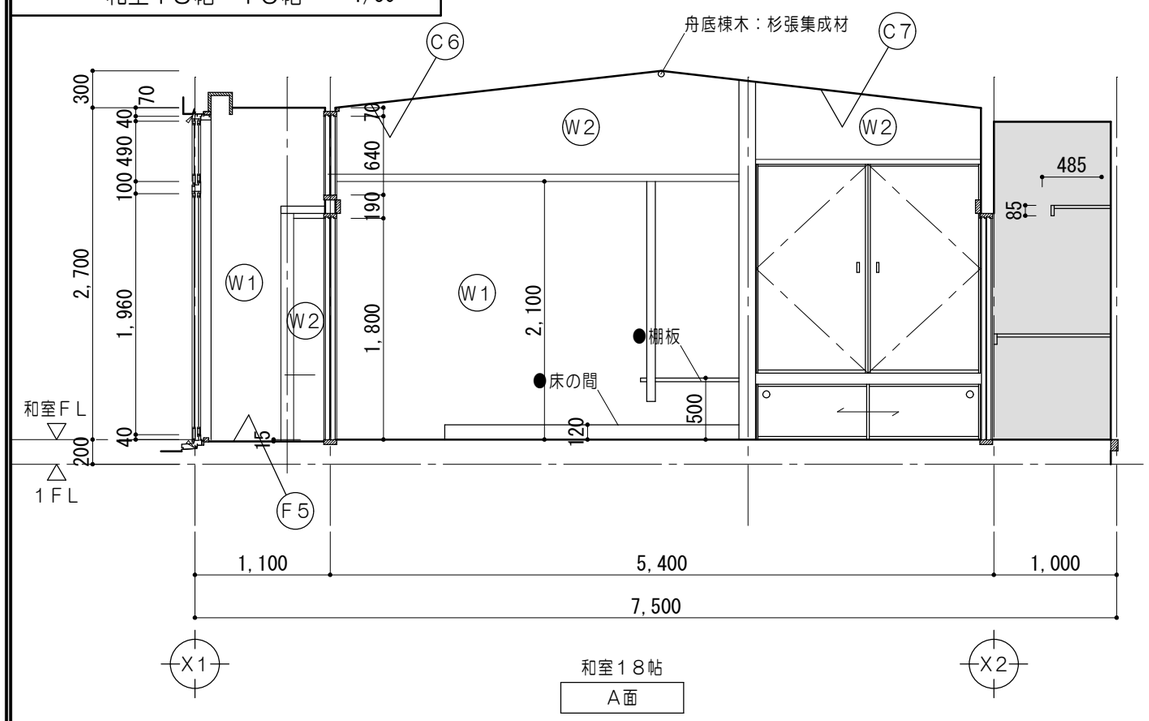

和室１８帖
A面

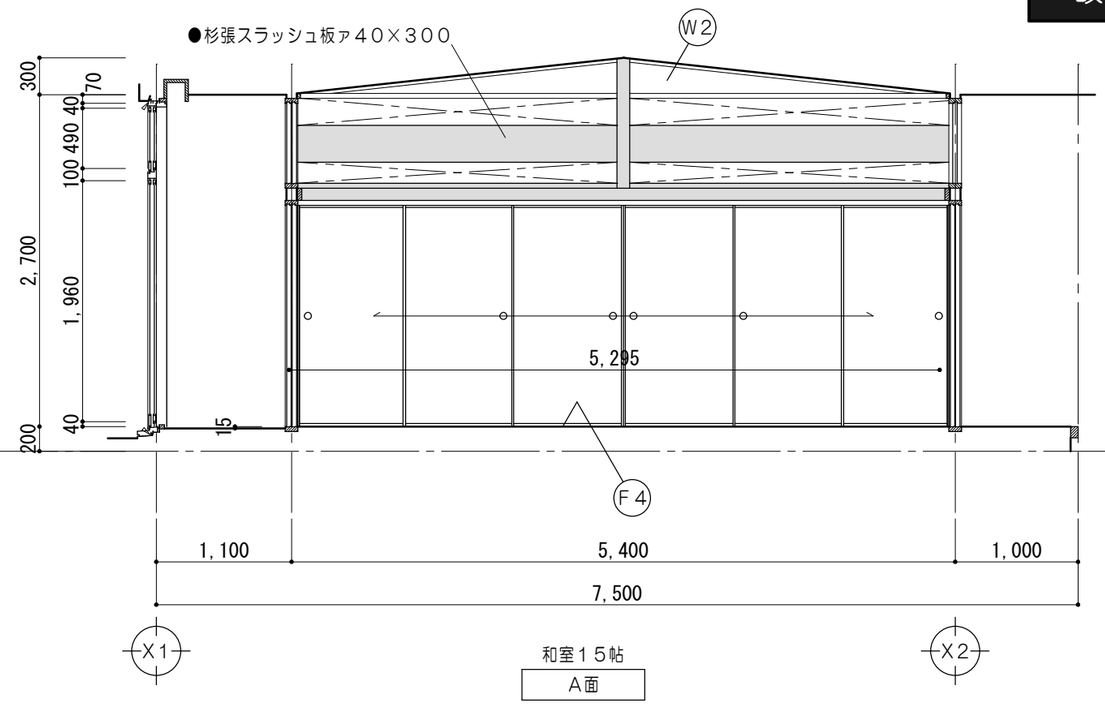

和室１５帖
A面

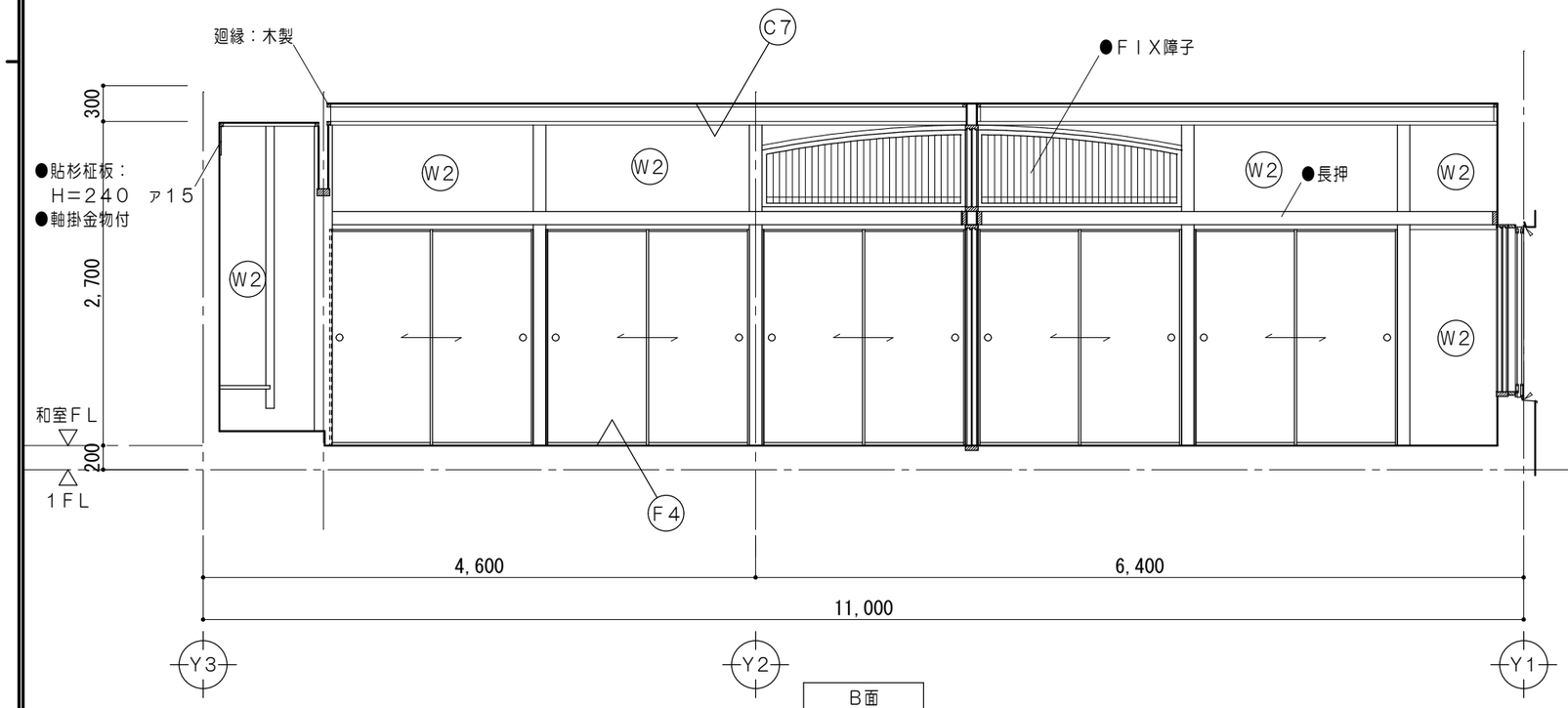

B面

仕上凡例	
F4	床　：タタミ敷
F5	床　：松縁甲板ァ１５張　ＵＣ塗
W1	壁　：素地ごしらえの上　ビニルクロス張 既設コンクリート下地
W2	壁　：素地ごしらえの上　ビニルクロス張 既設ＰＢ下地
C6	天井：化粧ＰＢァ９．５張（木目調） 木組下地
C7	天井：化粧ＰＢァ９．５張（木目調） 既設木組下地
・天井下地改修範囲は天井伏図参照	

凡例　（工事内容）

	既設のままを示す		仕上材新設範囲を示す		壁クロス新設範囲を示す	●	既設のままを示す	●/D	各部詳細図番号を示す
	既設躯体を示す		仕上・下地共新設範囲を示す		スラブコンクリート・ 仕上・下地共新設範囲を示す	▲	取外シ再取付を示す		

特記事項

一級建築士事務所 三重県知事登録 第1-699号
株式会社 前野建築設計
管理建築士　一級建築士　第320204号　前野 将輝

代表設計者	設計担当	設計担当	設計担当	設計担当	法適合確認
一級建築士 第320204号 前野 将輝	一級建築士 第378328号 加藤 早妃	一級建築士 第360917号 前田 祐作	一級建築士 第307846号 三橋 五百子		

作図　検図

工事名称：北福崎公民館長寿命化改修工事
図面名称：改修後　１階展開図No.１（和室）
縮尺：A1:1/25　A3:1/50
設計日：R6/3/25
図面番号：A050

和室１８帖・１５帖　1/50

改修後

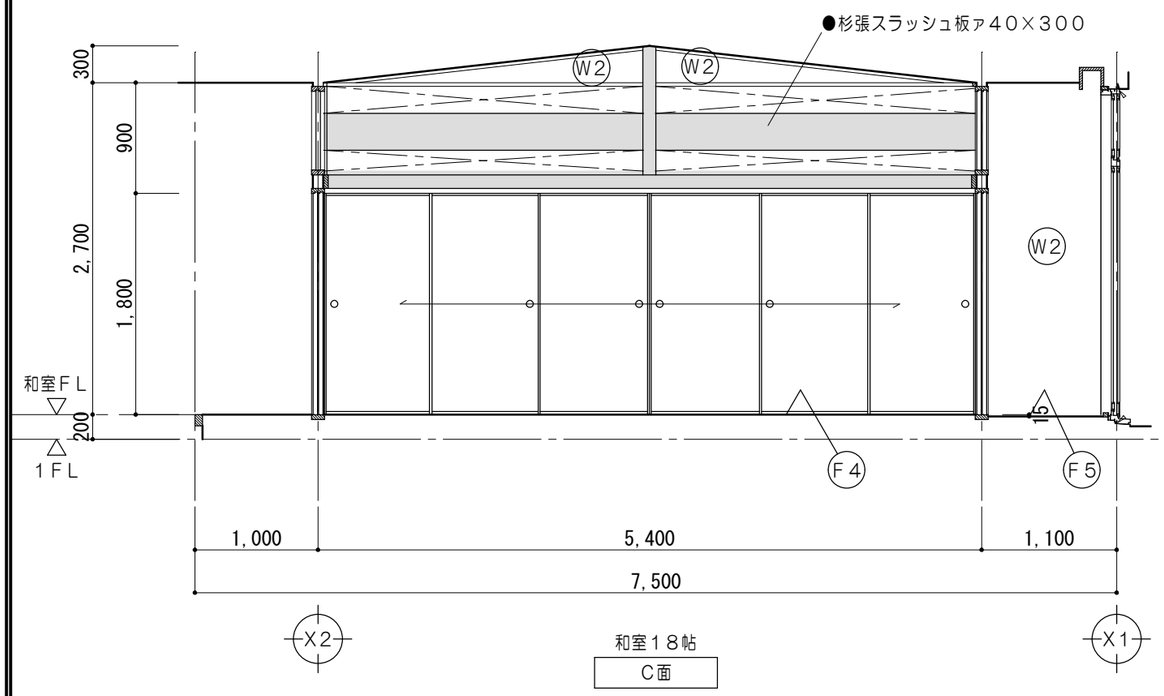

和室１８帖
C面

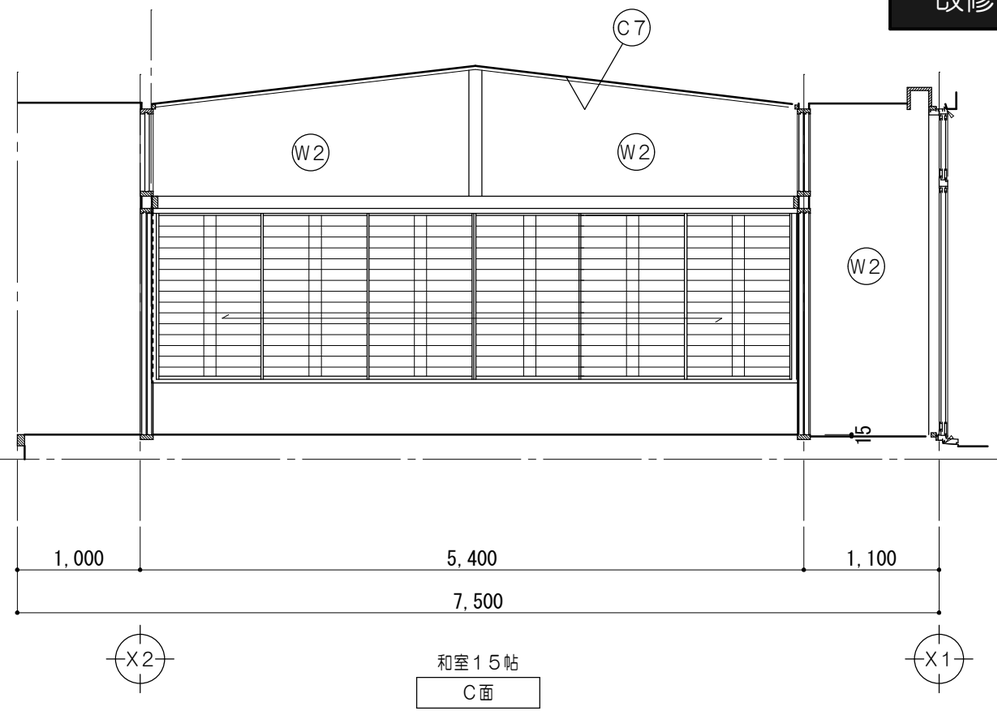

和室１５帖
C面

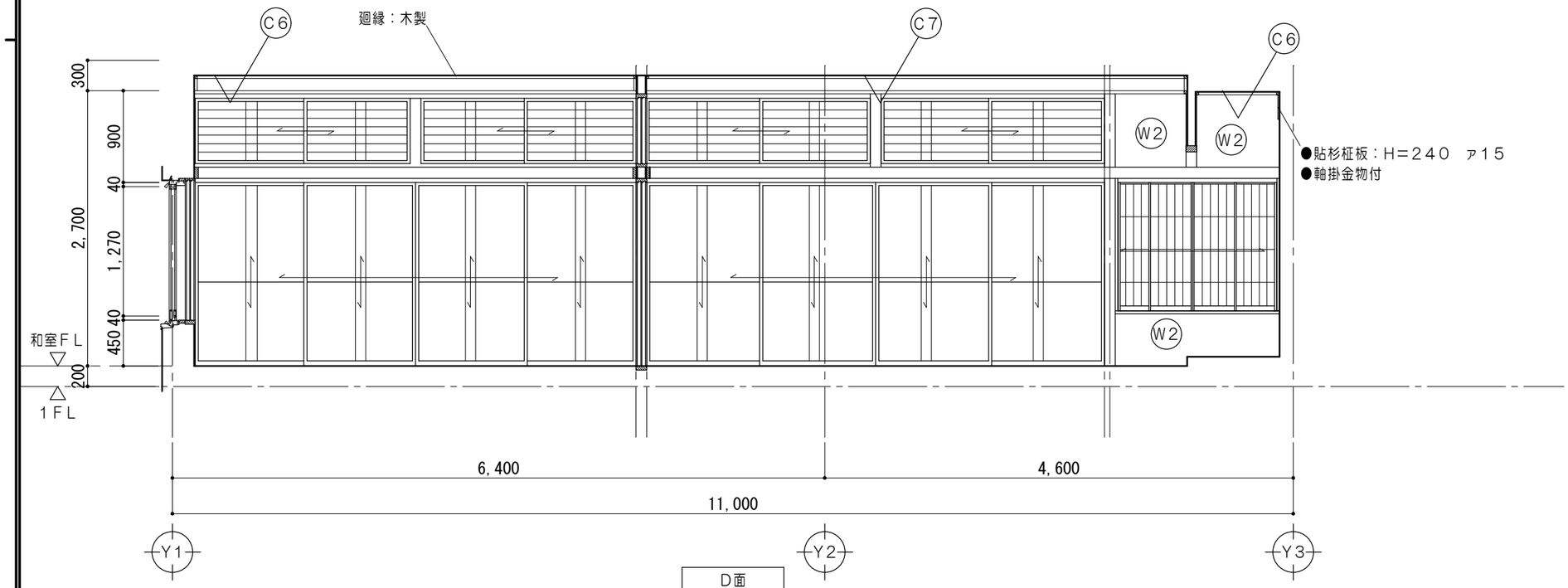

D面

仕上凡例		
F4	床	：タタミ敷
F5	床	：縁甲板ァ１５張　ＵＣ塗
W1	壁	：素地ごしらえの上　ビニルクロス張 既設コンクリート下地
W2	壁	：素地ごしらえの上　ビニルクロス張 既設ＰＢ下地
C6	天井	：化粧ＰＢァ９．５張（木目調） 木組下地
C7	天井	：化粧ＰＢァ９．５張（木目調） 既設木組下地
・天井下地改修範囲は天井伏図参照		

凡例　（工事内容）

	既設のままを示す		仕上材新設範囲を示す		壁クロス新設範囲を示す	●	既設のままを示す	●/D	各部詳細図番号を示す
	既設躯体を示す		仕上・下地共新設範囲を示す		スラブコンクリート・ 仕上・下地共新設範囲を示す	▲	取外シ再取付を示す		

特記事項	一級建築士事務所 三重県知事登録 第1-699号 株式会社 前野建築設計 管理建築士　一級建築士　第320204号　前野 将輝	代表設計者 一級建築士 第320204号 前野 将輝	設計担当 一級建築士 第378328号 加藤 早妃	設計担当 一級建築士 第360917号 前田 祐作	設計担当 一級建築士 第307846号 三橋 五百子	設計担当	法適合確認	作図 検図	工事名称 北福崎公民館長寿命化改修工事	設計日 R6/3/25
									図面名称 改修後　１階展開図No.2（和室）	縮尺 A1:1/25 A3:1/50	図面番号 A051

調 理 室　1/50

改修後

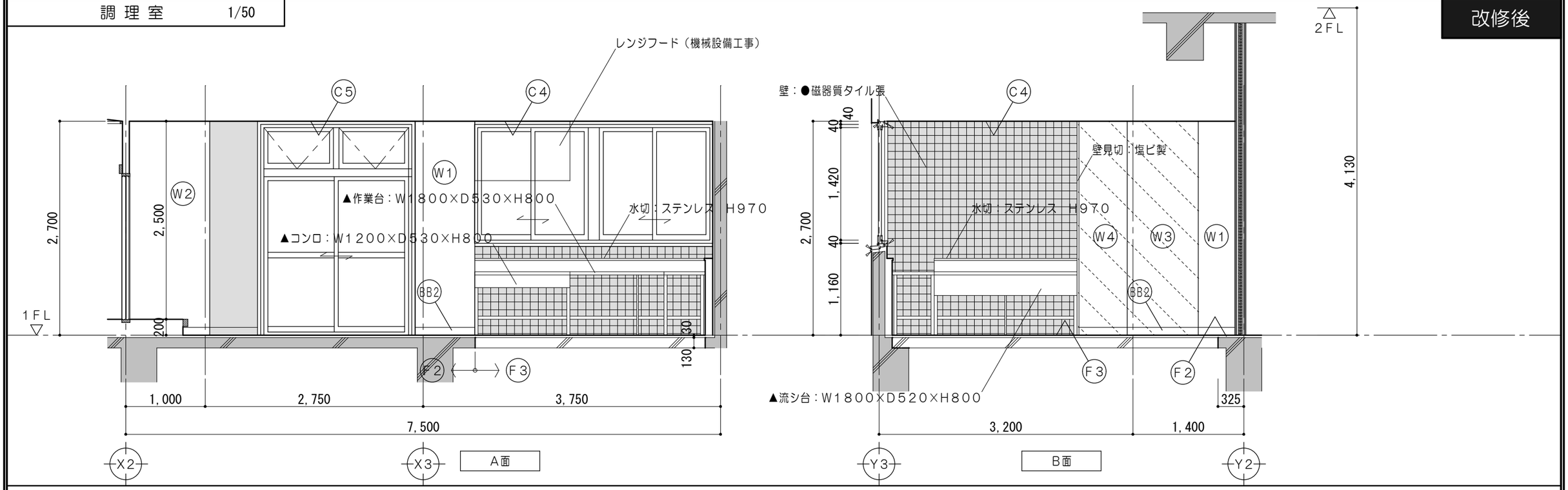

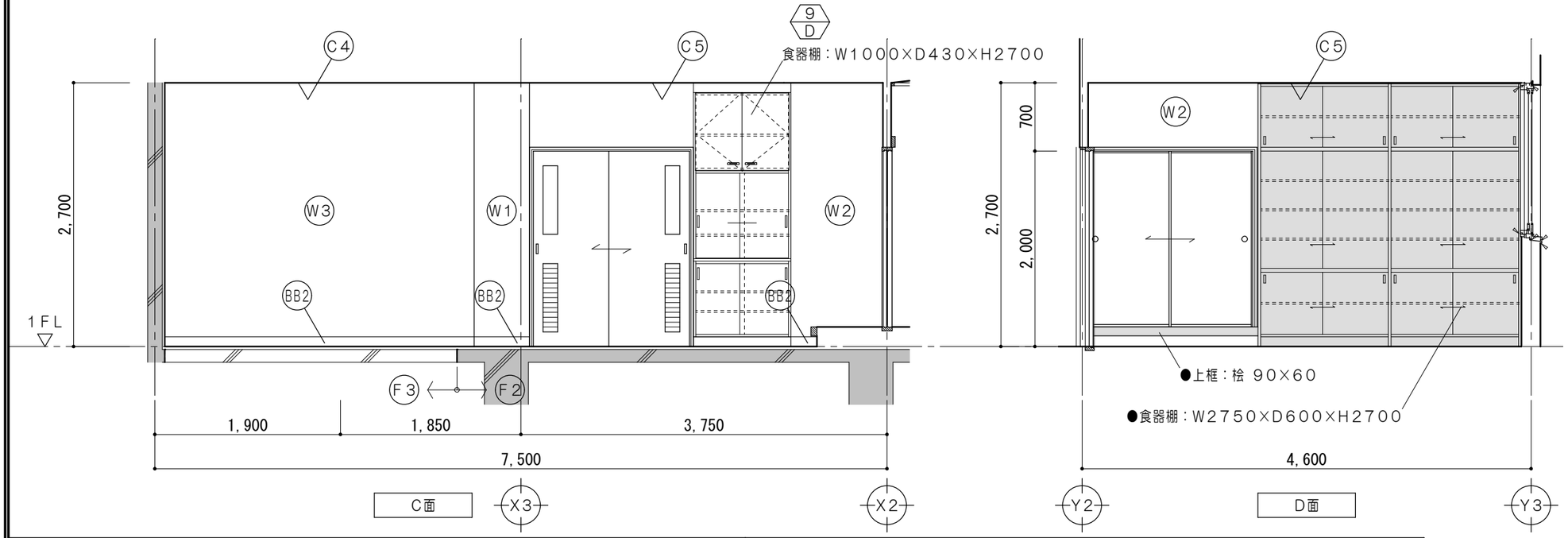

仕上凡例		
F2	床	：ビニル床シートｱ2．5張
F3	床	：ビニル床シートｱ2．5張 モルタル金コテ下地 コンクリート
BB2	巾木	：ビニル巾木　H100
W1	壁	：素地ごしらえの上　ビニルクロス張 既設コンクリート下地
W2	壁	：素地ごしらえの上　ビニルクロス張 既設ＰＢ下地
W3	壁	：ビニルクロス張 ＰＢｱ12．5＋耐水ＰＢｱ12．5 ＬＧＳ下地
W4	壁	：ビニルクロス張 耐水ＰＢｱ12．5（ＧＬ工法）
C4	天井	：ケイカル板ｱ6　ＥＰ塗 ＬＧＳ下地
C5	天井	：ケイカル板ｱ6　ＥＰ塗 既設ＬＧＳ下地

凡例　（工事内容）									
	既設のままを示す		仕上材新設範囲を示す		壁クロス新設範囲を示す	●	既設のままを示す	●/D	各部詳細図番号を示す
	既設躯体を示す		仕上・下地共新設範囲を示す		スラブコンクリート・ 仕上・下地共新設範囲を示す	▲	取外シ再取付を示す		

特記事項

一級建築士事務所 三重県知事登録 第1-699号
株式会社 前野建築設計
管理建築士 一級建築士 第320204号 前野 将輝

代表設計者	設計担当	設計担当	設計担当	設計担当	法適合確認
一級建築士 第320204号 前野 将輝	一級建築士 第378328号 加藤 早妃	一級建築士 第360917号 前田 祐作	一級建築士 第307846号 三橋 五百子		

作図　検図

工事名称：北福崎公民館長寿命化改修工事

図面名称：改修後　1階展開図No.3（調理室）

縮尺：A1:1/25　A3:1/50

設計日：R6/3/25

図面番号：A052

改修後

放送室　1/50

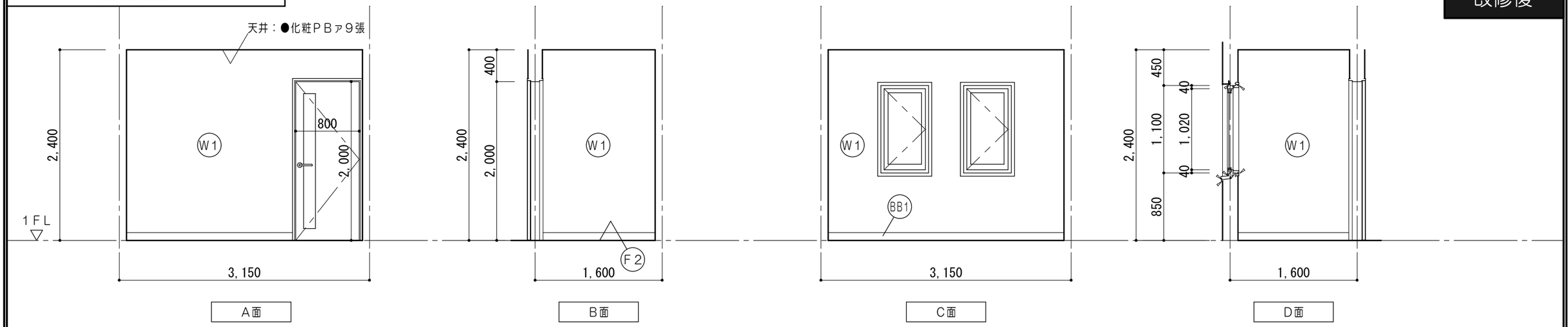

仕上凡例

F2	床：ビニル床シートァ２．５張	F6	床：ビニル床シートァ２．５張 モルタル金コテ下地	BB3	巾木：床仕上同材巻上　Ｈ１００	W1	壁：素地ごしらえの上　ビニルクロス張 既設コンクリート下地	W8	壁：化粧ケイカル板ァ６張 耐水ＰＢァ１２．５＋耐水ラワン合板ァ１２ ＬＧＳ下地
F9	床：ビニル床シートァ２．５張 コンクリート金コテ押工　軽量コンクリートァ７０　溶接金網φ６　１００目 スタイロフォームァ６０ コンクリート	BB1	巾木：ＯＰ塗　Ｈ１００ 下地調整ＲＢ種の上	BB5	巾木：ステンレス巾木　Ｈ１００	W2	壁：素地ごしらえの上　ビニルクロス張 既設ＰＢ下地		
		BB2	巾木：ビニル巾木　Ｈ１００			W7	壁：化粧ケイカル板ァ６張 耐水ＰＢァ１２．５（ＧＬ工法）	C4	天井：ケイカル板ァ６　ＥＰ塗 ＬＧＳ下地

男子便所　1/50

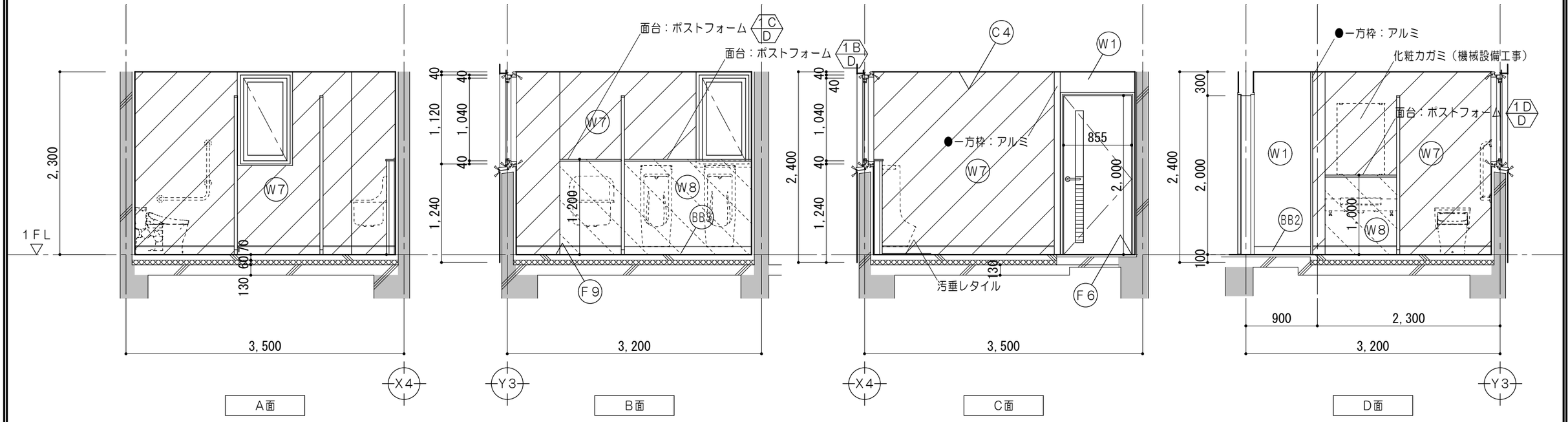

凡例　（工事内容）

	既設のままを示す		仕上材新設範囲を示す		壁クロス新設範囲を示す	●	既設のままを示す	●/D	各部詳細図番号を示す
	既設躯体を示す		仕上・下地共新設範囲を示す		スラブコンクリート・ 仕上・下地共新設範囲を示す	▲	取外シ再取付を示す		

特記事項

一級建築士事務所 三重県知事登録 第1-699号
株式会社 前野建築設計
管理建築士　一級建築士　第320204号　前野 将輝

代表設計者	設計担当	設計担当	設計担当	設計担当	法適合確認
一級建築士 第320204号 前野 将輝	一級建築士 第378328号 加藤 早妃	一級建築士 第360917号 前田 祐作	一級建築士 第307846号 三橋 五百子		

作図
検図

工事名称：北福崎公民館長寿命化改修工事
図面名称：改修後　１階展開図No.４（放送室・男子便所）
縮尺：A1:1/25　A3:1/50
設計日：R6/3/25
図面番号：A053

改修後

女子便所 1/50

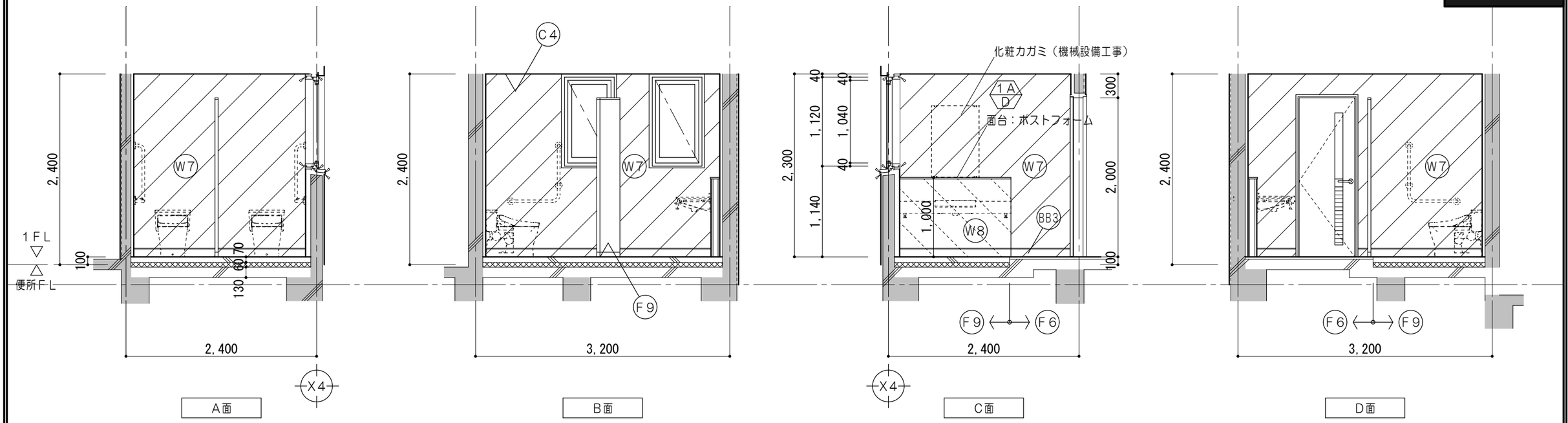

多目的WC 1/50

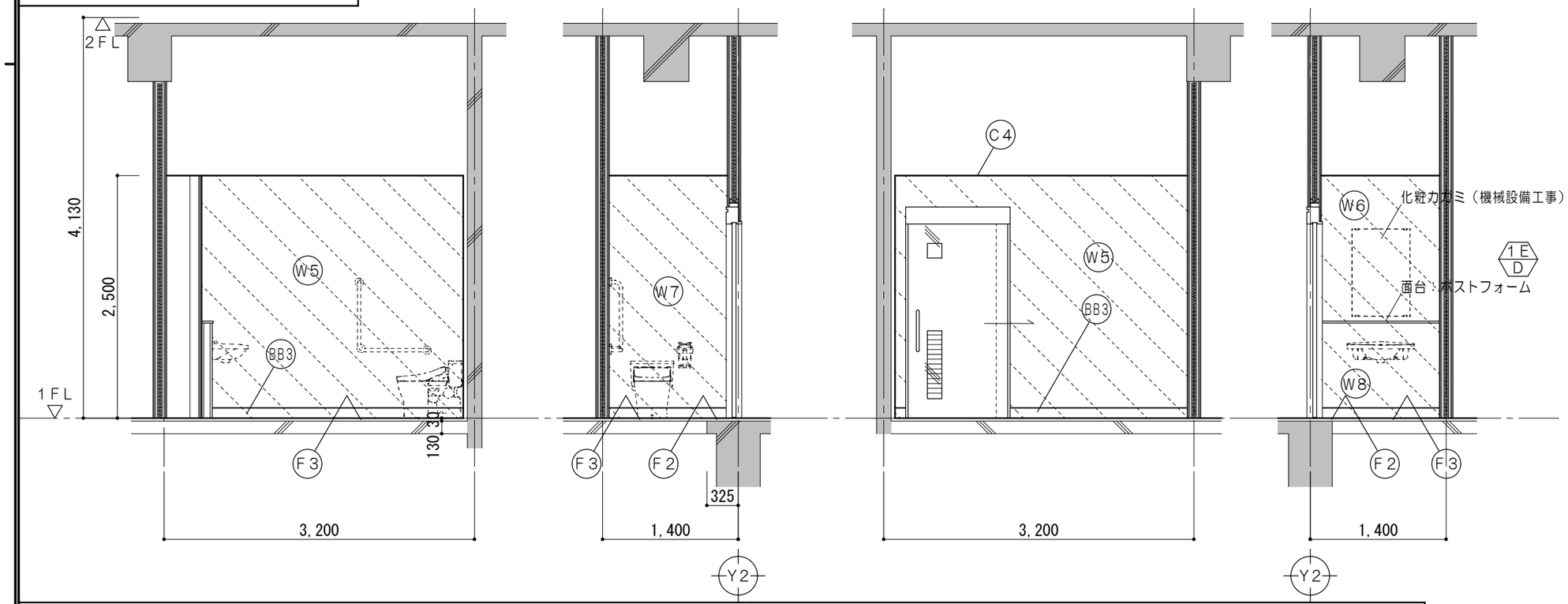

仕上凡例		
F2	床	ビニル床シートァ2．5張
F3	床	ビニル床シートァ2．5張 モルタル金コテ下地 コンクリート
F9	床	ビニル床シートァ2．5張 コンクリート金コテ押エ 軽量コンクリートァ70 溶接金網φ6　100目 スタイロフォームァ60 コンクリート
F6	床	ビニル床シートァ2．5張 モルタル金コテ下地
BB3	巾木	床仕上同材巻上　H100
W4	壁	化粧ケイカル板ァ6張 PBァ12．5+耐水PBァ12．5（GW） 既設LGS下地
W5	壁	化粧ケイカル板ァ6張 PBァ12．5+耐水PBァ12．5（GW） LGS下地
W6	壁	化粧ケイカル板ァ6張 耐水PBァ12．5 LGS下地
W7	壁	化粧ケイカル板ァ6張 耐水PBァ12．5（GL工法）
W8	壁	化粧ケイカル板ァ6張 耐水PBァ12．5+耐水ラワン合板ァ12 LGS下地
C4	天井	ケイカル板ァ6　EP塗 LGS下地

凡例　（工事内容）									
	既設のままを示す		仕上材新設範囲を示す		壁クロス新設範囲を示す	●	既設のままを示す	D	各部詳細図番号を示す
	既設躯体を示す		仕上・下地共新設範囲を示す		スラブコンクリート・仕上・下地共新設範囲を示す	▲	取外シ再取付を示す		

特記事項

一級建築士事務所 三重県知事登録 第1-699号
株式会社 前野建築設計
管理建築士 一級建築士 第320204号 前野 将輝

代表設計者	設計担当	設計担当	設計担当	設計担当	法適合確認
一級建築士 第320204号 前野 将輝	一級建築士 第378328号 加藤 早妃	一級建築士 第360917号 前田 祐作	一級建築士 第307846号 三橋 五百子		

作図
検図

工事名称：北福崎公民館長寿命化改修工事
設計日：R6/3/25
図面名称：改修後 1階展開図No.5（女子便所・多目的WC）
縮尺：A1:1/25 A3:1/50
図面番号：A054

玄関・ホール　1/50

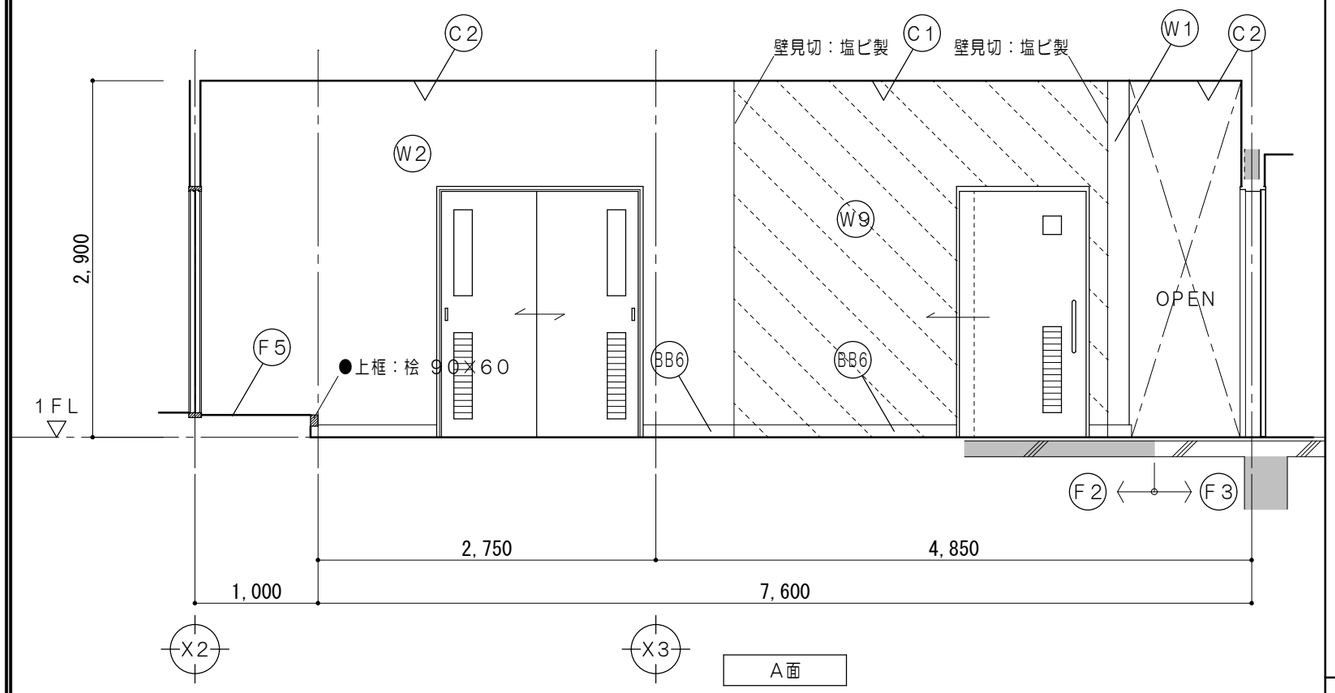

A面

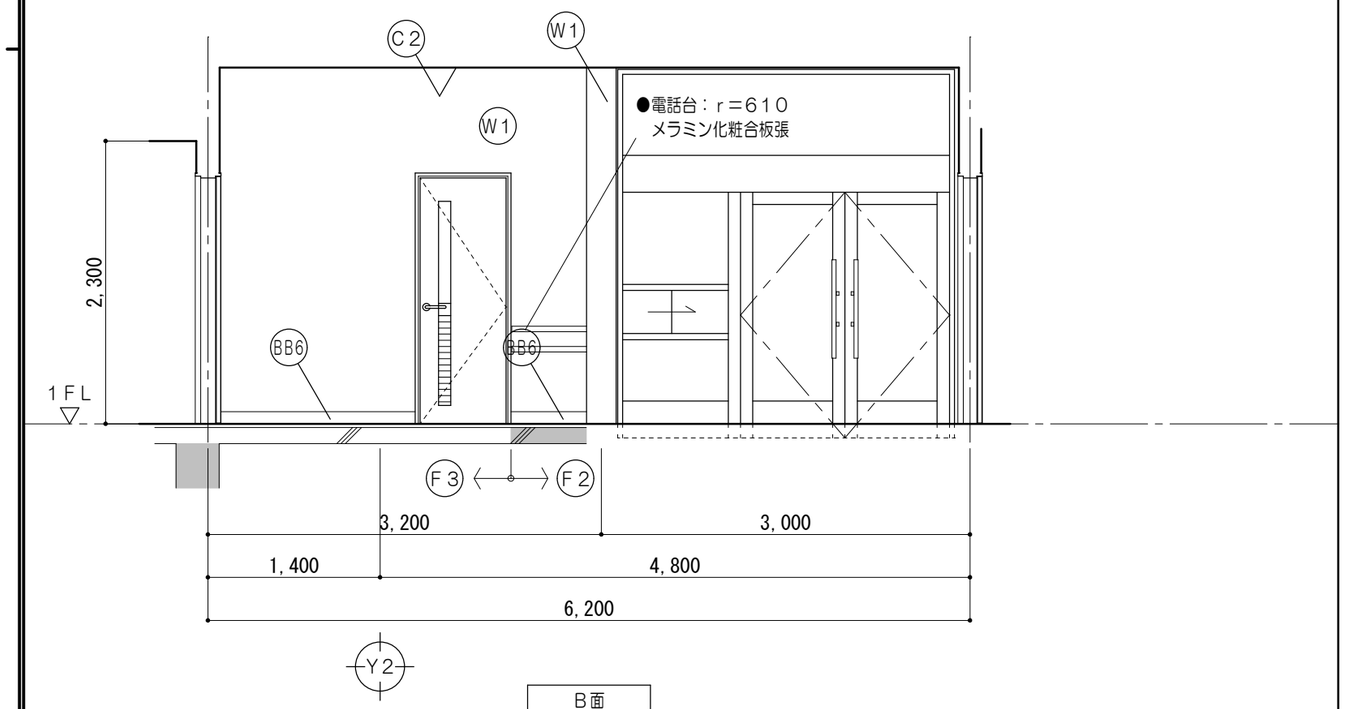

B面

改修後

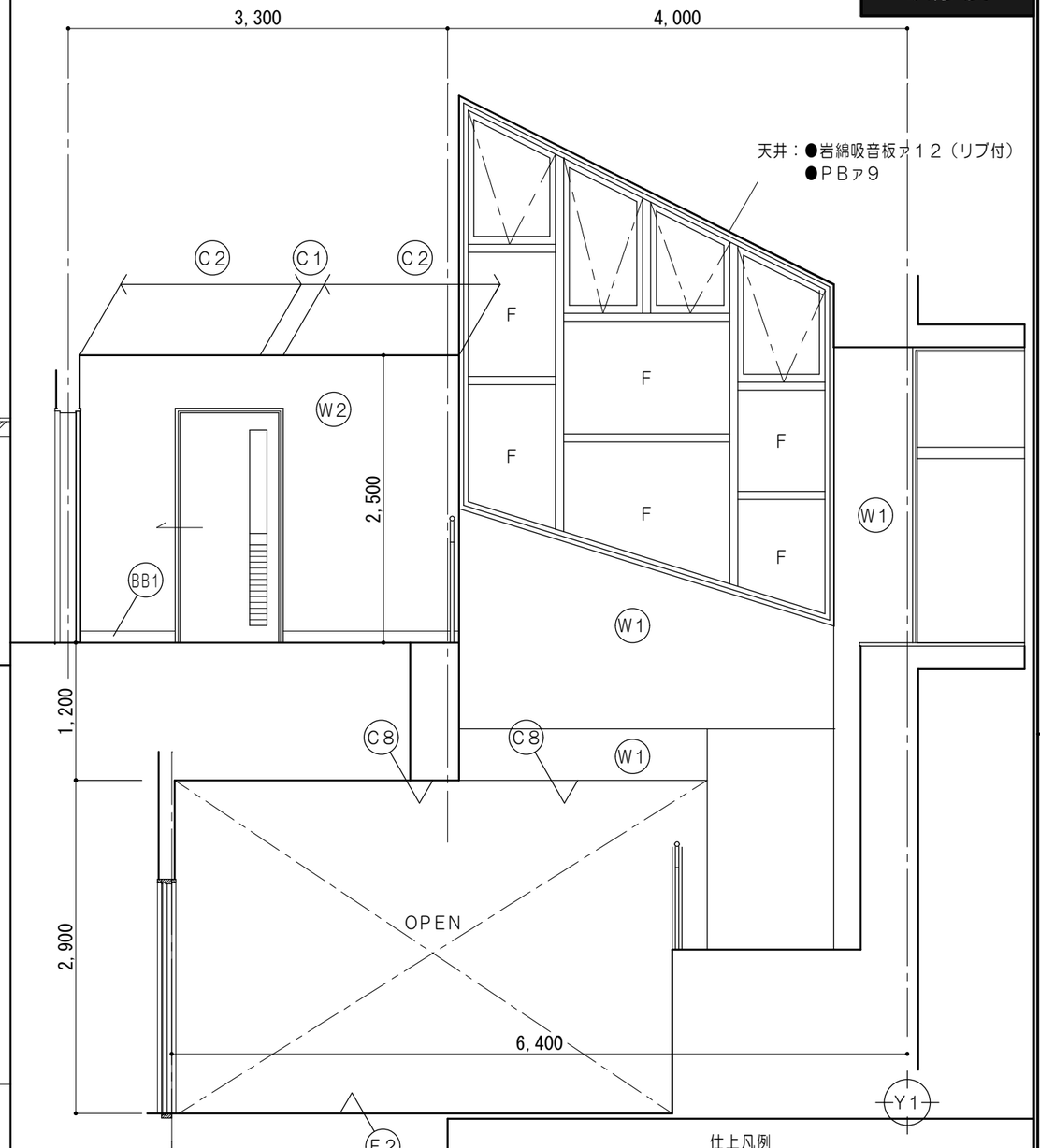

B面

仕上凡例

F2	床　：ビニル床シートァ2．5張	W9	壁　：ビニルクロス張 PBァ12．5+PB12．5 LGS下地
F3	床　：ビニル床シートァ2．5張 モルタル金コテ下地 コンクリート	C1	天井：ロックウール化粧吸音板ァ15（リブ） PBァ9．5 LGS下地
BB1	巾木：OP塗　H100 下地調整RB種の上	C2	天井：ロックウール化粧吸音板ァ15（リブ） PBァ9．5 既設LGS下地
BB6	巾木：木製巾木　OP塗　H100		
W1	壁　：ビニルクロス張 素地ごしらえの上 既設コンクリート下地	C8	天井：ビニルクロス張 素地ごしらえの上 既設コンクリート下地
W2	壁　：ビニルクロス張 素地ごしらえの上 既設PB下地		

凡例　（工事内容）

	既設のままを示す		仕上材新設範囲を示す		壁クロス新設範囲を示す	●	既設のままを示す	●/D	各部詳細図番号を示す
	既設躯体を示す		仕上・下地共新設範囲を示す		スラブコンクリート・ 仕上・下地共新設範囲を示す	▲	取外シ再取付を示す		

特記事項

一級建築士事務所 三重県知事登録 第1-699号
株式会社 前野建築設計
管理建築士　一級建築士　第320204号　前野 将輝

代表設計者	設計担当	設計担当	設計担当	設計担当	法適合確認
一級建築士 第320204号 前野 将輝	一級建築士 第378328号 加藤 早妃	一級建築士 第360917号 前田 祐作	一級建築士 第307846号 三橋 五百子		

作図
検図

工事名称：北福崎公民館長寿命化改修工事
設計日：R6/3/25
図面名称：改修後　1階展開図No.6（玄関・ホール）
縮尺：A1:1/25　A3:1/50
図面番号：A055

玄関・ホール　1/50

改修後

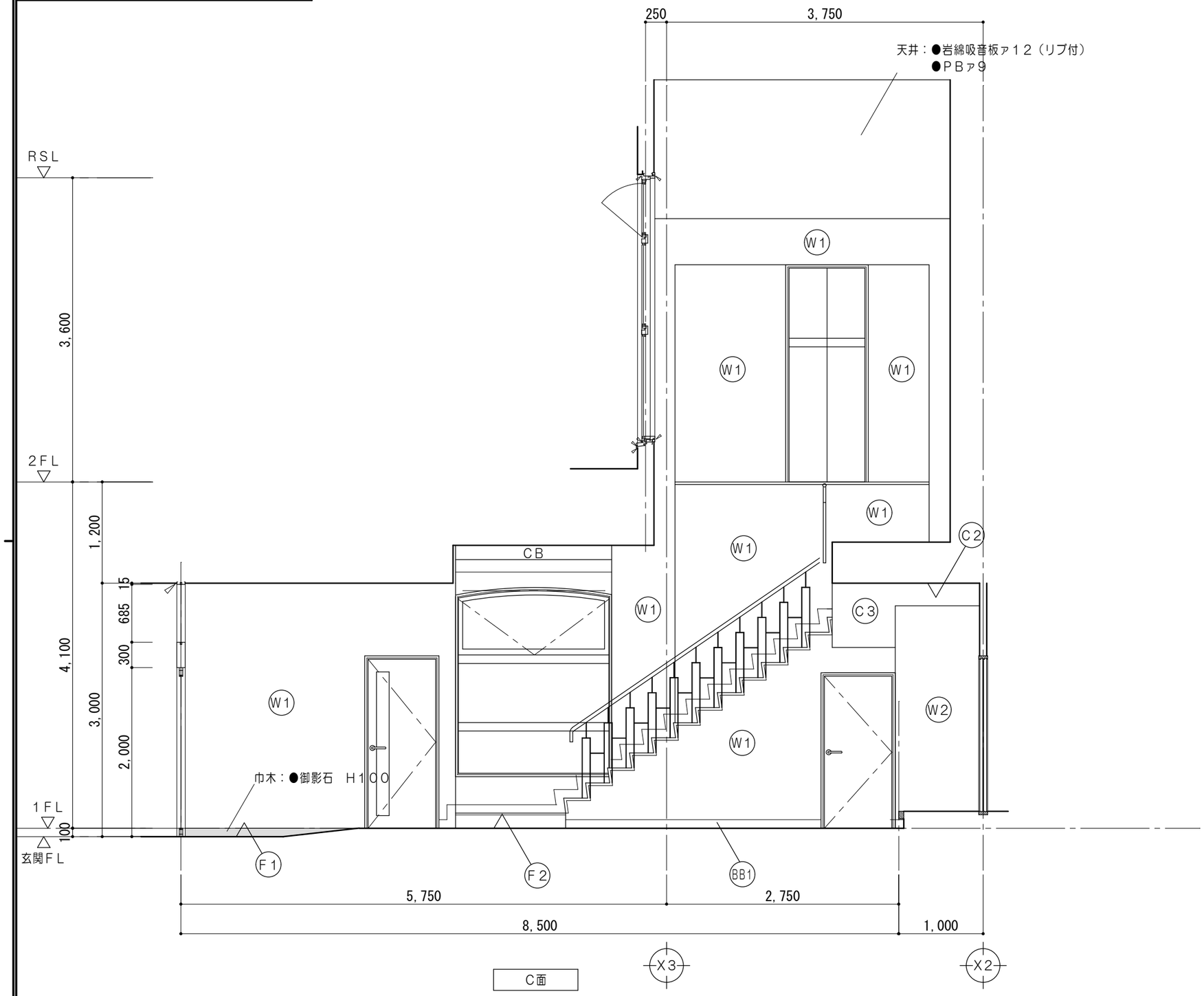

仕上凡例

F2	床　：ビニル床シートァ2．5張	W9	壁　：ビニルクロス張 PBァ12．5+PB12．5 LGS下地
F3	床　：ビニル床シートァ2．5張 モルタル金コテ下地 コンクリート	C1	ロックウール化粧吸音板ァ15（リブ） 天井：PBァ9．5 LGS下地
BB1	巾木：OP塗　H100 下地調整RB種の上	C2	ロックウール化粧吸音板ァ15（リブ） 天井：PBァ9．5 既設LGS下地
BB6	巾木：木製巾木　OP塗　H100	C3	ビニルクロス張 天井：素地ごしらえの上 既設コンクリート下地
W1	壁　：ビニルクロス張 素地ごしらえの上 既設コンクリート下地		
W2	壁　：ビニルクロス張 素地ごしらえの上 既設PB下地		

凡例　（工事内容）

	既設のままを示す		仕上材新設範囲を示す		壁クロス新設範囲を示す	●	既設のままを示す	●/D	各部詳細図番号を示す
	既設躯体を示す		仕上・下地共新設範囲を示す		スラブコンクリート・ 仕上・下地共新設範囲を示す	▲	取外シ再取付を示す		

特記事項

一級建築士事務所 三重県知事登録 第1-699号
株式会社 前野建築設計
管理建築士　一級建築士　第320204号　前野 将輝

代表設計者	設計担当	設計担当	設計担当	設計担当	法適合確認
一級建築士 第320204号 前野 将輝	一級建築士 第378328号 加藤 早妃	一級建築士 第360917号 前田 祐作	一級建築士 第307846号 三橋 五百子		

作図
検図

工事名称：北福崎公民館長寿命化改修工事
図面名称：改修後　1階展開図No.7（玄関・ホール）
縮尺：A1:1/25　A3:1/50
設計日：R6/3/25
図面番号：A056

玄関・ホール　1/50

改修後

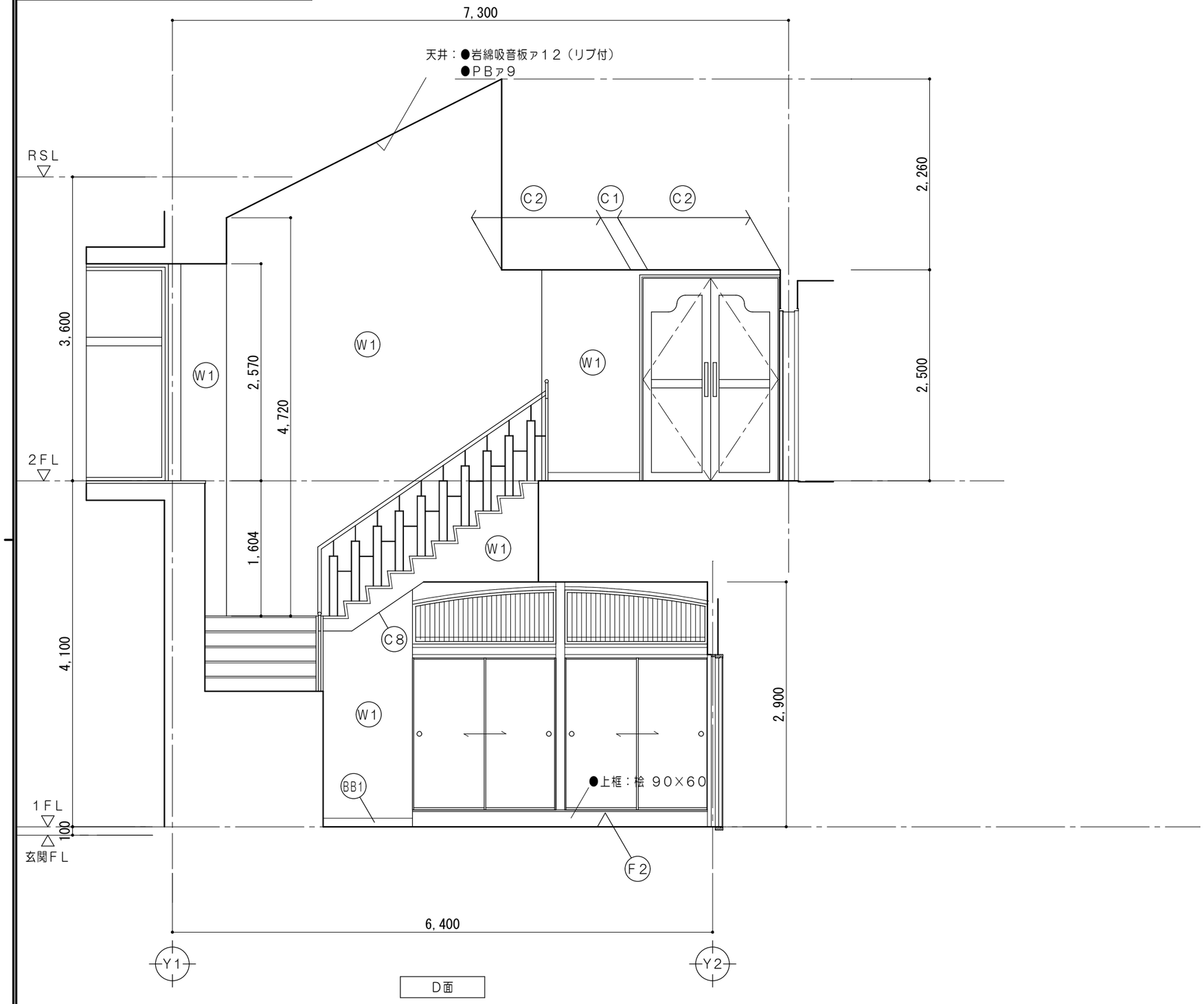

仕上凡例

F2	床　：ビニル床シートァ2．5張	W9	壁　：ビニルクロス張 PBァ12．5+PB12．5 LGS下地
F3	床　：ビニル床シートァ2．5張 モルタル金コテ下地 コンクリート	C1	天井：ロックウール化粧吸音板ァ15（リブ） ＰＢァ９．５ ＬＧＳ下地
BB1	巾木：ＯＰ塗　Ｈ１００ 下地調整ＲＢ種の上	C2	天井：ロックウール化粧吸音板ァ15（リブ） ＰＢァ９．５ 既設ＬＧＳ下地
BB6	巾木：木製巾木　ＯＰ塗　Ｈ１００	C3	天井：ビニルクロス張 素地ごしらえの上 既設コンクリート下地
W1	壁　：ビニルクロス張 素地ごしらえの上 既設コンクリート下地		
W2	壁　：ビニルクロス張 素地ごしらえの上 既設ＰＢ下地		

凡例　（工事内容）

	既設のままを示す		仕上材新設範囲を示す		壁クロス新設範囲を示す	●	既設のままを示す	●/D	各部詳細図番号を示す
	既設躯体を示す		仕上・下地共新設範囲を示す		スラブコンクリート・ 仕上・下地共新設範囲を示す	▲	取外シ再取付を示す		

特記事項

一級建築士事務所　三重県知事登録　第1-699号
株式会社 前野建築設計
管理建築士　一級建築士　第320204号　前野 将輝

代表設計者	設計担当	設計担当	設計担当	設計担当	法適合確認
一級建築士 第320204号 前野 将輝	一級建築士 第378328号 加藤 早妃	一級建築士 第360917号 前田 祐作	一級建築士 第307846号 三橋 五百子		

作図
検図

工事名称：北福崎公民館長寿命化改修工事
設計日：R6/3/25
図面名称：改修後　１階展開図№.８（玄関・ホール）
縮尺：A1:1/25　A3:1/50
図面番号：A057

大会議室　1/50

改修前

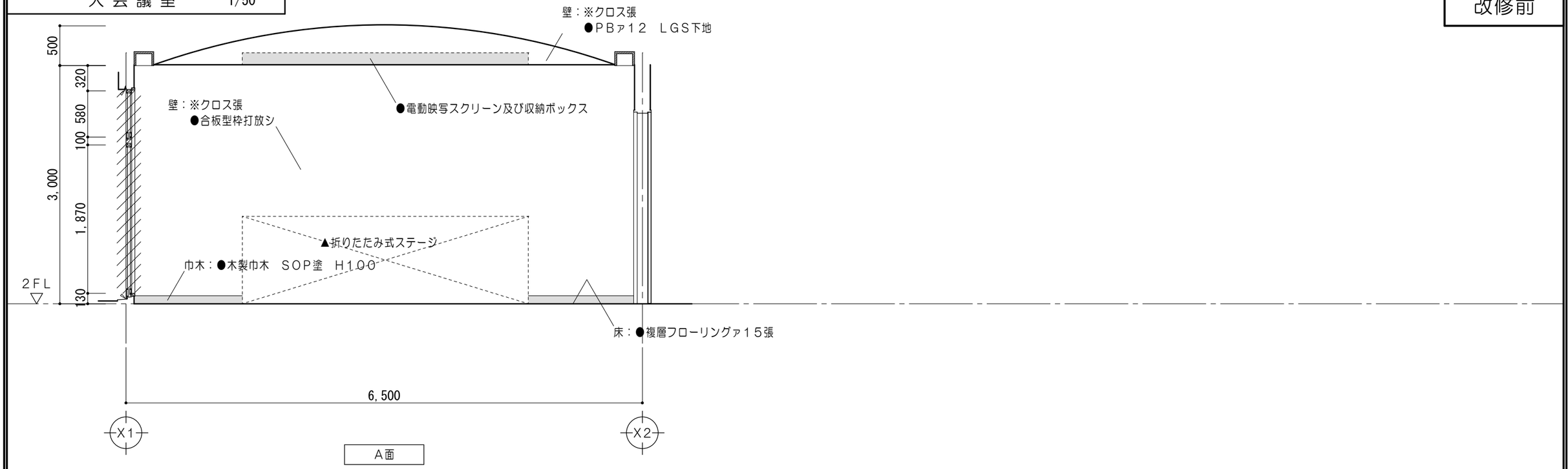

A面

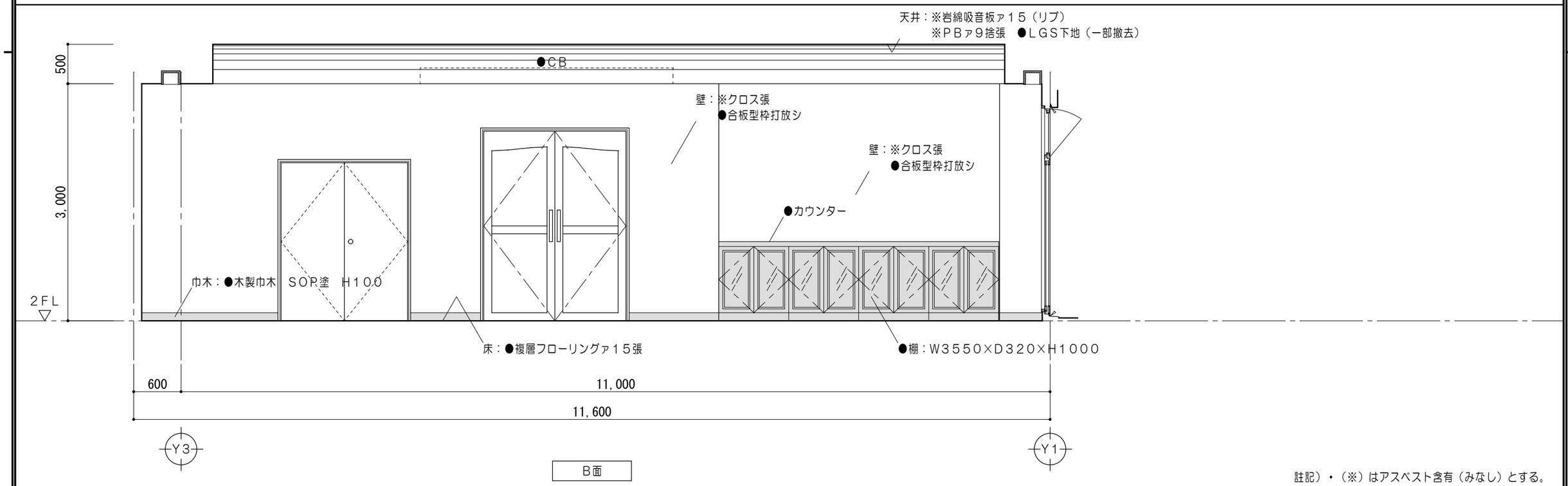

B面

註記）・（※）はアスベスト含有（みなし）とする。

凡例　（工事内容）

	既設のままを示す		コンクリート壁撤去を示す（建具共）		仕上材撤去範囲を示す		壁クロス撤去範囲を示す		コンクリートカッター切を示す		家具撤去を示す	●	既設のままを示す
	既設躯体を示す		LGS壁撤去を示す（建具共）		仕上・下地共撤去範囲を示す		スラブコンクリート・仕上・下地共撤去範囲を示す		モルタルカッター切を示す	※	解体撤去を示す	▲	取外シ再取付を示す

特記事項

一級建築士事務所 三重県知事登録 第1-699号
株式会社 前野建築設計
管理建築士 一級建築士 第320204号 前野 将輝

代表設計者	設計担当	設計担当	設計担当	設計担当	法適合確認
一級建築士 第320204号 前野 将輝	一級建築士 第378328号 加藤 早妃	一級建築士 第360917号 前田 祐作	一級建築士 第307846号 三橋 五百子		

作図　検図

工事名称：北福崎公民館長寿命化改修工事

図面名称：改修前　2階展開図No.1（大会議室）

縮尺：A1:1/25　A3:1/50

設計日：R6/3/25

図面番号：A058

改修前

大会議室　1/50

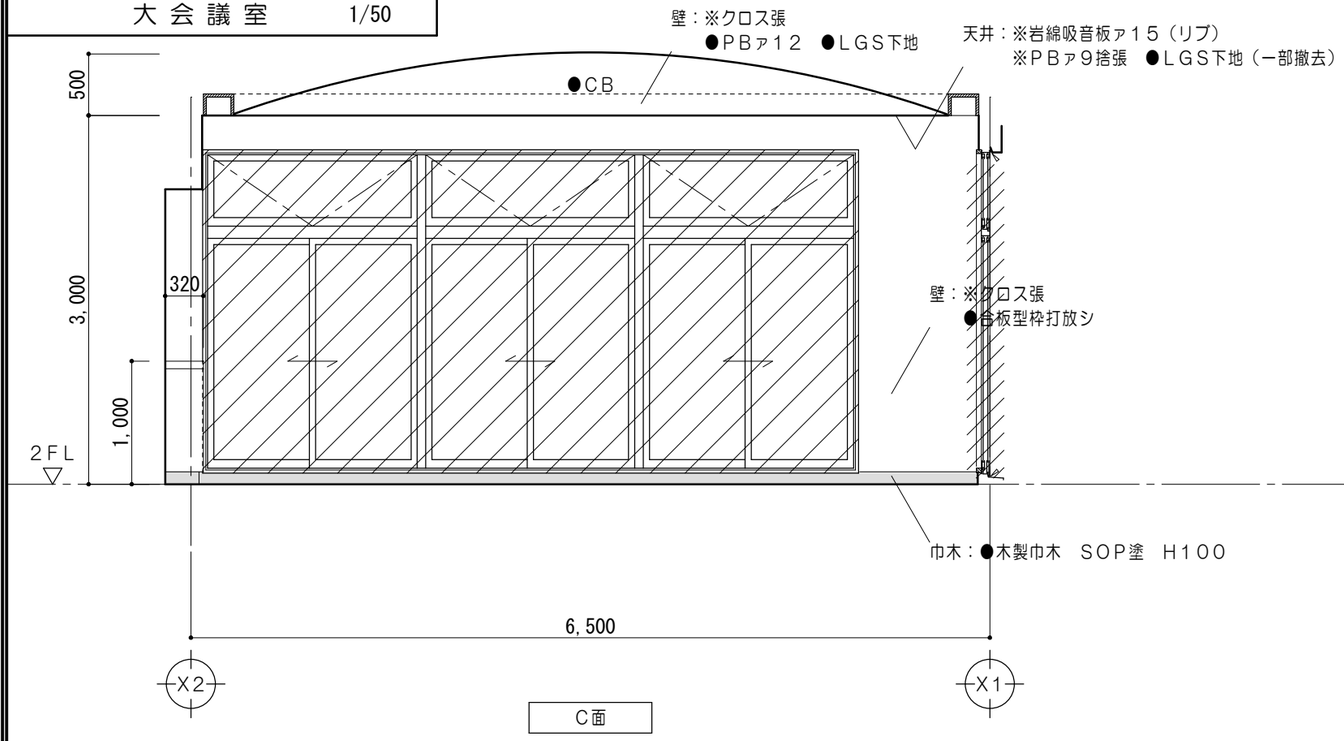

C面

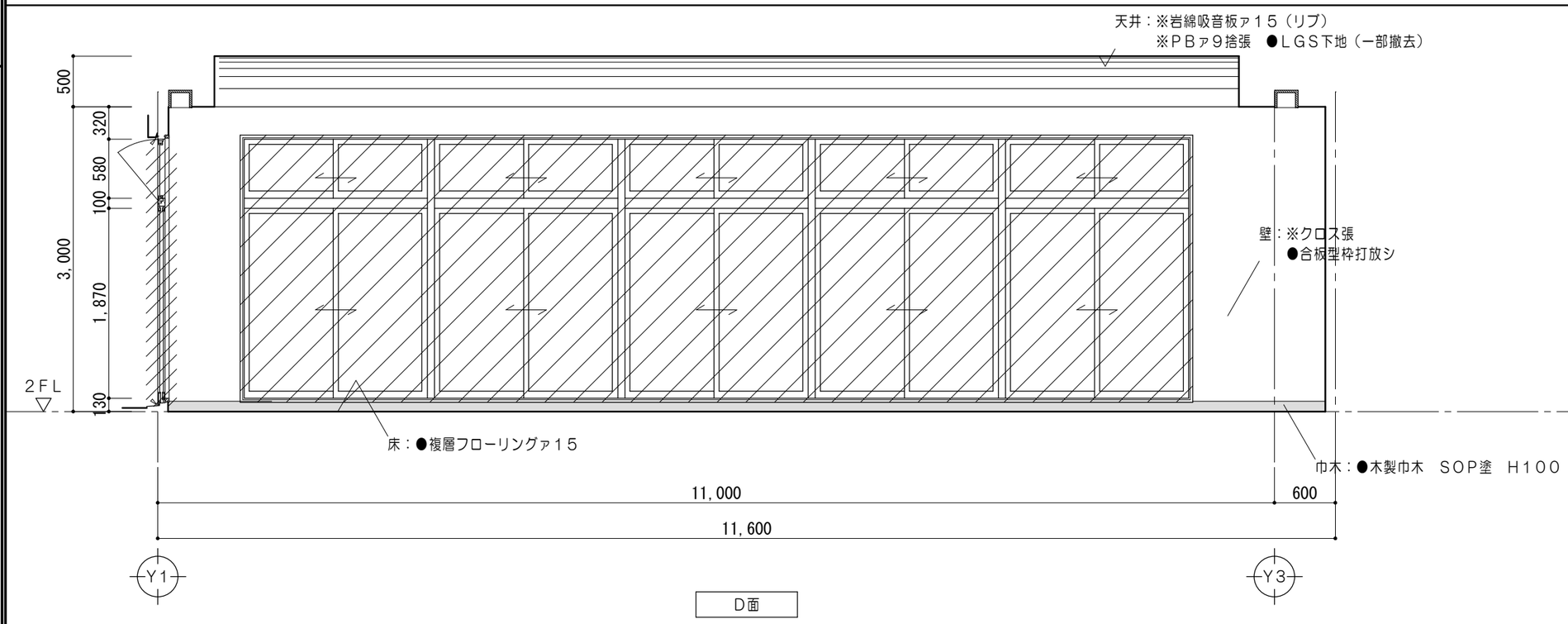

D面

註記）・（※）はアスベスト含有（みなし）とする。

凡例　（工事内容）

	既設のままを示す		コンクリート壁撤去を示す（建具共）		仕上材撤去範囲を示す		壁クロス撤去範囲を示す		コンクリートカッター切を示す		家具撤去を示す	●	既設のままを示す
	既設躯体を示す		LGS壁撤去を示す（建具共）		仕上・下地共撤去範囲を示す		スラブコンクリート・仕上・下地共撤去範囲を示す	- - - - -	モルタルカッター切を示す	※	解体撤去を示す	▲	取外シ再取付を示す

特記事項

一級建築士事務所 三重県知事登録 第1-699号
株式会社 前野建築設計
管理建築士 一級建築士 第320204号 前野 将輝

代表設計者	設計担当	設計担当	設計担当	設計担当	法適合確認
一級建築士 第320204号 前野 将輝	一級建築士 第378328号 加藤 早妃	一級建築士 第360917号 前田 祐作	一級建築士 第307846号 三橋 五百子		

作図　検図

工事名称：北福崎公民館長寿命化改修工事
図面名称：改修前　2階展開図№.2（大会議室）
縮尺：A1:1/25　A3:1/50
設計日：R6/3/25
図面番号：A059

改修前

便所 1/50

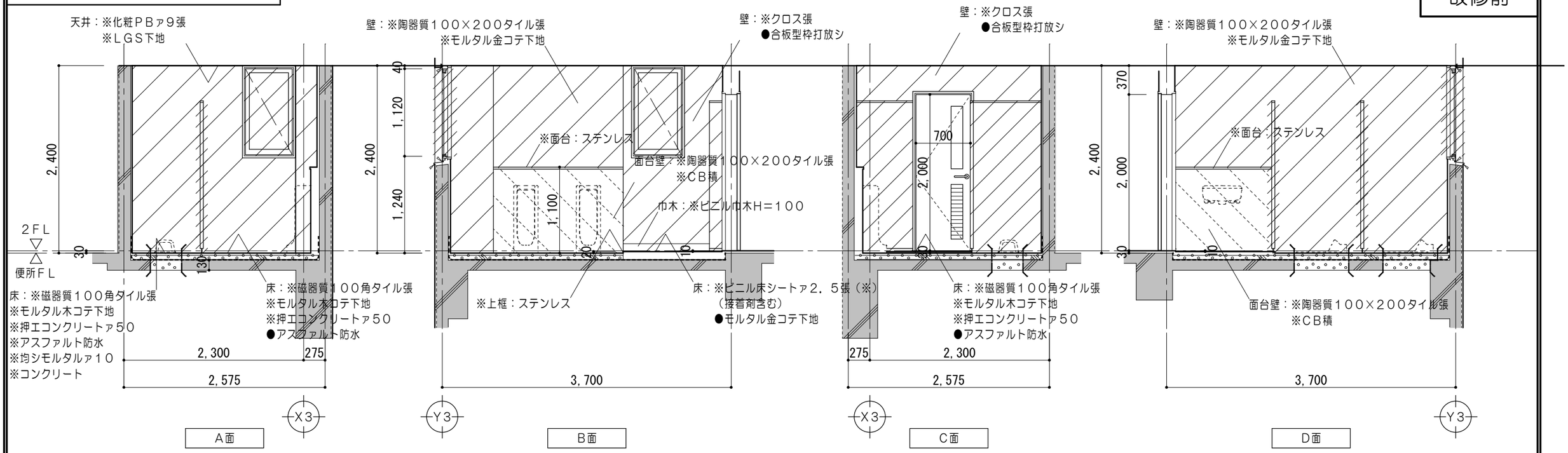

湯沸室 1/50

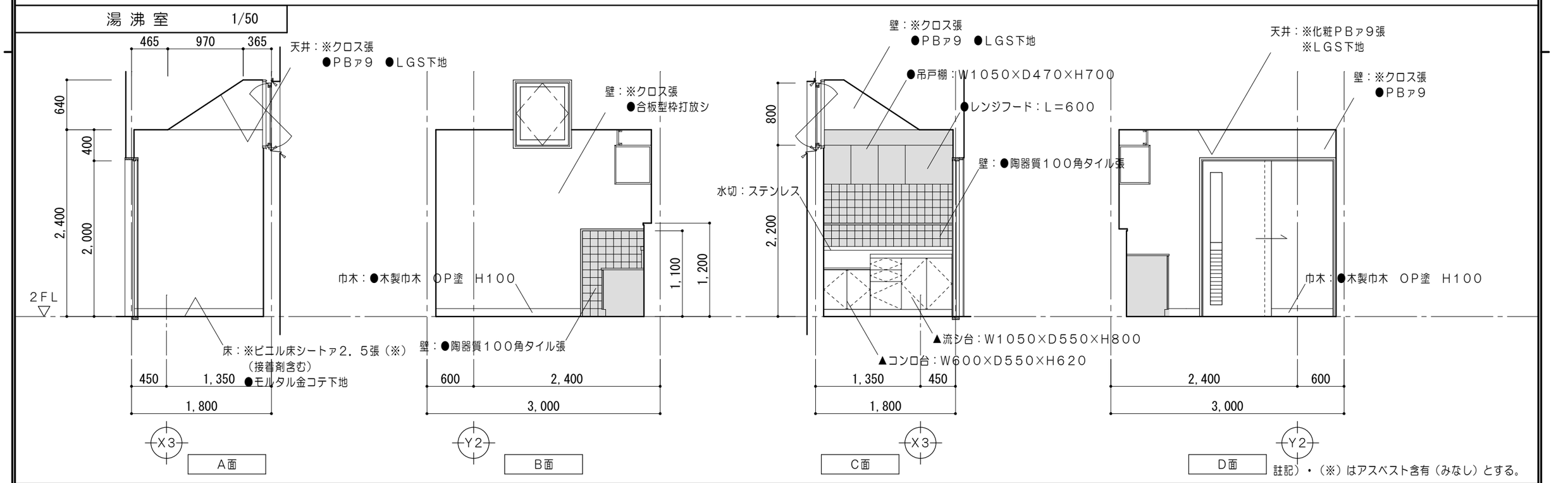

註記）・（※）はアスベスト含有（みなし）とする。

凡例 （工事内容）

	既設のままを示す		コンクリート壁撤去を示す（建具共）		仕上材撤去範囲を示す		壁クロス撤去範囲を示す		コンクリートカッター切を示す		家具撤去を示す	●	既設のままを示す
	既設躯体を示す		ＬＧＳ壁撤去を示す（建具共）		仕上・下地共撤去範囲を示す		スラブコンクリート・仕上・下地共撤去範囲を示す		モルタルカッター切を示す	※	解体撤去を示す	▲	取外シ再取付を示す

特記事項

一級建築士事務所 三重県知事登録 第1-699号
株式会社 前野建築設計
管理建築士 一級建築士 第320204号 前野 将輝

代表設計者	設計担当	設計担当	設計担当	設計担当	法適合確認
一級建築士 第320204号 前野 将輝	一級建築士 第378328号 加藤 早妃	一級建築士 第360917号 前田 祐作	一級建築士 第307846号 三橋 五百子		

作図
検図

工事名称：北福崎公民館長寿命化改修工事
設計日：R6/3/25
図面名称：改修前 ２階展開図No.３（便所・湯沸室）
縮尺：A1:1/25 A3:1/50
図面番号：A060

大会議室　1/50

改修後

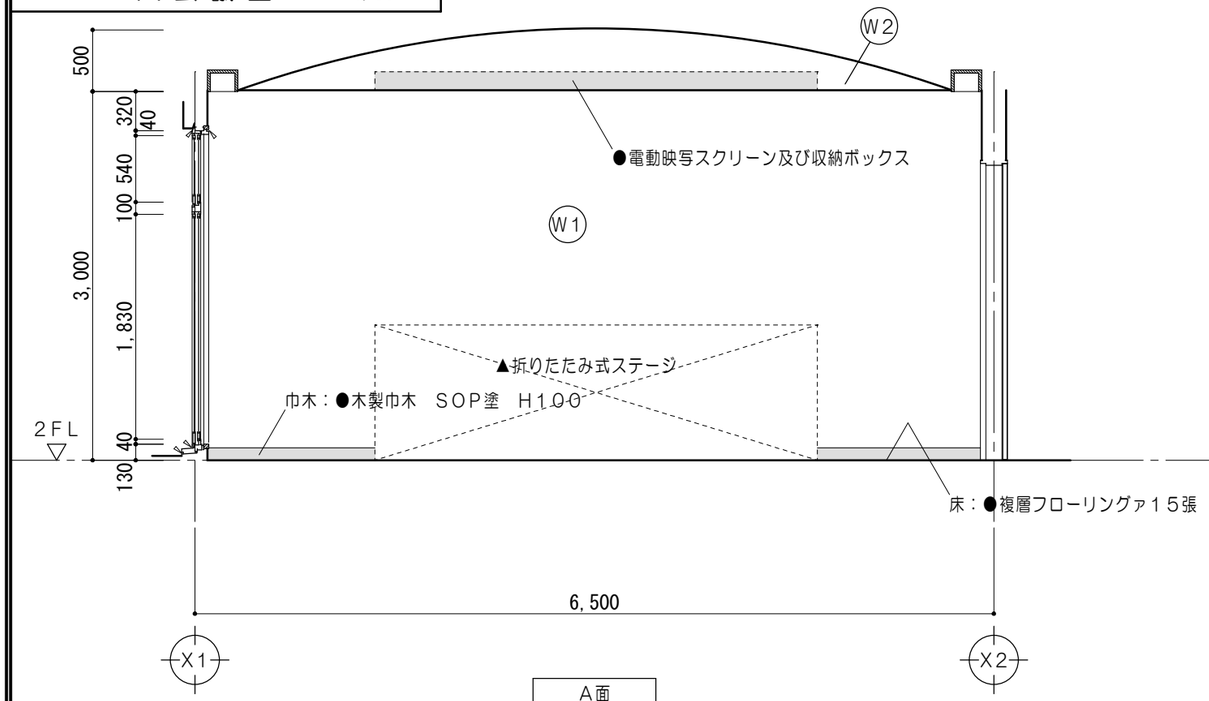

A面

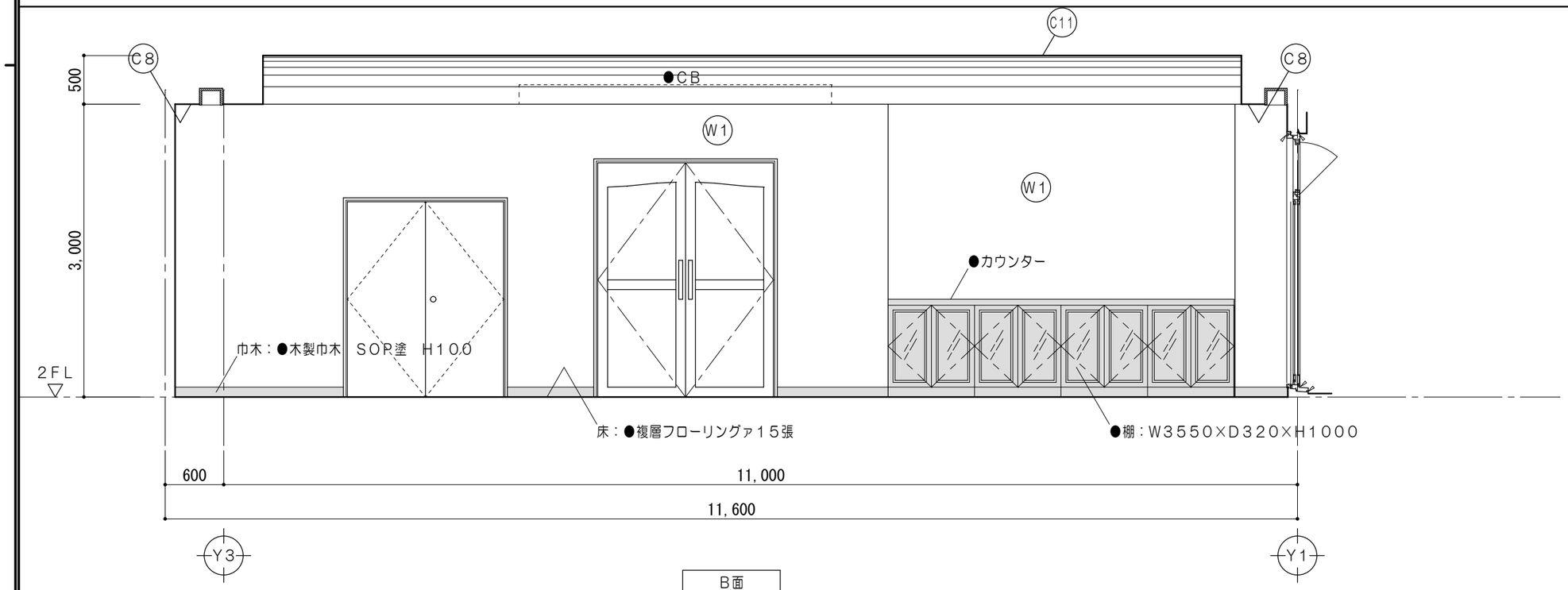

B面

仕上凡例		
W1	壁	素地ごしらえの上　ビニルクロス張 既設コンクリート下地
W2	壁	素地ごしらえの上　ビニルクロス張 既設ＰＢ下地
C8	天井	素地ごしらえの上　ビニルクロス張 既設ＰＢ下地
C10	天井	ロックウール化粧吸音板ｱ１５（リブ） ＰＢｱ９．５ ＬＧＳ下地
C11	天井	ロックウール化粧吸音板ｱ１５（リブ） ＰＢｱ９．５ 既設ＬＧＳ下地
・天井下地改修範囲は天井伏図参照		

凡例　（工事内容）									
	既設のままを示す		仕上材新設範囲を示す		壁クロス新設範囲を示す	●	既設のままを示す	●/D	各部詳細図番号を示す
	既設躯体を示す		仕上・下地共新設範囲を示す		スラブコンクリート・ 仕上・下地共新設範囲を示す	▲	取外シ再取付を示す		

特記事項

一級建築士事務所 三重県知事登録 第1-699号
株式会社 前野建築設計
管理建築士　一級建築士　第320204号　前野 将輝

代表設計者	設計担当	設計担当	設計担当	設計担当	法適合確認
一級建築士 第320204号 前野 将輝	一級建築士 第378328号 加藤 早妃	一級建築士 第360917号 前田 祐作	一級建築士 第307846号 三橋 五百子		

作図　検図

工事名称：北福崎公民館長寿命化改修工事
図面名称：改修後　２階展開図No.１（大会議室）
縮尺：A1:1/25　A3:1/50
設計日：R6/3/25
図面番号：A061

改修後

大会議室 1/50

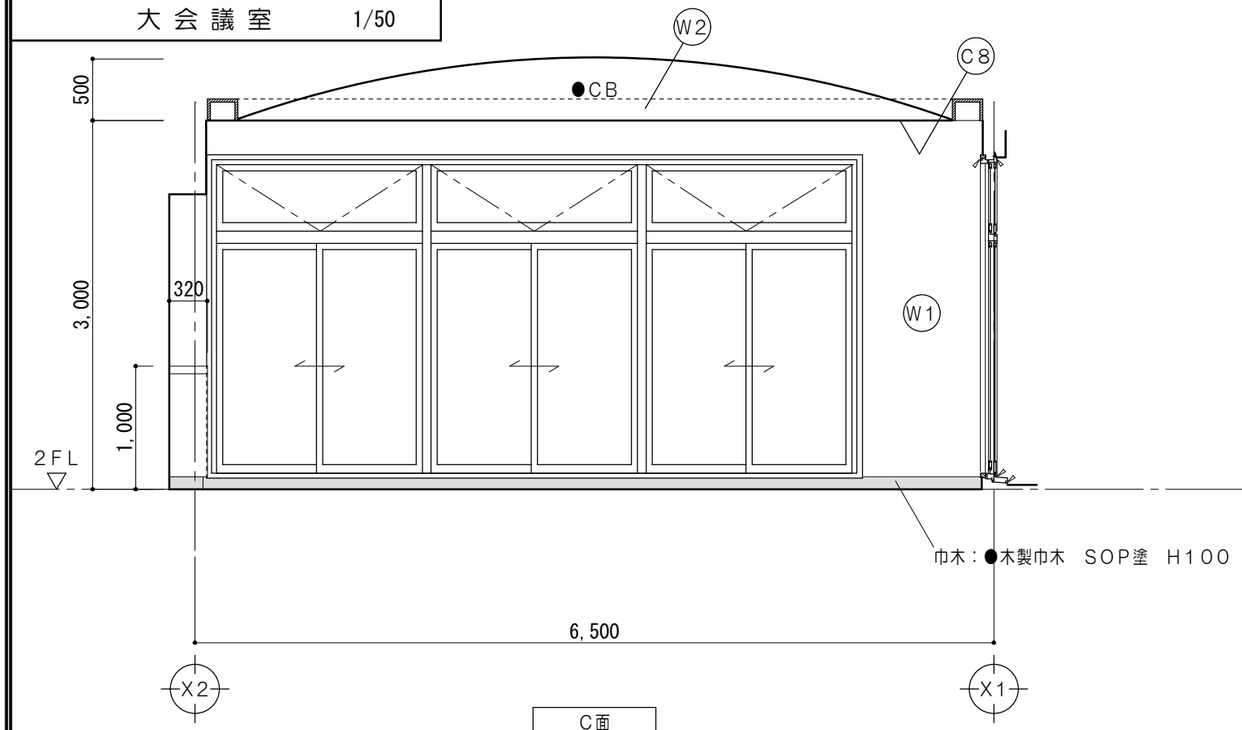

C面

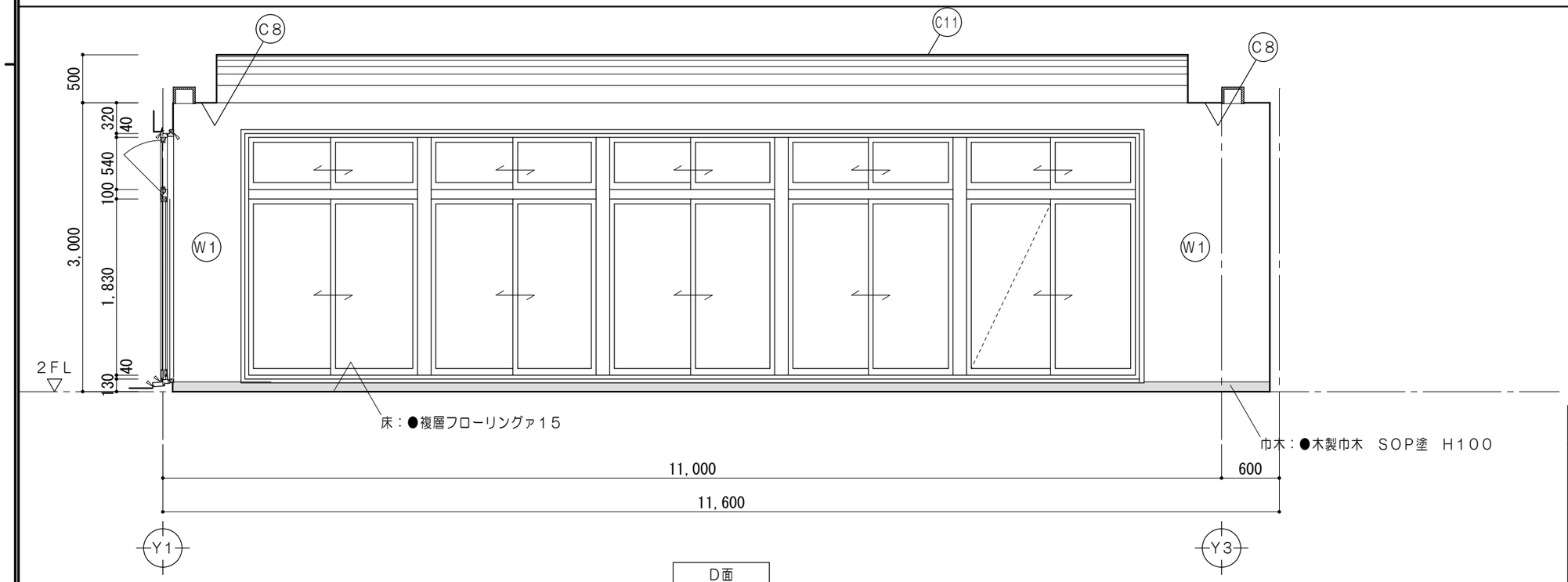

D面

仕上凡例		
W1	壁	素地ごしらえの上　ビニルクロス張 既設コンクリート下地
W2	壁	素地ごしらえの上　ビニルクロス張 既設ＰＢ下地
C8	天井	素地ごしらえの上　ビニルクロス張 既設ＰＢ下地
C10	天井	ロックウール化粧吸音板ｱ１５（リブ） ＰＢｱ９．５ ＬＧＳ下地
C11	天井	ロックウール化粧吸音板ｱ１５（リブ） ＰＢｱ９．５ 既設ＬＧＳ下地
・天井下地改修範囲は天井伏図参照		

凡例　（工事内容）

	既設のままを示す		仕上材新設範囲を示す		壁クロス新設範囲を示す	●	既設のままを示す	●/D	各部詳細図番号を示す
	既設躯体を示す		仕上・下地共新設範囲を示す		スラブコンクリート・ 仕上・下地共新設範囲を示す	▲	取外シ再取付を示す		

特記事項

一級建築士事務所 三重県知事登録 第1-699号
株式会社 前野建築設計
管理建築士　一級建築士　第320204号　前野 将輝

代表設計者	設計担当	設計担当	設計担当	設計担当	法適合確認
一級建築士 第320204号 前野 将輝	一級建築士 第378328号 加藤 早妃	一級建築士 第360917号 前田 祐作	一級建築士 第307846号 三橋 五百子		

作図
検図

工事名称：北福崎公民館長寿命化改修工事
図面名称：改修前　２階展開図№２（大会議室）
縮尺：A1:1/25　A3:1/50
設計日：R6/3/25
図面番号：A062

便 所　1/50

改修後

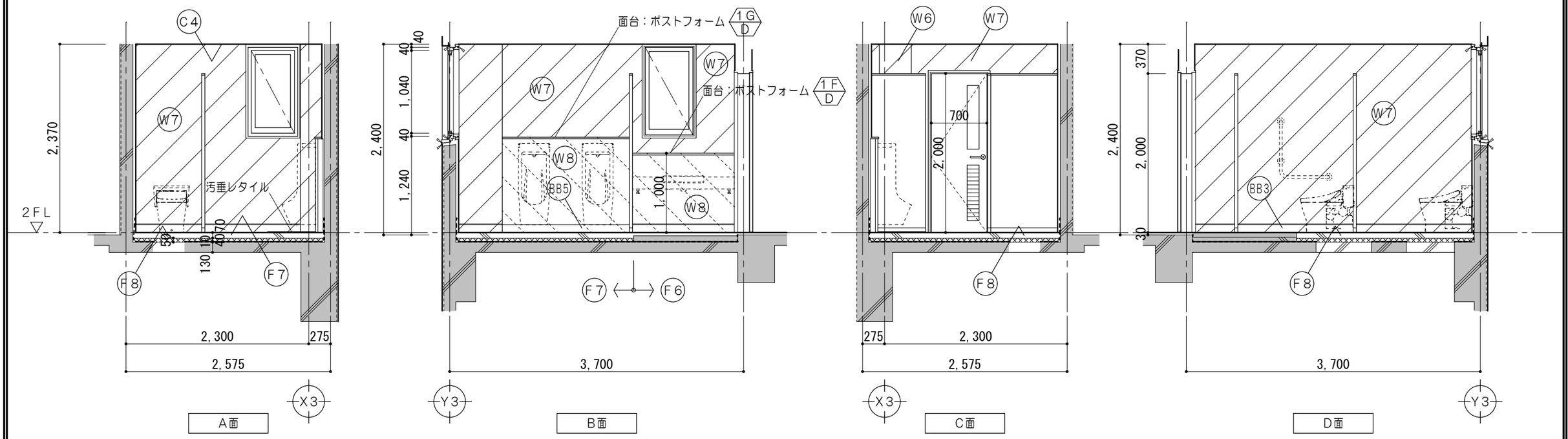

仕上凡例		
F6	床	ビニル床シートァ2．5張 モルタル金コテ下地
F7	床	ビニル床シートァ2．5張 コンクリート金コテ押エ 軽量コンクリートァ70 溶接金網φ6　100目 スタイロフォームァ40 既設防水の上
F8	床	ビニル床シートァ2．5張 コンクリート金コテ押エ 軽量コンクリートァ70 溶接金網φ6　100目 スタイロフォームァ50 コンクリートァ130
BB3	巾木：床仕上同材巻上　H100	
BB5	巾木：ステンレス巾木　H100	
W6	壁	化粧ケイカル板ァ6張 耐水PBァ12．5（GL工法） LGS下地
W7	壁	化粧ケイカル板ァ6張 耐水PBァ12．5（GL工法）
W8	壁	化粧ケイカル板ァ6張 耐水PBァ12．5+耐水ラワン合板ァ12 LGS下地
C4	天井	ケイカル板ァ6　EP塗 LGS下地

凡例　（工事内容）

	既設のままを示す		仕上材新設範囲を示す		壁クロス新設範囲を示す	●	既設のままを示す	D	各部詳細図番号を示す
	既設躯体を示す		仕上・下地共新設範囲を示す		スラブコンクリート・仕上・下地共新設範囲を示す	▲	取外シ再取付を示す		

特記事項

一級建築士事務所 三重県知事登録 第1-699号
株式会社 前野建築設計
管理建築士 一級建築士 第320204号 前野 将輝

代表設計者	設計担当	設計担当	設計担当	設計担当	法適合確認
一級建築士 第320204号 前野 将輝	一級建築士 第378328号 加藤 早妃	一級建築士 第360917号 前田 祐作	一級建築士 第307846号 三橋 五百子		

作図　検図

工事名称：北福崎公民館長寿命化改修工事

図面名称：改修後　2階展開図No.3（便所）

縮尺：A1:1/25　A3:1/50

設計日：R6/3/25

図面番号：A063

湯 沸 室　1/50

改修後

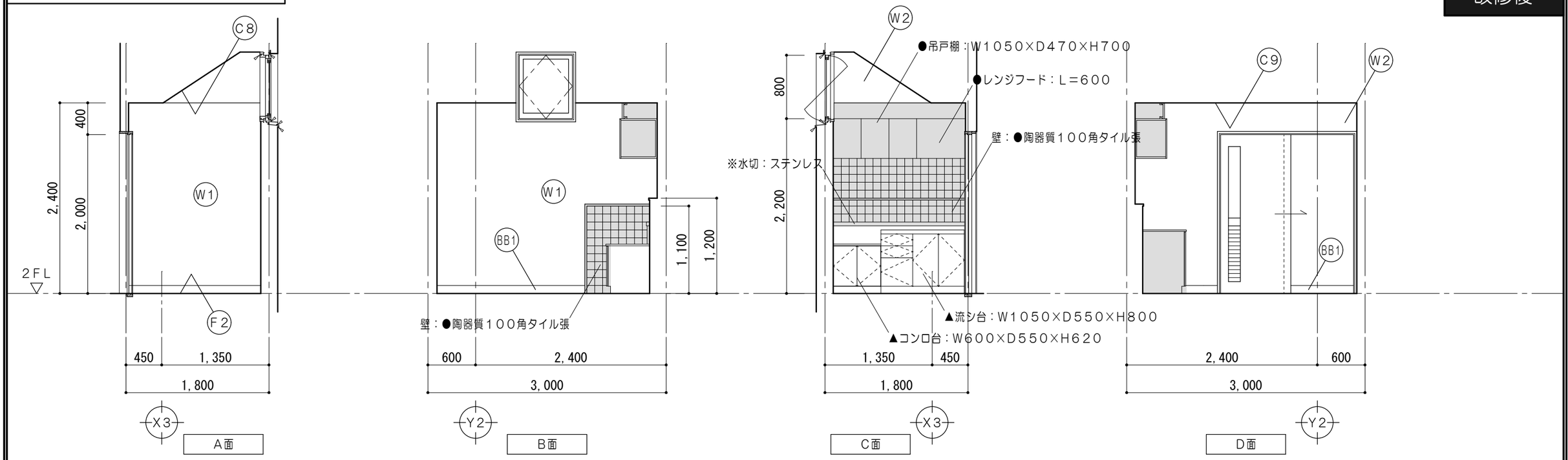

仕上凡例		
F2	床	：ビニル床シートｱ2．5張
BB1	巾木	：OP塗　H100 下地調整RB種の上
W1	壁	：素地ごしらえの上　ビニルクロス張 既設コンクリート下地
W2	壁	：素地ごしらえの上　ビニルクロス張 既設PB下地
C8	天井	：素地ごしらえの上　ビニルクロス張 既設PB下地
C9	天井	：化粧PBｱ9．5張 LGS下地

凡例　（工事内容）

	既設のままを示す		仕上材新設範囲を示す		壁クロス新設範囲を示す	●	既設のままを示す	D	各部詳細図番号を示す
	既設躯体を示す		仕上・下地共新設範囲を示す		スラブコンクリート・ 仕上・下地共新設範囲を示す	▲	取外シ再取付を示す		

特記事項

一級建築士事務所 三重県知事登録 第1-699号
株式会社 前野建築設計
管理建築士 一級建築士 第320204号 前野 将輝

代表設計者	設計担当	設計担当	設計担当	設計担当	法適合確認
一級建築士 第320204号 前野 将輝	一級建築士 第378328号 加藤 早妃	一級建築士 第360917号 前田 祐作	一級建築士 第307846号 三橋 五百子		

作図
検図

工事名称：北福崎公民館長寿命化改修工事
図面名称：改修後　2階展開図No.4（湯沸室）
縮尺：A1:1/25　A3:1/50
設計日：R6/3/25
図面番号：A064

改修前

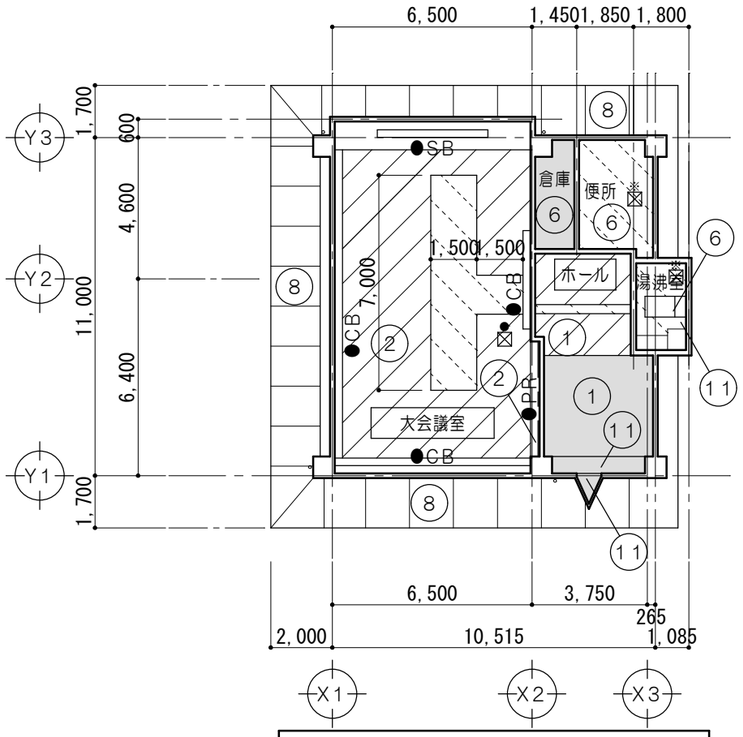

２ 階 天 井 伏 図　1/200

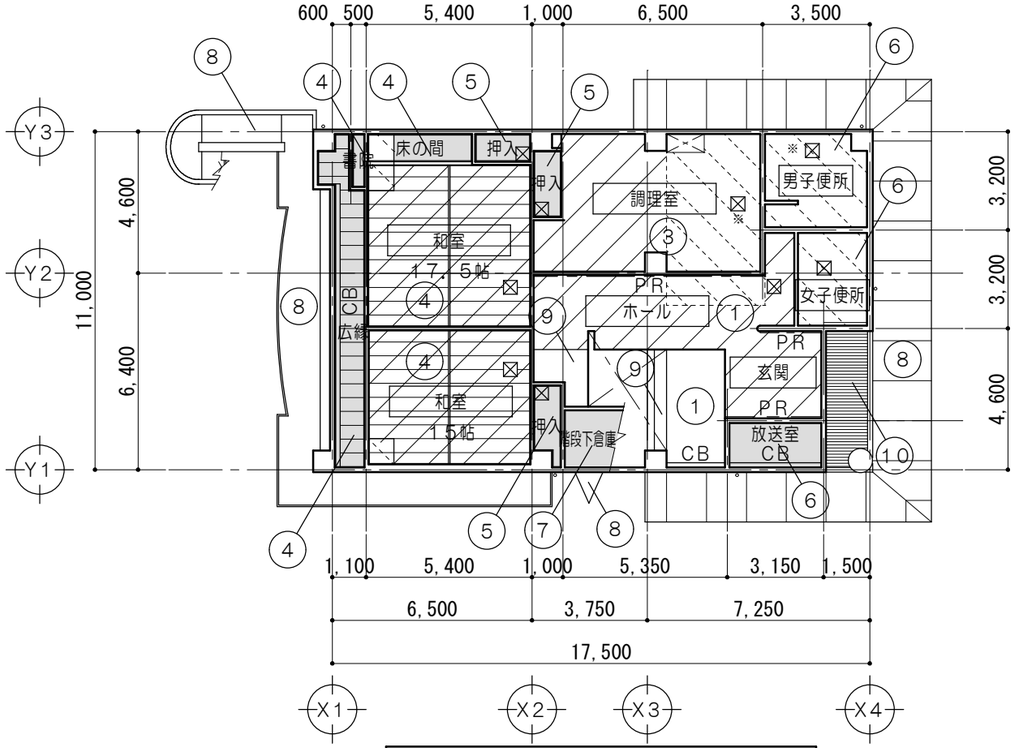

１ 階 天 井 伏 図　1/200

凡　例	
	既設のままを示す
	仕上材撤去範囲を示す
	仕上・下地共撤去を示す
	クロス撤去範囲を示す
※	撤去を示す
●	既設のままを示す
▲	取外シ再取付を示す
⊠	既設天井点検口を示す （アルミ製４５０角（押入内木製）
書き入れなき廻り縁は塩ビ製とする。	
外部はすべて塗替とする。	
仕 上 凡 例	
①	天井：岩綿吸音板ァ１２（リブ付） ＰＢァ９ ＬＧＳ下地
②	天井：岩綿吸音板ァ１５（リブ付） ＰＢァ９ ＬＧＳ下地
③	天井：ケイカル板ァ６　ＶＰ塗 ＬＧＳ下地
④	天井：化粧ＰＢァ９張（木目） ＬＧＳ下地
⑤	天井：耐水合板ァ５．５ 木組下地
⑥	天井：化粧ＰＢァ９張 ＬＧＳ下地
⑦	天井：合板型枠打放
⑧	天井：吹付タイル 合板型枠打放
⑨	天井：ビニルクロス張 合板型枠打放
⑩	天井：カラーアルミスパンドレル張 ＬＧＳ下地
⑪	天井：ビニルクロス張 ＰＢァ９張
ＣＢ	カーテンボックス　木製　ＯＰ塗
ＳＢ	映写ブラインドボックス　木製　ＯＰ塗
ＰＲ	ピクチャーレール（アルミ製）

特記事項	一級建築士事務所 三重県知事登録 第1-699号 株式会社 前野建築設計 管理建築士 一級建築士 第320204号 前野 将輝	代表設計者 一級建築士 第320204号 前野 将輝	設計担当 一級建築士 第378328号 加藤 早妃	設計担当 一級建築士 第360917号 前田 祐作	設計担当 一級建築士 第307846号 三橋 五百子	設計担当	法適合確認	作図 検図	工事名称 北福崎公民館長寿命化改修工事	設計日 R6/3/25
									図面名称 改修前　１階・２階天井伏図 縮尺 A1:1/100 A3:1/200	図面番号 A065

改修後

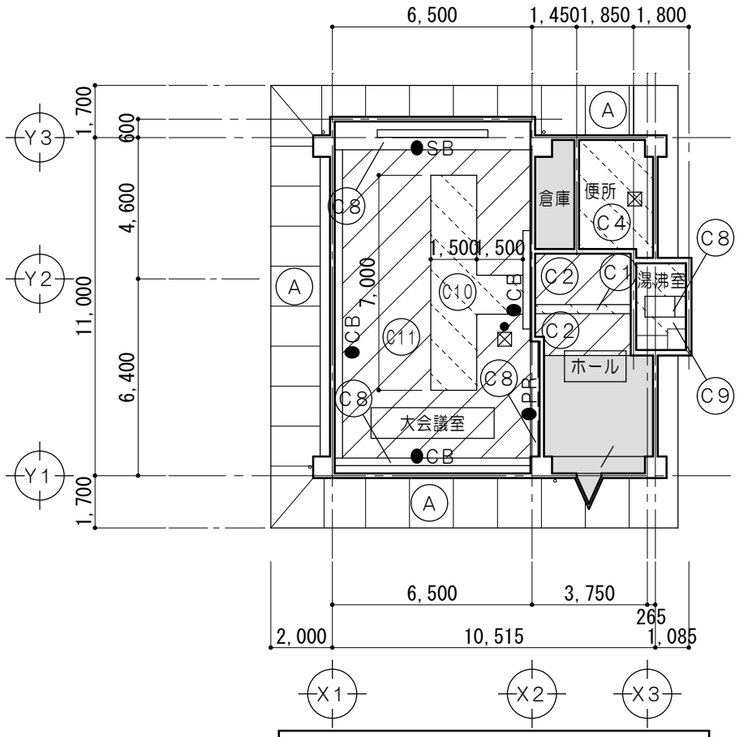

2 階 天 井 伏 図　1/200

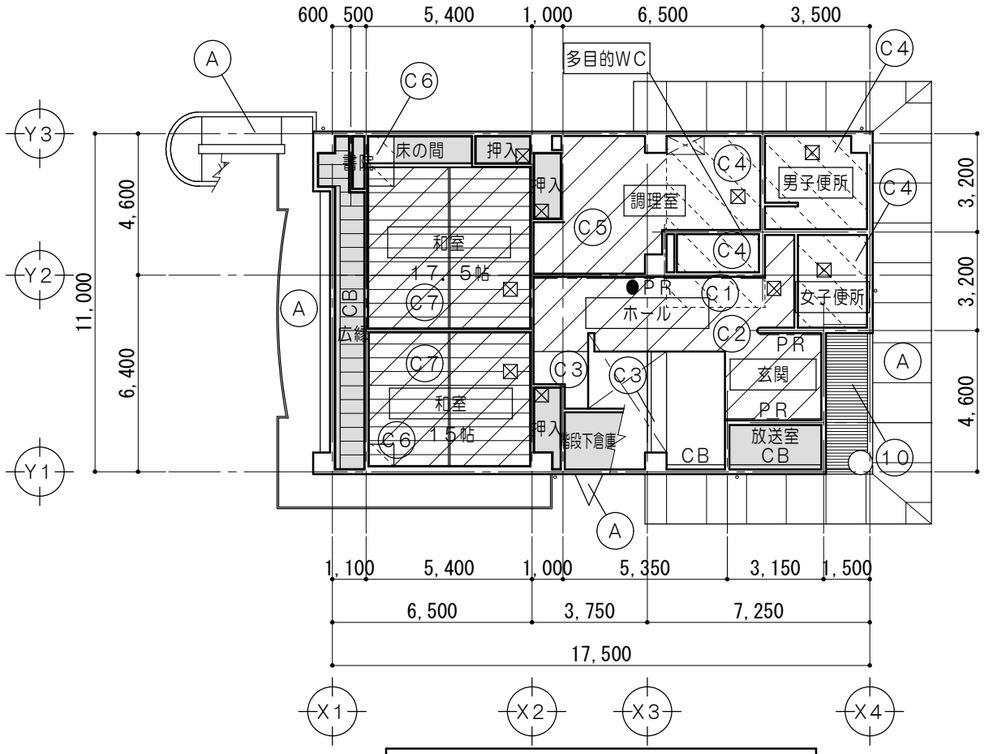

1 階 天 井 伏 図　1/200

凡　例	
	既設のままを示す
	仕上材新設範囲を示す
	仕上・下地共新設を示す
	クロス新設範囲を示す
●	既設のままを示す
▲	取外シ再取付を示す
⊠	既設天井点検口を示す （アルミ製４５０角（押入内木製）
書き入れなき廻り縁は塩ビ製とする。	
外部はすべて塗替とする。	

仕 上 凡 例	
C1	ロックウール化粧吸音板ァ１５（リブ） 天井：ＰＢァ９．５ ＬＧＳ下地
C2	ロックウール化粧吸音板ァ１５（リブ） 天井：ＰＢァ９．５ 既設ＬＧＳ下地
C3	天井：素地ごしらえの上　ビニルクロス張 既設コンクリート下地
C4	天井：ケイカル板ァ６　ＥＰ塗 ＬＧＳ下地
C5	天井：ケイカル板ァ６　ＥＰ塗 既設ＬＧＳ下地
C6	天井：化粧ＰＢァ９．５張（木目調） 木組下地
C7	天井：化粧ＰＢァ９．５張（木目調） 既設木組下地
C8	天井：素地ごしらえの上　ビニルクロス張 既設ＰＢ下地
C9	天井：化粧ＰＢァ９．５張 ＬＧＳ下地
C10	ロックウール化粧吸音板ァ１５（リブ） 天井：ＰＢァ９．５ ＬＧＳ下地
C11	ロックウール化粧吸音板ァ１５（リブ） 天井：ＰＢァ９．５ 既設ＬＧＳ下地
A	下地調整ＲＢ種の上　外装薄塗材Ｅ吹付
B	水洗い
CB	カーテンボックス　木製　ＯＰ塗
SB	映写ブラインドボックス　木製　ＯＰ塗
PR	ピクチャーレール（アルミ製）

特記事項	一級建築士事務所 三重県知事登録 第1-699号 株式会社 前野建築設計 管理建築士 一級建築士 第320204号 前野 将輝	代表設計者 一級建築士 第320204号 前野 将輝	設計担当 一級建築士 第378328号 加藤 早妃	設計担当 一級建築士 第360917号 前田 祐作	設計担当 一級建築士 第307846号 三橋 五百子	設計担当	法適合確認	作図 検図	工事名称 北福崎公民館長寿命化改修工事	設計日 R6/3/25
									図面名称 改修後　１階・２階天井伏図	縮尺 A1:1/100 A3:1/200	図面番号 A066

改修前

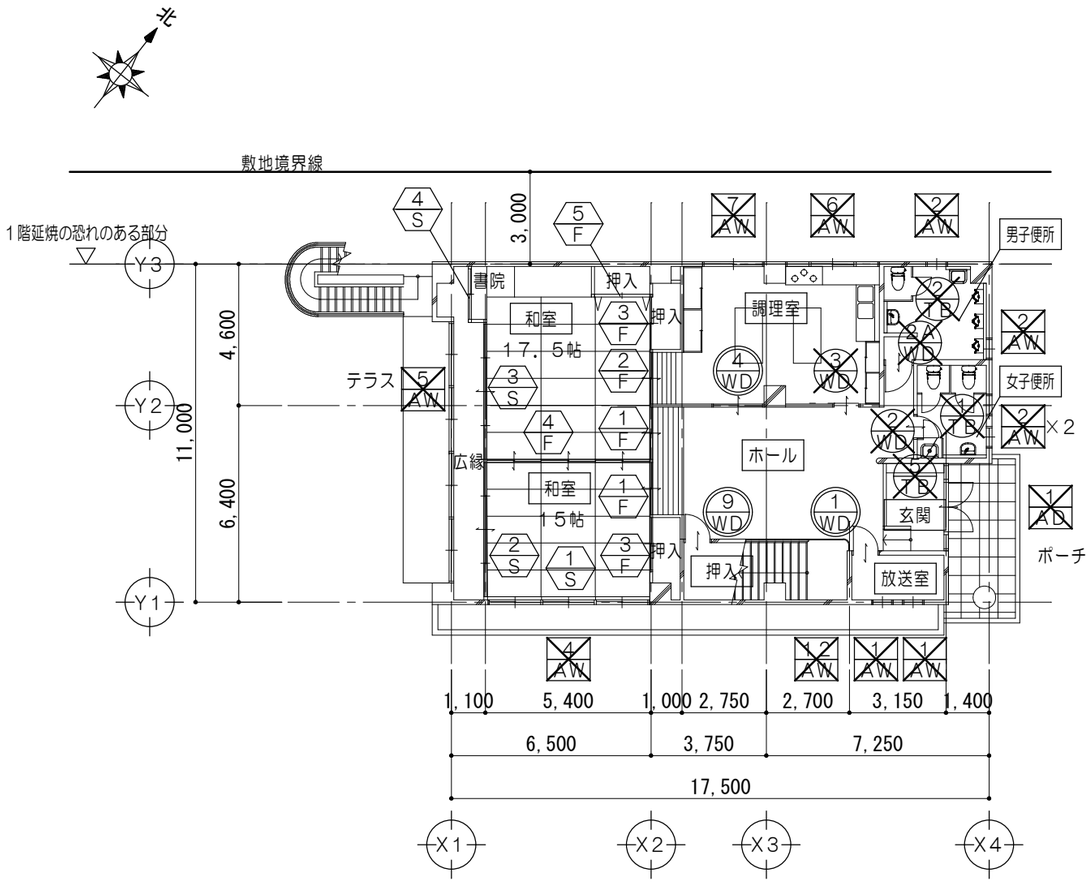

1 階 建 具 符 号 図　1/200

凡　例	
	建具既設のままを示す
	既設建具 鍵入替・建具調整を示す
	撤去建具を示す
	既設建具撤去を示す （カバー工法にて改修のため枠残し）
	既設建具改修を示す
	既設塗替建具を示す
防	既設防火設備を示す （乙種防火戸）

外部に面する建具は、
・建具周りシーリング（外部）撤去

改修後

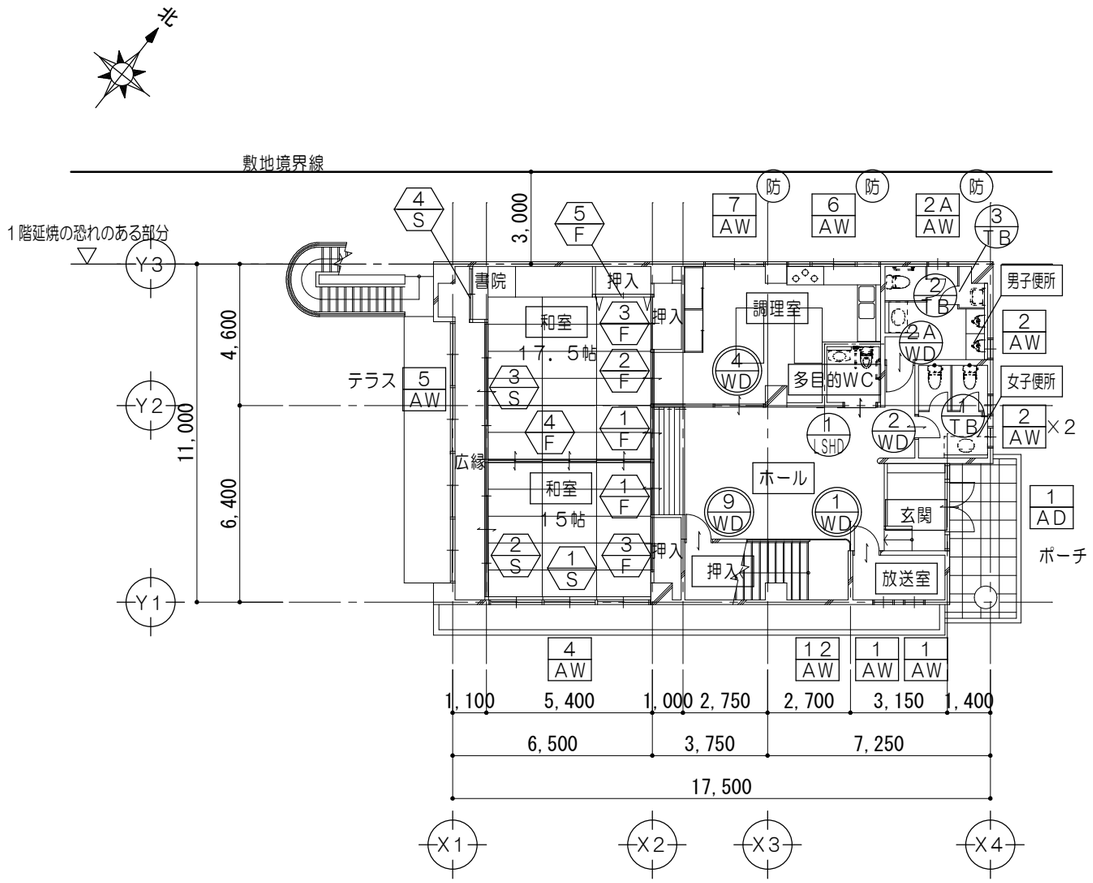

1 階 建 具 符 号 図　1/200

凡　例	
	建具既設のままを示す
	既設建具 鍵入替・建具調整を示す
	新設建具を示す
	既設建具カバー工法にて改修を示す
	既設建具改修を示す
	既設塗替建具を示す
防	防火設備を示す

外部に面する建具は、
・建具周りシーリング（外部）撤去

特記事項	一級建築士事務所 三重県知事登録 第1-699号 株式会社 前野建築設計 管理建築士 一級建築士 第320204号 前野 将輝	代表設計者 一級建築士 第320204号 前野 将輝	設計担当 一級建築士 第378328号 加藤 早妃	設計担当 一級建築士 第360917号 前田 祐作	設計担当 一級建築士 第307846号 三橋 五百子	設計担当	法適合確認	作図 検図	工事名称 北福崎公民館長寿命化改修工事	設計日 R6/3/25
									図面名称 改修前　改修後　1階建具符号図	縮尺 A1:1/100 A3:1/200	図面番号 A067

改修前

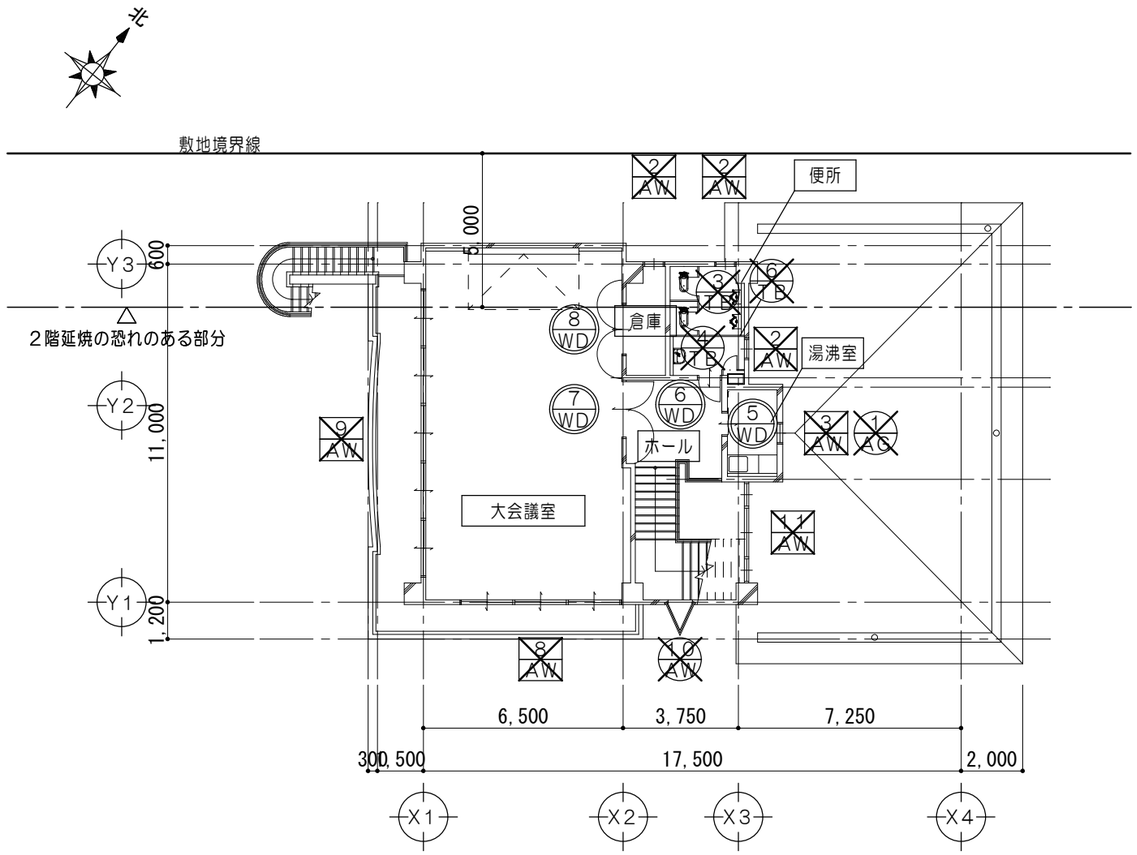

２ 階 建 具 符 号 図　1/200

凡　例	
	建具既設のままを示す
	既設建具 鍵入替・建具調整を示す
	撤去建具を示す
	既設建具撤去を示す （カバー工法にて改修のため枠残し）
	既設建具改修を示す
	既設塗替建具を示す

外部に面する建具は、
・建具周りシーリング（外部）撤去

改修後

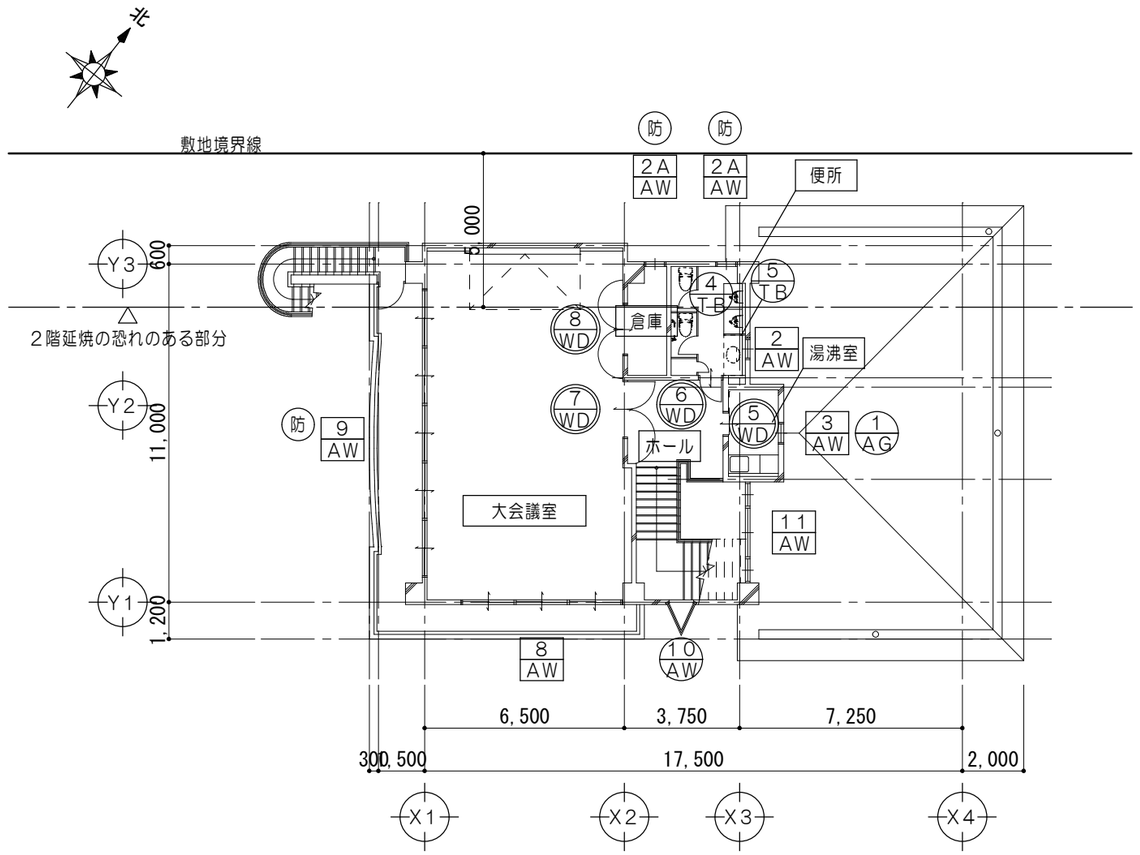

２ 階 建 具 符 号 図　1/200

凡　例	
	建具既設のままを示す
	既設建具 鍵入替・建具調整を示す
	新設建具を示す
	既設建具カバー工法にて改修を示す
	既設建具改修を示す
	既設塗替建具を示す
防	防火設備を示す

外部に面する建具は、
・建具周りシーリング（外部）撤去

特記事項	一級建築士事務所 三重県知事登録 第1-699号 株式会社 前野建築設計 管理建築士 一級建築士 第320204号 前野 将輝	代表設計者 一級建築士 第320204号 前野 将輝	設計担当 一級建築士 第378328号 加藤 早妃	設計担当 一級建築士 第360917号 前田 祐作	設計担当 一級建築士 第307846号 三橋 五百子	設計担当	法適合確認	作図 検図	工事名称 北福崎公民館長寿命化改修工事 図面名称 改修前 改修後 ２階建具符号図 縮尺 A1:1/100 A3:1/200	設計日 R6/3/25 図面番号 A068

建具表No. 1 ＜撤去＞　1/100

符号	名称	数量
10 AW	コーナー型ＦＩＸアルミサッシ	1
1 AG	アルミ固定ガラリ	1
2 WD	片開キ合板フラッシュ戸	1
2A WD	片開キ合板フラッシュ戸	1

姿図

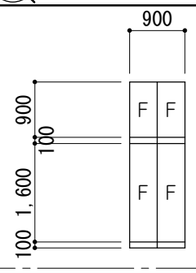

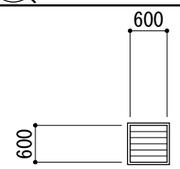

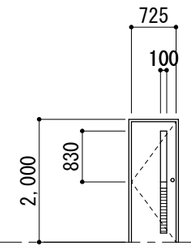

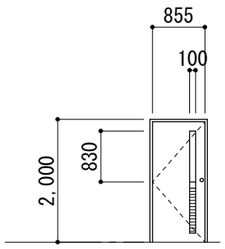

	2 WD	2A WD
見込	70	70
	フロートァ5	
仕上	B－2	B－2
金物	ステンレス網戸、付属金物一式	ステンレス網
室名	階段室	2階：湯沸室

	2 WD	2A WD
見込	40	40
	型ァ4	型ァ4
仕上	合板フラッシュ　メラミン化粧板	合板フラッシュ　メラミン化粧板
金物	Pヒンジ、DC、戸当り、握玉付シリンダー錠 付属金物一式	Pヒンジ、DC、戸当り、握玉付シリンダー錠 付属金物一式
室名	1階：女子便所	1階：男子便所

符号	名称	数量
3 WD	片引キ合板フラッシュ戸	1
1 TB	トイレブース	1
2 TB	トイレブース	1
3 TB	トイレブース	1

姿図

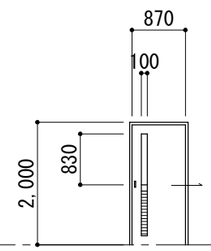

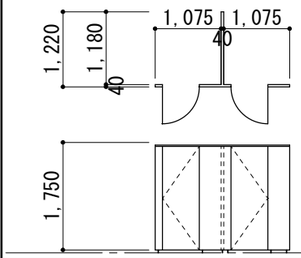

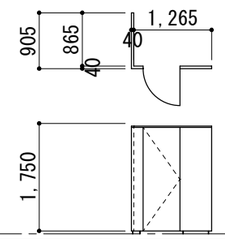

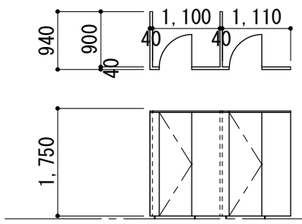

	3 WD	1 TB	2 TB	3 TB
見込	40	40	40	40
	型ァ4			
仕上	合板フラッシュ　メラミン化粧板	合板　メラミン化粧板フラッシュ	合板　メラミン化粧板フラッシュ	合板　メラミン化粧板フラッシュ
金物	ステンレス埋込Mレール、戸車、ステンレス彫刻引手 付属金物一式	ラバトリーヒンジ、表示錠、引手、ステンレス頭ツナギ 付属金物一式	ラバトリーヒンジ、表示錠、引手、ステンレス頭ツナギ 付属金物一式	ラバトリーヒンジ、表示錠、引手、ステンレス頭ツナギ 付属金物一式
室名	1階：調理室	1階：女子便所	1階：男子便所	2階：便所

符号	名称	数量
4 TB	トイレブース	1
5 TB	トイレブース	1
6 TB	パーティション	1

姿図

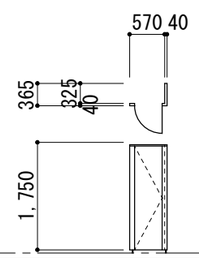

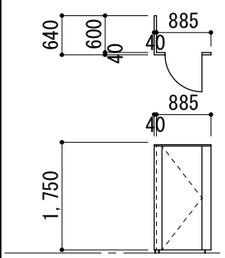

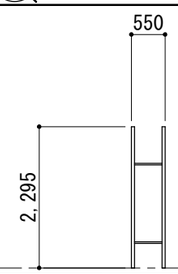

	4 TB	5 TB	6 TB
見込	40	40	40
			スリガラス
仕上	合板　メラミン化粧板フラッシュ	合板　メラミン化粧板フラッシュ	
金物	丁番、握玉付空錠、ステンレス頭ツナギ 付属金物一式	丁番、握玉付空錠、ステンレス頭ツナギ 付属金物一式	
室名	2階：便所	1階：女子便所	2階：便所

特記事項

一級建築士事務所 三重県知事登録 第1-699号
株式会社 前野建築設計
管理建築士 一級建築士 第320204号 前野 将輝

代表設計者	設計担当	設計担当	設計担当	設計担当	法適合確認
一級建築士 第320204号 前野 将輝	一級建築士 第378328号 加藤 早妃	一級建築士 第360917号 前田 祐作	一級建築士 第307846号 三橋 五百子		

作図
検図

工事名称：北福崎公民館長寿命化改修工事
図面名称：建具表No. 1＜撤去＞
縮尺：A1:1/100　A3:1/200
設計日：R6/3/25
図面番号：A069

建具表 No. 2 ＜新設＞　1/100

符号	名称	数量	姿図	見込	硝子	仕上	金物	室名
10 AW	コーナー型ＦＩＸアルミサッシ	1	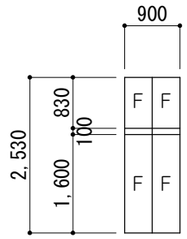	７０	強化ガラスァ５	アルミ陽極酸化塗装皮膜（ＢＢ－１種）	ステンレス網戸、付属金物一式	階段室
1 AG	アルミ固定ガラリ	1	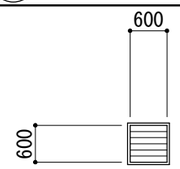	７０		アルミ陽極酸化塗装皮膜（ＢＢ－１種）	ステンレス網	２階：湯沸室
1 LSHD	片引キ軽量スチールハンガードア	1	※内蔵タイプ 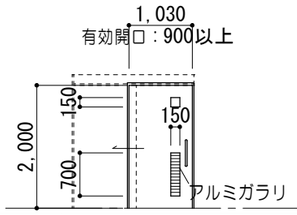	枠 １６０ / 扉 ４０	強化型ガラスァ４	化粧鋼板ァ０．６	サムターン付表示錠、自閉制御装置、オイルダンパー、大型引手、ガイドローラー、付属金物一式	１階：多目的ＷＣ
2 WD	片開キ木製フラッシュドア	1	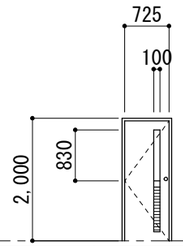	４０	強化型ガラスァ４	ラワン合板フラッシュ　メラミン化粧板	表示錠、ＤＣ、丁番、戸当り、レバーハンドル、付属金物一式	１階：女子便所
2A WD	片開キ木製フラッシュドア	1	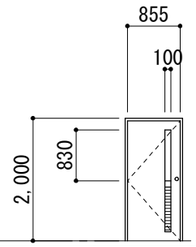	４０	強化型ガラスァ４	ラワン合板フラッシュ　メラミン化粧板	表示錠、ＤＣ、丁番、戸当り、レバーハンドル、付属金物一式	１階：男子便所
1 TB	トイレブース	1	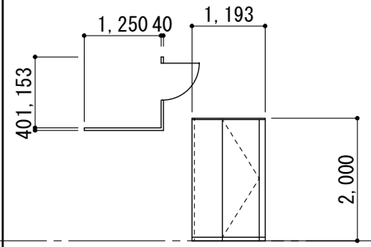	４０		高圧メラミン樹脂化粧板（芯材：ペーパーコア）	ステンレス製エッジ、ステンレス笠木、ラバトリヒンジ、サムターン表示錠、戸当り、ステンレス取手、ステンレス巾木	１階：男子便所
2 TB	トイレブース	1	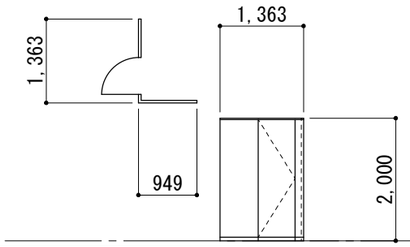	４０		高圧メラミン樹脂化粧板（芯材：ペーパーコア）	ステンレス製エッジ、ステンレス笠木、ラバトリヒンジ、サムターン表示錠、戸当り、ステンレス取手、ステンレス巾木	１階：男子便所
3 TB	トイレブース	1	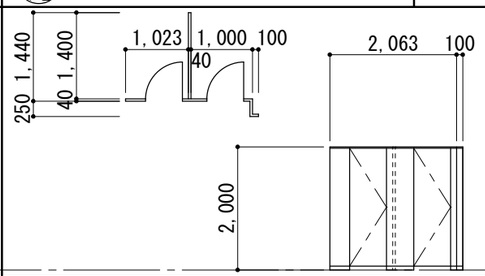	４０		高圧メラミン樹脂化粧板（芯材：ペーパーコア）	ステンレス製エッジ、ステンレス笠木、ラバトリヒンジ、サムターン表示錠、戸当り、ステンレス取手、ステンレス巾木	１階：女子便所
4 TB	トイレブース	1	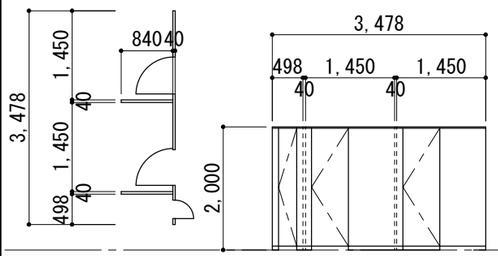	４０		高圧メラミン樹脂化粧板（芯材：ペーパーコア）	ステンレス製エッジ、ステンレス笠木、ラバトリヒンジ、サムターン表示錠、戸当り、ステンレス取手、ステンレス巾木	２階：便所
5 TB	トイレブース	1	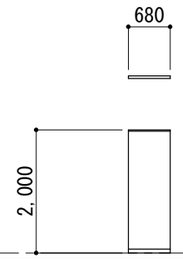	４０		高圧メラミン樹脂化粧板（芯材：ペーパーコア）	ステンレス巾木	２階：便所

特記事項	

一級建築士事務所 三重県知事登録 第1-699号
株式会社 前野建築設計
管理建築士 一級建築士 第320204号 前野 将輝

代表設計者	設計担当	設計担当	設計担当	設計担当	法適合確認	作図	検図
一級建築士 第320204号 前野 将輝	一級建築士 第378328号 加藤 早妃	一級建築士 第360917号 前田 祐作	一級建築士 第307846号 三橋 五百子				

工事名称	設計日
北福崎公民館長寿命化改修工事	R6/3/25
図面名称：建具表No.2＜新設＞ / 縮尺 A1:1/100 A3:1/200	図面番号 A070

建具表No.３＜カバー工法改修＞　1/100

※ 撤去範囲を示す

符号名称数量	1 AD 両袖ＦＩＸ、ランマＦＩＸ付アルミ両開キドア		1 AD 両袖ＦＩＸ、ランマＦＩＸ付アルミ両開キドア（カバー工法）	1
姿図	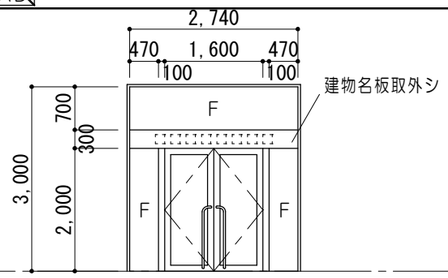		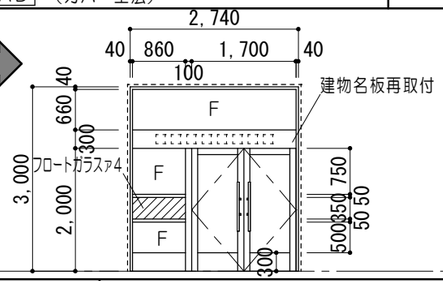	
見込　硝子	１００	熱線吸収線入ァ６．８	１００	強化ガラスァ６
仕上	Ｂ－２		アルミ陽極酸化塗装皮膜（ＢＢ－１種）	
金物	フロアヒンジ、シリンダー本締錠、把手、ステンレス沓摺、付属金物一式		フロアヒンジ、シリンダー本締錠、把手、ステンレス沓摺、付属金物一式	
室名	１階：玄関			

符号名称数量	1 AW 片開キアルミサッシ		1 AW 片開キアルミサッシ（カバー工法）	2	2 AW 滑出シアルミサッシ		2 AW 2A AW 滑出シアルミサッシ（カバー工法）	2　：4 2A：3
姿図	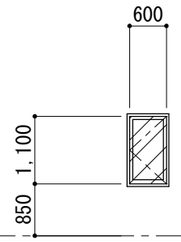		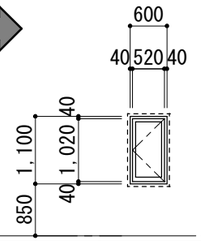		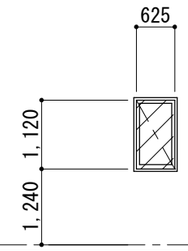		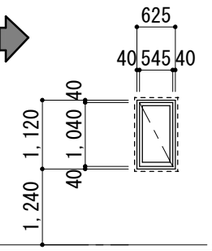 ※２Ａは防火設備	
見込　硝子	７０	網入り透明ガラスァ６．８	７０	強化ガラスァ６	７０	網入り型ガラスァ６．８	７０	２　：強化型ガラスァ４ ２Ａ：網入り型ガラスァ６．８
仕上	Ｂ－２		アルミ陽極酸化塗装皮膜（ＢＢ－１種）		Ｂ－２		アルミ陽極酸化塗装皮膜（ＢＢ－１種）	
金物	レバーハンドル、片開キステンレス網戸、付属金物一式		アルミ額縁、水切、レバーハンドル、片開キ網戸、付属金物一式		ステンレス網戸、付属金物一式		アルミ額縁、水切、カムラッチハンドル、アームストッパー網戸、付属金物一式	
室名	１階：放送室				１階：男子便所、女子便所 ２階：倉庫、便所			

符号名称数量	3 AW 回転アルミサッシ		3 AW 回転アルミサッシ（カバー工法）	1	4 AW ３連引違イアルミサッシ		4 AW ３連引違イアルミサッシ（カバー工法）	1
姿図	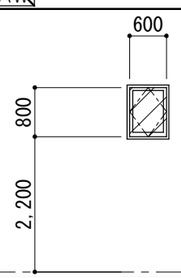		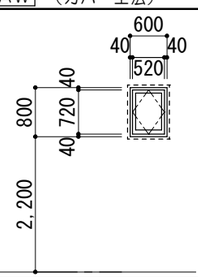		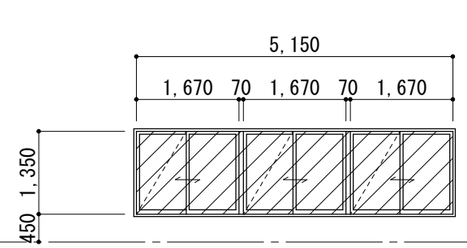		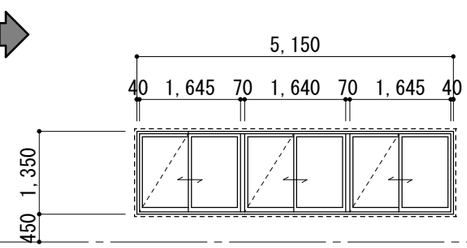	
見込　硝子	７０	網入り型ガラスァ６．８	７０	強化ガラスァ６	７０	網入り透明ガラスァ６．８	７０	強化ガラスァ６
仕上	Ｂ－２		アルミ陽極酸化塗装皮膜（ＢＢ－１種）		Ｂ－２		アルミ陽極酸化塗装皮膜（ＢＢ－１種）	
金物	操作用ボールチェーン、付属金物一式		アルミ額縁、水切、操作用ボールチェーン、付属金物一式		水切、クレセント、ステンレス網戸、付属金物一式		水切、クレセント、網戸、付属金物一式	
室名	２階：湯沸室				１階：和室			

特記事項		一級建築士事務所 三重県知事登録 第1-699号 株式会社 前野建築設計 管理建築士 一級建築士 第320204号 前野 将輝	代表設計者 一級建築士 第320204号 前野 将輝	設計担当 一級建築士 第378328号 加藤 早妃	設計担当 一級建築士 第360917号 前田 祐作	設計担当 一級建築士 第307846号 三橋 五百子	設計担当	法適合確認	作図 検図	工事名称 北福崎公民館長寿命化改修工事 図面名称 建具表No.３＜カバー工法改修＞ 縮尺 A1:1/100 A3:1/200	設計日 R6/3/25 図面番号 A071

建具表No.４＜カバー工法改修＞　1/100

※ [　　] 撤去範囲を示す

符号	名称	数量
~~5 AW~~	ランマ引違イ付５連引違イアルミサッシ	
5 AW	ランマ引違イ付５連引違イアルミサッシ（カバー工法）	1

5 AW

姿図

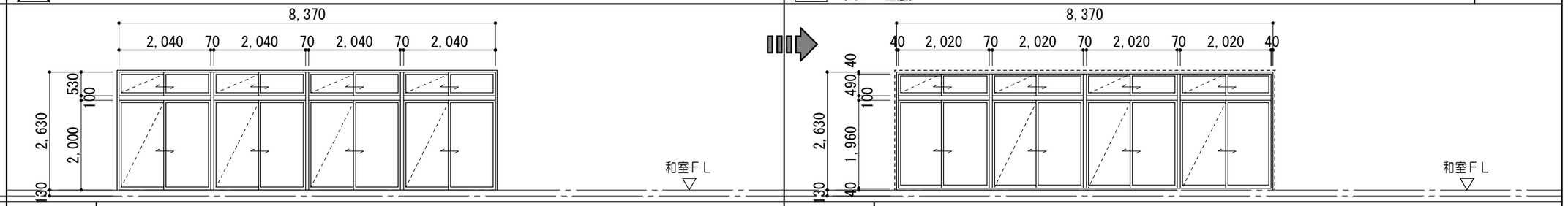

見込	１００	網入り透明ガラスァ６．８
仕上	Ｂ－２	
金物	水切、クレセント、ステンレス網戸、付属金物一式	
室名	１階：和室	

見込	７０	強化ガラスァ６
仕上	アルミ陽極酸化塗装皮膜（ＢＢ－１種）	
金物	水切、クレセント、網戸、付属金物一式	

符号	名称	数量
~~6 AW~~	両袖ＦＩＸ・アルミパネル付引違イアルミサッシ	
6 AW	両袖ＦＩＸ・アルミパネル付引違イアルミサッシ　（カバー工法）	1

6 AW

姿図

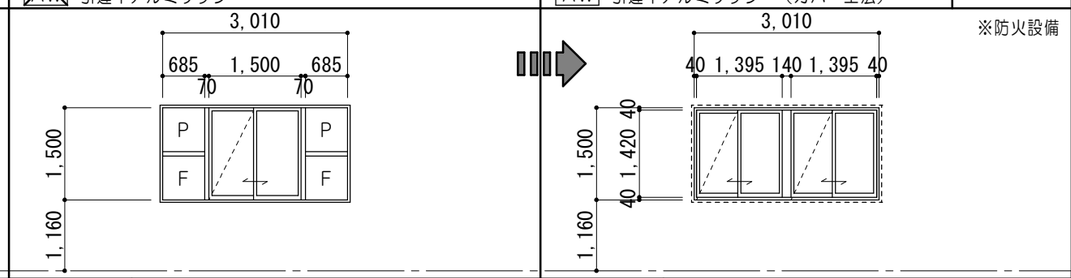

見込	７０	網入り型ガラスァ６．８ アルミパネル
仕上	Ｂ－２	
金物	水切、クレセント、ステンレス網戸、付属金物一式	
室名	１階：調理室	

見込	７０	網入り型ガラスァ６．８
仕上	アルミ陽極酸化塗装皮膜（ＢＢ－１種）	
金物	水切、クレセント、網戸、付属金物一式	

符号	名称	数量
~~7 AW~~	ランマ外倒シ付引違イアルミサッシ	
7 AW	ランマ外倒シ付引違イアルミサッシ（カバー工法）	1

7 AW

姿図

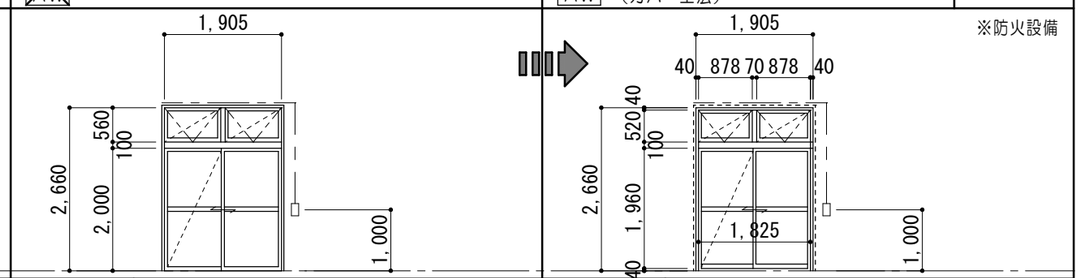

見込	７０	上段：網入り透明ガラスァ６．８ 下段：網入り型ガラスァ６．８
仕上	Ｂ－２	
金物	水切、クレセント、ステンレス網戸、操作用ポールチェーン、 オペレーター装置一式（隠蔽）、ステンレス下枠、付属金物一式	
室名	１階：調理室	

見込	７０	上段：網入り透明ガラスァ６．８ 下段：網入り型ガラスァ６．８
仕上	アルミ陽極酸化塗装皮膜（ＢＢ－１種）	
金物	水切、クレセント、網戸、オペレーター装置一式（隠蔽）、 付属金物一式	

符号	名称	数量
~~8 AW~~	ランマ外倒シ付３連引違イアルミサッシ	
8 AW	ランマ外倒シ付３連引違イアルミサッシ（カバー工法）	1

8 AW

姿図

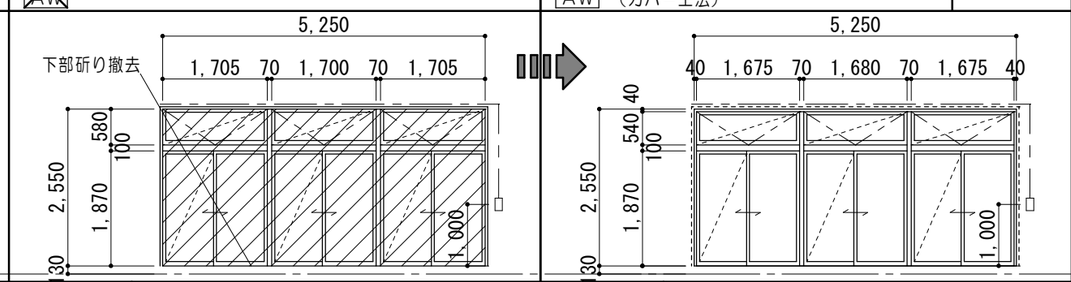

見込	１００	網入り透明ガラスァ６．８
仕上	Ｂ－２	
金物	水切、クレセント、ステンレス網戸、ステンレス下枠 オペレーター装置一式（隠蔽）、付属金物一式	
室名	２階：大会議室	

見込	７０	強化ガラスァ６
仕上	アルミ陽極酸化塗装皮膜（ＢＢ－１種）	
金物	水切、クレセント、網戸、オペレーター装置一式（隠蔽）、 付属金物一式	

特記事項

一級建築士事務所 三重県知事登録 第1-699号
株式会社 前野建築設計
管理建築士 一級建築士 第320204号 前野 将輝

代表設計者	設計担当	設計担当	設計担当	設計担当	法適合確認
一級建築士 第320204号 前野 将輝	一級建築士 第378328号 加藤 早妃	一級建築士 第360917号 前田 祐作	一級建築士 第307846号 三橋 五百子		

作図　検図

工事名称：北福崎公民館長寿命化改修工事
図面名称：建具表No.４＜カバー工法改修＞
縮尺：A1:1/100　A3:1/200
設計日：R6/3/25
図面番号：A072

建具表No.５＜カバー工法改修＞　1/100

※ 撤去範囲を示す

符号名称数量	~~9 AW~~ ランマ引違イ付５連引違イアルミサッシ	9 AW ランマ引違イ付５連引違イアルミサッシ（カバー工法） 1
姿図	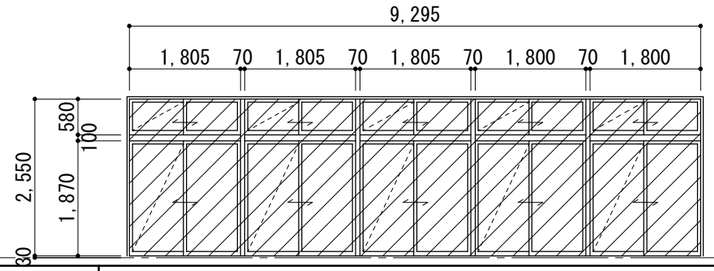	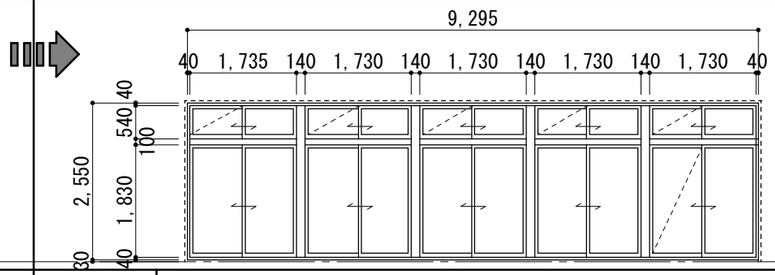 ※防火設備
見込　硝子	１００　網入り透明ガラスァ６．８	７０　網入り透明ガラスァ６．８
仕上	Ｂ－２	アルミ陽極酸化塗装皮膜（ＢＢ－１種）
金物	ステンレス水切、クレセント、ステンレス網戸、付属金物一式、ステンレス下枠	水切、クレセント、網戸、付属金物一式
室名	２階：大会議室	

符号名称数量	~~11 AW~~ ランマ外倒シ付ＦＩＸアルミサッシ	11 AW ランマ外倒シ付ＦＩＸアルミサッシ（カバー工法） 1	~~12 AW~~ ランマ外倒シ付ＦＩＸアルミサッシ	12 AW ランマ外倒シ付ＦＩＸアルミサッシ（カバー工法） 1
姿図			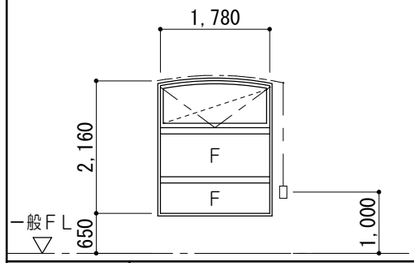	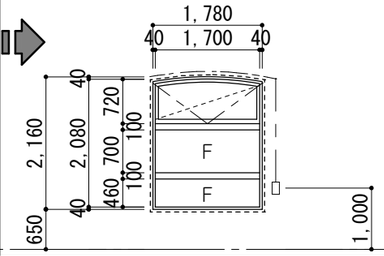
見込　硝子			１００　網入り透明ガラスァ６．８	７０　強化ガラスァ６
仕上			Ｂ－２	アルミ陽極酸化塗装皮膜（ＢＢ－１種）
金物			水切、ステンレス網戸、操作用ポールチェーン、手動オペレーター（露出）、付属金物一式	水切、網戸、操作用ポールチェーン、手動オペレーター（露出）、付属金物一式
室名			１階：階段室	
符号名称数量				
姿図	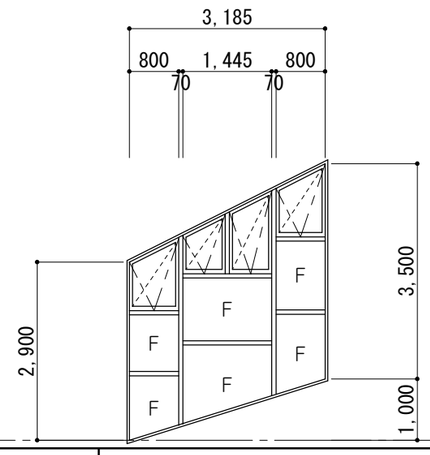	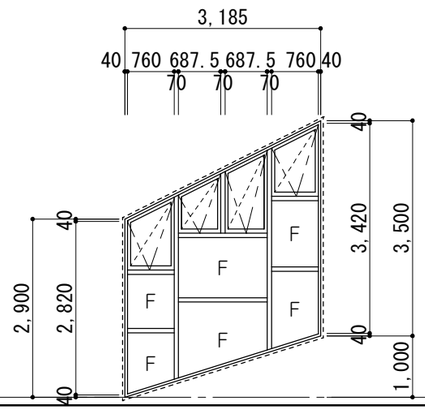		
見込　硝子	１００　フロートァ５	強化ガラスァ５		
仕上	Ｂ－２	アルミ陽極酸化塗装皮膜（ＢＢ－１種）		
金物	オペレーター装置一式（露出）（操作位置は１階）、付属金物一式	水切、クレセント、網戸、付属金物一式 オペレーター装置一式（露出）（操作位置は１階）、		
室名	２階：階段室			

特記事項

一級建築士事務所 三重県知事登録 第1-699号
株式会社 前野建築設計
管理建築士 一級建築士 第320204号 前野 将輝

代表設計者	設計担当	設計担当	設計担当	設計担当	法適合確認
一級建築士 第320204号 前野 将輝	一級建築士 第378328号 加藤 早妃	一級建築士 第360917号 前田 祐作	一級建築士 第307846号 三橋 五百子		

作図　検図

工事名称：北福崎公民館長寿命化改修工事
図面名称：建具表No.５＜カバー工法改修＞
縮尺：A1:1/100　A3:1/200
設計日：R6/3/25
図面番号：A073

建具表No.６＜鍵入替・建具調整＞　1/100

符号名称数量	1 WD 片開キ合板フラッシュ戸	1	4 WD 引違イ合板フラッシュ戸	1	5 WD 片引キ合板フラッシュ戸	1	6 WD 片開キ合板フラッシュ戸	1
姿図	【工事内容】 ・建具調整 ・鍵入替 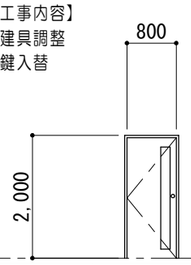		【工事内容】 ・建具調整 ・鍵入替 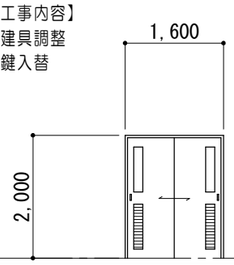		【工事内容】 ・建具調整 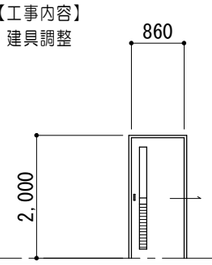		【工事内容】 ・建具調整 ・鍵入替 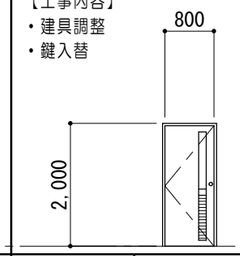	
見込　硝子	４０	型ァ４	４０	型ァ４	４０	型ァ４	４０	型ァ４
仕上	合板フラッシュ　メラミン化粧板		合板フラッシュ　メラミン化粧板		合板フラッシュ　メラミン化粧板		合板フラッシュ　メラミン化粧板	
金物	Ｐヒンジ、ＤＣ、戸当り、握玉付シリンダー錠 付属金物一式		ステンレス埋込Ｍレール、戸車、ステンレス彫刻引手 付属金物一式		ステンレス埋込Ｍレール、戸車、ステンレス彫刻引手 付属金物一式		Ｐヒンジ、ＤＣ、戸当り、握玉付空錠、ステンレス沓摺 付属金物一式	
室名	１階：放送室		１階：調理室		２階：湯沸室		２階：便所	

符号名称数量	7 WD 両開キ戸	1	8 WD 両開キ合板フラッシュ戸	1	9 WD 片開キ合板フラッシュ戸	1	
姿図	【工事内容】 ・建具調整 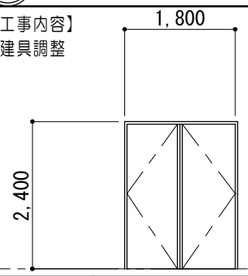		【工事内容】 ・建具調整 ・鍵入替 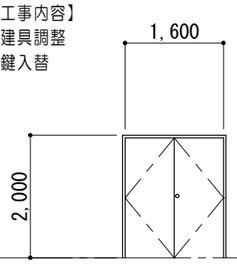		【工事内容】 ・建具調整 ・鍵入替 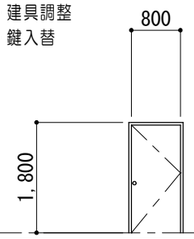		
見込　硝子	４０		４０		４０		
仕上	アガチス　ポリウレタン		合板フラッシュ　メラミン化粧板		合板フラッシュ　メラミン化粧板		
金物	オートヒンジ、フランス落シ、あおり止戸当り、ステンレス沓摺 把手（ユニオンＴ５９０）、付属金物一式		Ｐヒンジ、フランス落シ、握玉付空錠、あおり止戸当り ステンレス沓摺、付属金物一式		Ｐヒンジ、ＤＣ、戸当り、フランス落シ、握玉付シリンダー錠 ステンレス沓摺、付属金物一式		
室名	２階：大会議室		２階：大会議室倉庫		１階：階段下倉庫		

符号名称数量				
姿図	一般ＦＬ			
見込　硝子				
仕上				
金物				
室名				

特記事項	一級建築士事務所 三重県知事登録 第1-699号 株式会社 前野建築設計 管理建築士 一級建築士 第320204号 前野 将輝	代表設計者 一級建築士 第320204号 前野 将輝	設計担当 一級建築士 第378328号 加藤 早妃	設計担当 一級建築士 第360917号 前田 祐作	設計担当 一級建築士 第307846号 三橋 五百子	設計担当	法適合確認	作図 検図	工事名称 北福崎公民館長寿命化改修工事	設計日 R6/3/25
									図面名称 建具表No.６＜鍵入替・建具調整＞ 縮尺 A1:1/100 A3:1/200	図面番号 A074

建具表No.７＜既設建具改修＞　1/100

1F 引違イ襖戸(障子欄間付)　2

【工事内容】
・建具調整
・ふすま紙張替

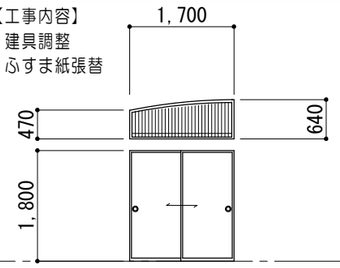

見込　硝子	２１	摺ガラス		
仕　上	改修前	枠：カシュー塗　既設のまま 新鳥の子張　撤去	改修後	ふすま紙張替（普及品）
金　物	引手、敷居スベリ			
室　名	１階：和室（１５帖）、和室（１８帖）			

2F 引違イ襖戸　1

【工事内容】
・建具調整
・ふすま紙張替

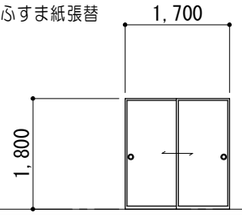

見込　硝子	２１			
仕　上	改修前	枠：カシュー塗　既設のまま 新鳥の子張（片面のみ）撤去	改修後	ふすま紙張替（普及品）
金　物	引手、敷居スベリ			
室　名	１階：和室（１８帖）			

3F 引違イ襖戸　2

【工事内容】
・建具調整
・ふすま紙張替

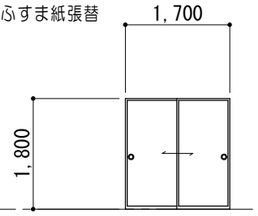

見込　硝子	２１			
仕　上	改修前	枠：カシュー塗　既設のまま 新鳥の子張（片面のみ）撤去	改修後	ふすま紙張替（普及品） （片面のみ）
金　物	引手、敷居スベリ			
室　名	１階：和室（押入）			

4F ６本引違イ襖戸　1

【工事内容】
・建具調整
・ふすま紙張替

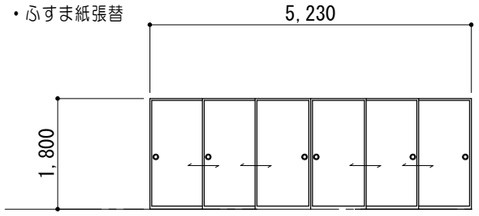

見込　硝子	２１			
仕　上	改修前	枠：カシュー塗　既設のまま 新鳥の子張　撤去	改修後	ふすま紙張替（普及品）
金　物	引手、敷居スベリ			
室　名	１階：和室（１５帖）、和室（１８帖）			

5F 両開キ収納襖戸　1

【工事内容】
・建具調整
・ふすま紙張替

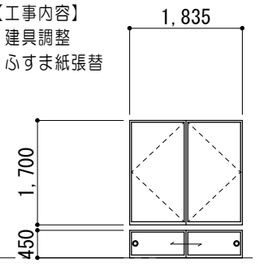

見込　硝子	２１			
仕　上	改修前	枠：カシュー塗　既設のまま 新鳥の子張　撤去	改修後	ふすま紙張替（普及品）
金　物	把手、引手、敷居スベリ、扉収納金物一式			
室　名	１階：和室（床脇押入）			

1S ６本引違イ障子　1

【工事内容】
・建具調整
・障子紙張替

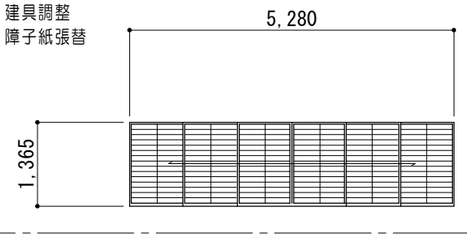

見込　硝子	３３			
仕　上	改修前	縁：米桧 既設のまま 和紙張　撤去	改修後	障子紙張替（一般品）
金　物	彫刻引手、敷居スベリ			
室　名	１階：和室（１５帖）			

2S ４本引違イ障子（引違イ欄間付）　1

【工事内容】
・建具調整
・障子紙張替

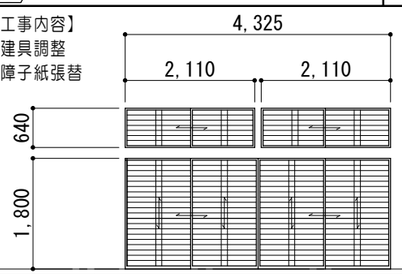

見込　硝子	３６	フロートァ３(摺上ゲ障子)		
仕　上	改修前	縁：米桧 既設のまま 和紙張　撤去	改修後	障子紙張替（一般品）
金　物	彫刻引手、敷居スベリ			
室　名	１階：和室（１５帖）			

3S ４本引違イ障子（引違イ欄間付）　1

【工事内容】
・建具調整
・障子紙張替

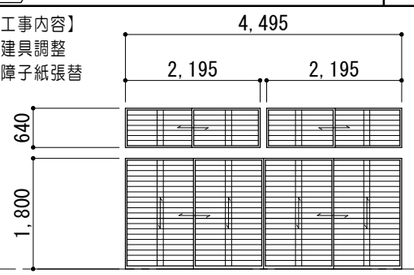

見込　硝子	３６	フロートァ３(摺上ゲ障子)		
仕　上	改修前	縁：米桧 既設のまま 和紙張　撤去	改修後	障子紙張替（一般品）
金　物	彫刻引手、敷居スベリ			
室　名	１階：和室（１８帖）			

4S ４本引違イ障子　1

【工事内容】
・建具調整
・障子紙張替

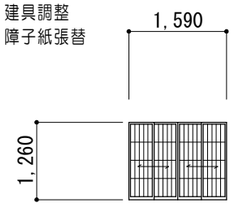

見込　硝子	３０			
仕　上	改修前	縁：米桧 既設のまま 和紙張　撤去	改修後	障子紙張替（一般品）
金　物	彫刻引手、敷居スベリ			
室　名	１階：和室（書院）			

特記事項

一級建築士事務所 三重県知事登録 第1-699号
株式会社 前野建築設計
管理建築士 一級建築士 第320204号 前野 将輝

代表設計者	設計担当	設計担当	設計担当	設計担当	法適合確認
一級建築士 第320204号 前野 将輝	一級建築士 第378328号 加藤 早妃	一級建築士 第360917号 前田 祐作	一級建築士 第307846号 三橋 五百子		

作図
検図

工事名称	北福崎公民館長寿命化改修工事
設計日	R6/3/25
図面名称	建具表No.７＜既設建具改修＞
縮尺	A1:1/100 A3:1/200
図面番号	A075

各部詳細図

1●/D ポストフォーム面台 1/10

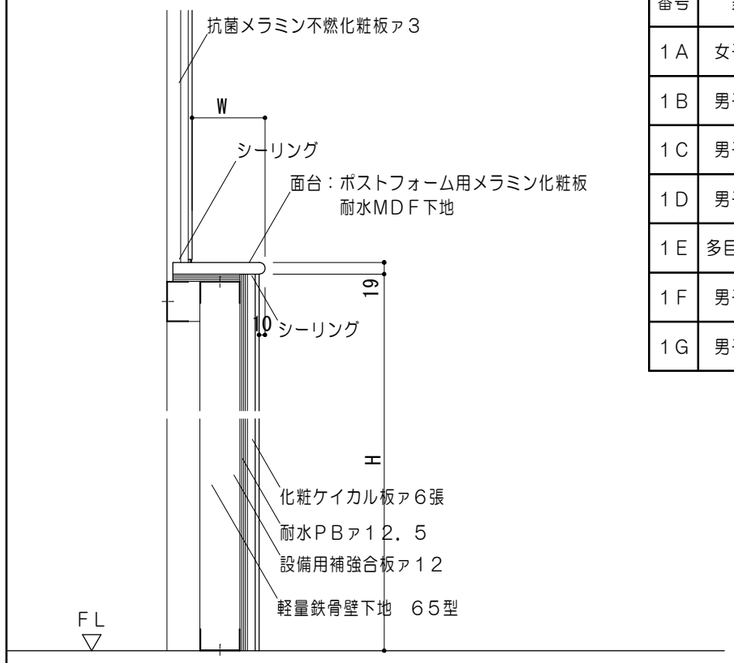

番号	室名	D	W	H	数	小口塞ぎ
1A	女子便所	120	1，400	1，000	1	片面
1B	男子便所	120	1，600	1，200	1	
1C	男子便所	120	773	1，200	1	
1D	男子便所	120	900	1，000	1	
1E	多目的WC	120	1，203	1，000	1	
1F	男子便所	100	1，288	1，000	1	
1G	男子便所	100	1，600	1，200	1	

2/D 汚垂タイル 1/5

※註記：汚垂タイルは防臭防汚大型陶板とすること。

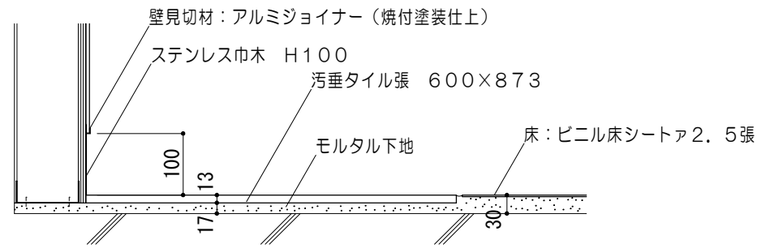

3/D 床仕上同材巻上巾木詳細図 1/10

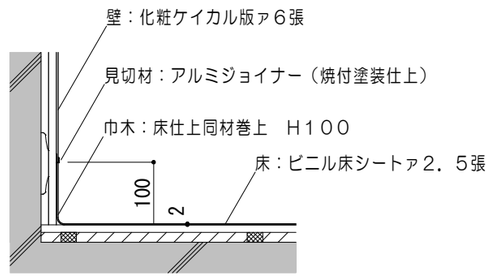

4/D ビニル巾木詳細図 1/10

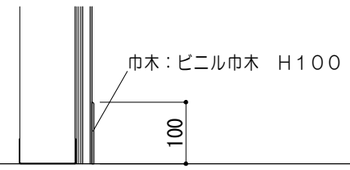

5/D サイン詳細図（平付） 1/10

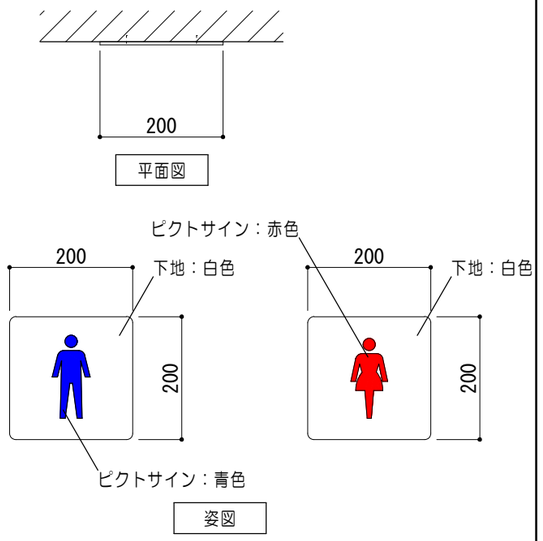

※基材：アクリル板ァ５
※表示：インクジェット印刷
※ＪＩＳ　Ｚ　８２１０に準拠すること

階	室名	か所
1	男子便所	1
	女子便所	1

6/D サイン詳細図（平付） 1/10

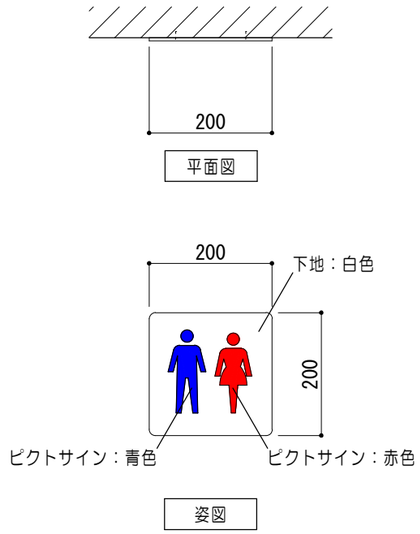

※基材：アクリル板ァ５
※表示：インクジェット印刷
※ＪＩＳ　Ｚ　８２１０に準拠すること

階	室名	か所
2	便所	1

7/D ピクトサイン（平付）詳細図 1/10

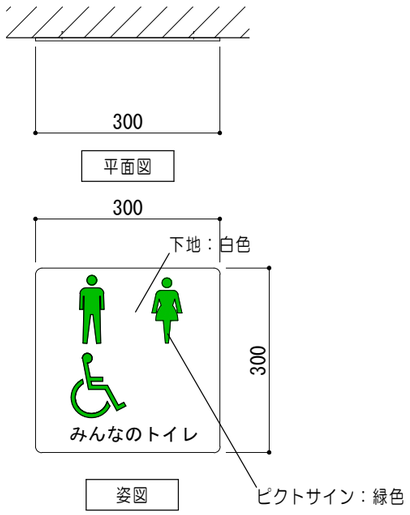

※基材：アクリル板ァ５
※表示：インクジェット印刷
※ＪＩＳ　Ｚ　８２１０に準拠すること

階	室名	か所
1	多目的WC	1

8/D サイン 1/10

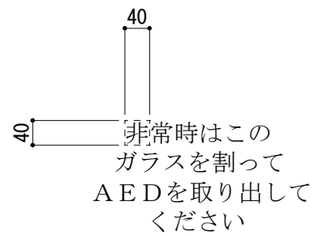

※ガラス面にカッティングシート張

室名	か所
玄関ドア	1

特記事項	

一級建築士事務所 三重県知事登録 第1-699号
株式会社 前野建築設計
管理建築士 一級建築士 第320204号 前野 将輝

代表設計者	設計担当	設計担当	設計担当	設計担当	法適合確認
一級建築士 第320204号 前野 将輝	一級建築士 第378328号 加藤 早妃	一級建築士 第360917号 前田 祐作	一級建築士 第307846号 三橋 五百子		

作図
検図

工事名称：北福崎公民館長寿命化改修工事
設計日：R6/3/25
図面名称：各部詳細図
縮尺：A1:1/5.2.5　A3:1/10.5
図面番号：A076

各部詳細図No.2

9/D 食器棚

1/30

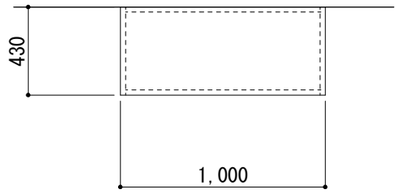

平面図

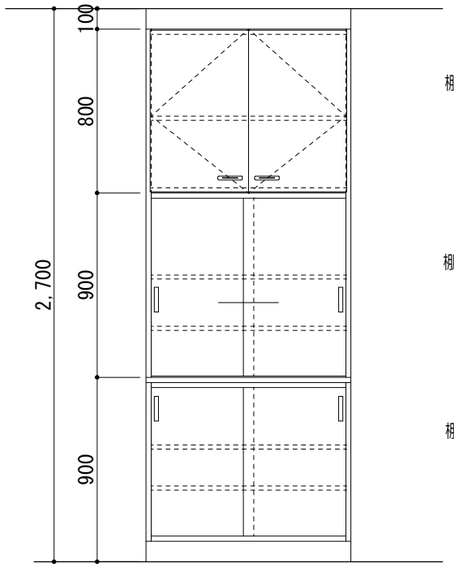

姿図

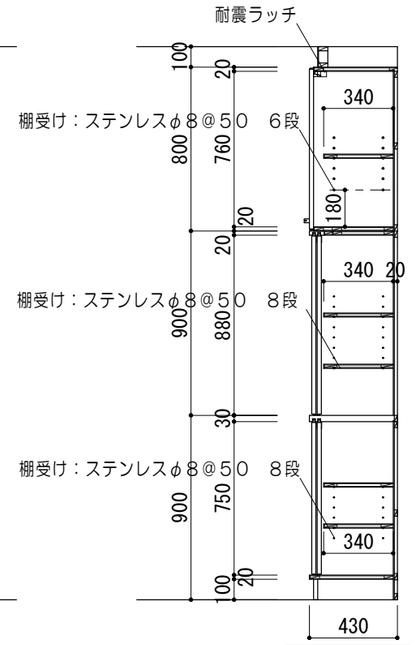

断面図

数		1ヶ所
仕様	本体	化粧メラミンフラッシュ　ァ20 エッジ：樹脂シート　ァ0．45
	扉 棚板	化粧メラミンフラッシュ　ァ20
	裏板	ポリエステル樹脂合板ァ4　片面フラッシュ
	巾木	化粧メラミン片面フラッシュ　ァ20
	天板	化粧メラミンフラッシュ　ァ30
	引手	抗菌性樹脂成型品

10/D 下足入

1/30

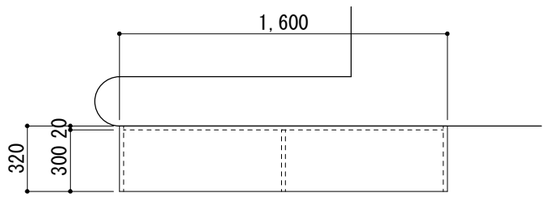

平面図

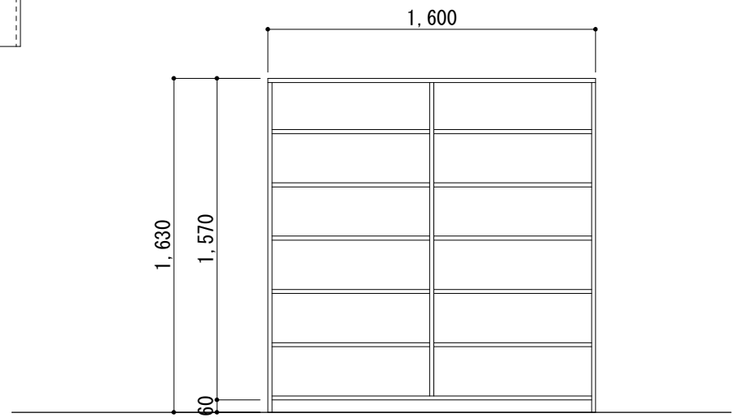

立面図

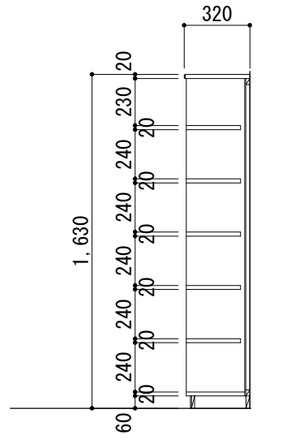

断面図

数		1ヶ所
仕様	天板	化粧メラミンフラッシュ　ァ20 セフティーエッジ　ァ3
	本体	化粧メラミンフラッシュ　ァ20
	棚板	化粧メラミンフラッシュ　ァ20
	裏板	ポリエステル樹脂合板ァ4　片面フラッシュ
	巾木	化粧メラミン片面フラッシュ　ァ20

特記事項	一級建築士事務所 三重県知事登録 第1-699号 株式会社 前野建築設計 管理建築士　一級建築士　第320204号　前野 将輝	代表設計者 一級建築士 第320204号 前野 将輝	設計担当 一級建築士 第378328号 加藤 早妃	設計担当 一級建築士 第360917号 前田 祐作	設計担当 一級建築士 第307846号 三橋 五百子	設計担当	法適合確認	作図 検図	工事名称 北福崎公民館長寿命化改修工事 図面名称 各部詳細図No.2	縮尺 A1:1/15 A3:1/30	設計日 R6/3/25 図面番号 A077

改修前

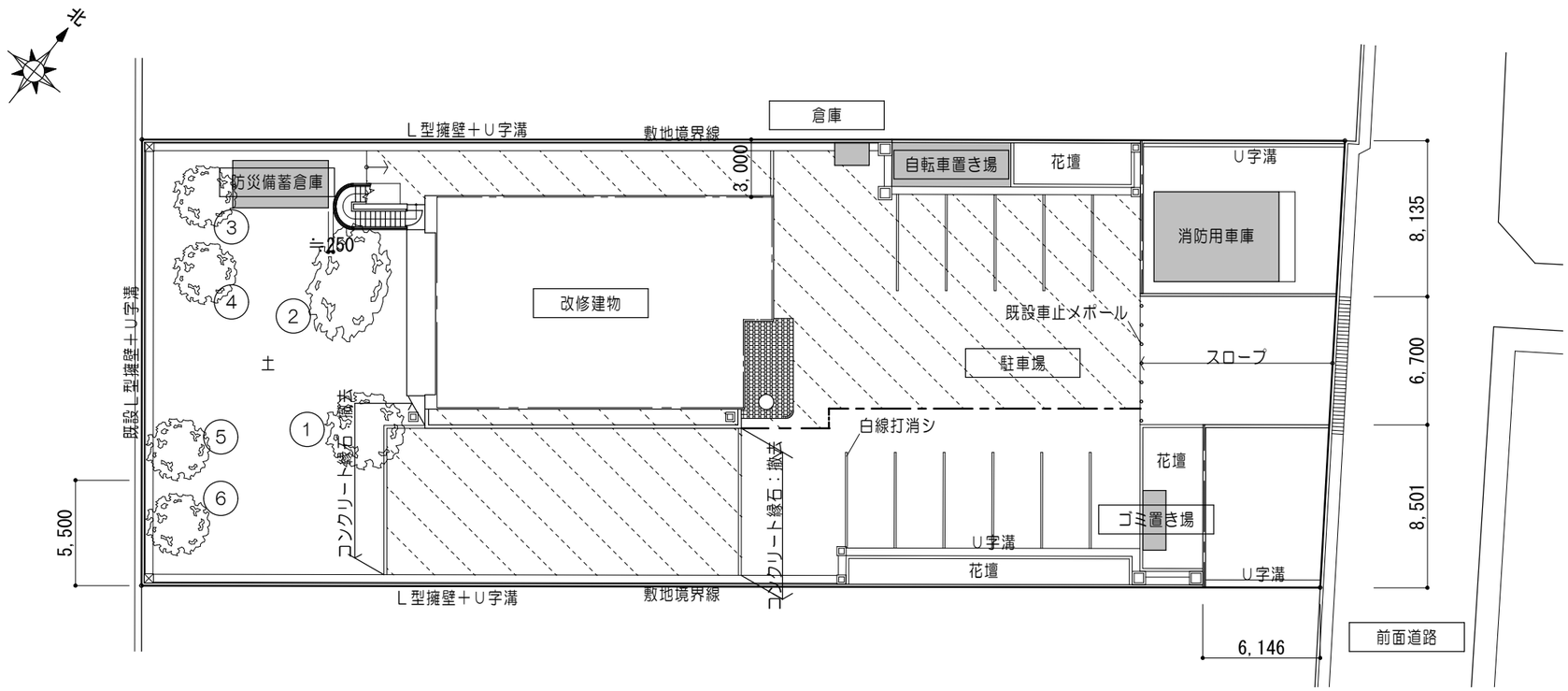

撤去樹木サイズ表（mm）
＜参考＞

記号	直径	高さ
①	C230	6，000
②	C240	6，000
③	C320	5，000
④	C200	4，000
⑤	C230	2，600
⑥	C180	4，500

凡例（工事内容）	
	アスファルト舗装撤去
― － ―	アスファルトカッター切

改修後

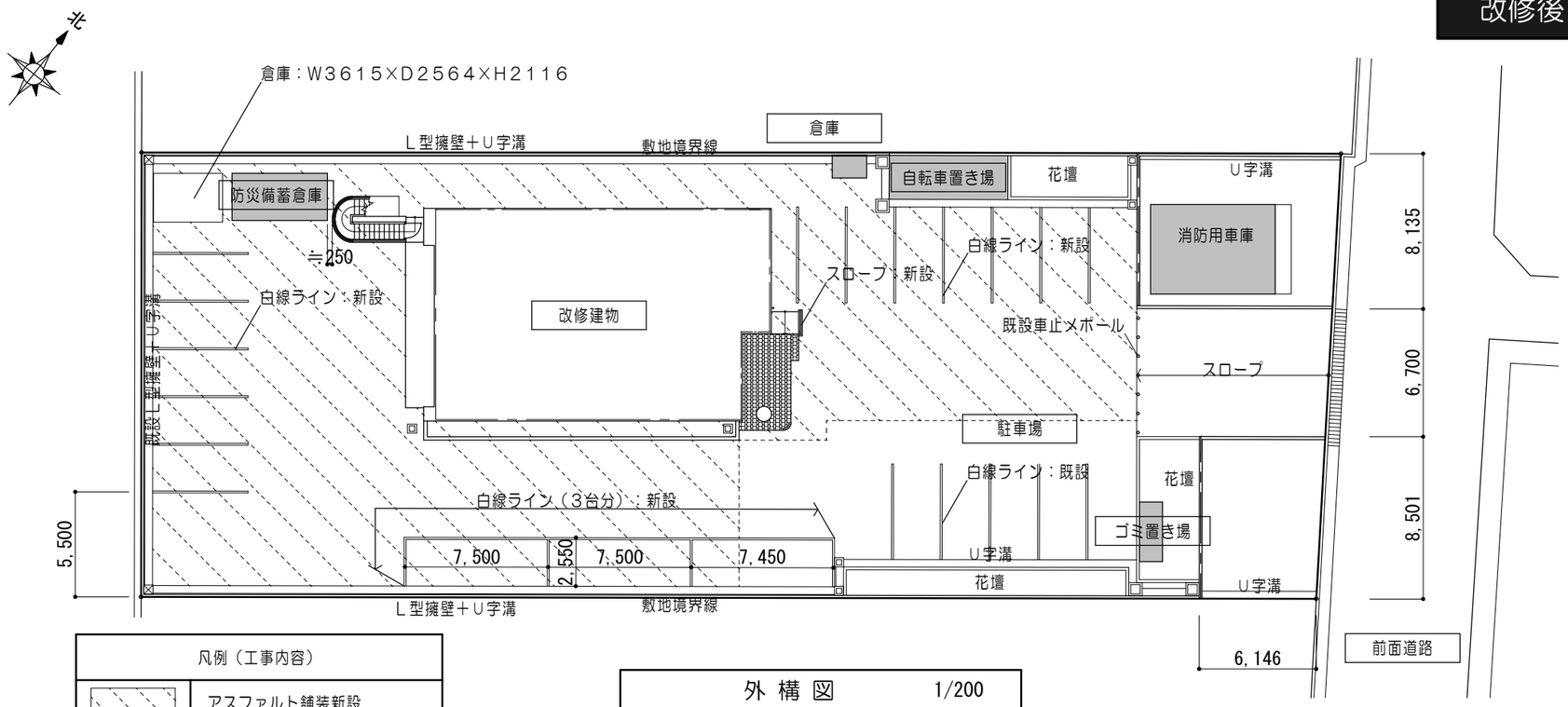

凡例（工事内容）	
	アスファルト舗装新設

外構図　1/200

スロープ詳細図　1/40

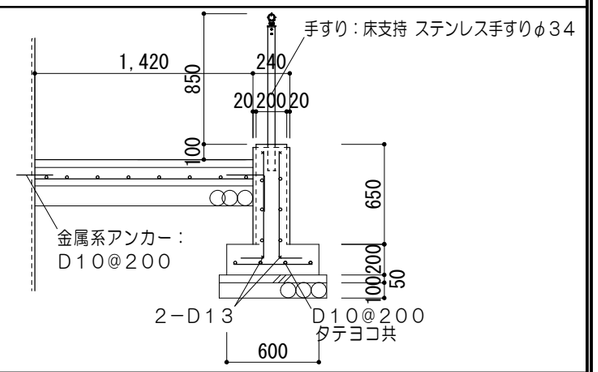

アスファルト舗装詳細図　1/20

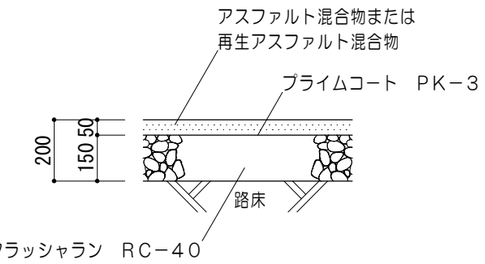

特記事項	一級建築士事務所 三重県知事登録 第1-699号 株式会社 前野建築設計 管理建築士 一級建築士 第320204号 前野 将輝	代表設計者 一級建築士 第320204号 前野 将輝	設計担当 一級建築士 第378328号 加藤 早妃	設計担当 一級建築士 第360917号 前田 祐作	設計担当 一級建築士 第307846号 三橋 五百子	設計担当	法適合確認	作図 / 検図	工事名称 北福崎公民館長寿命化改修工事	設計日 R6/3/25
									図面名称 外構図 / 縮尺 A1:1/100 A3:1/200	図面番号 A078

参考図

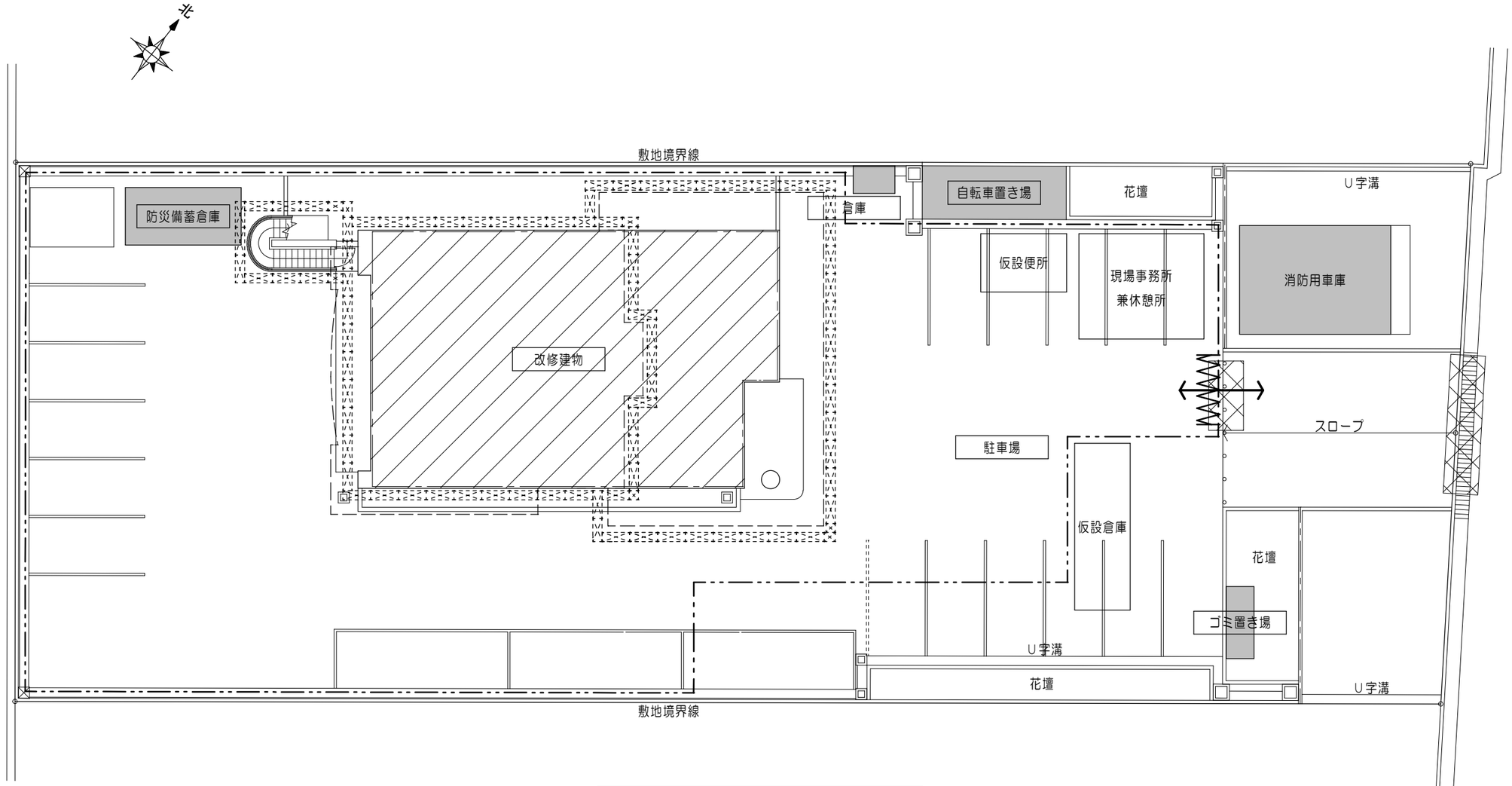

配 置 図　　1/200

仮 設 凡 例	
WWWW	クロスゲート　W3，000
ー - - ー	仮囲い　ガードフェンス H1，800
	足場：枠組本足場　建地W600（手すり先行方式） 養生シート（防炎Ⅰ類）
	交通誘導員配置（大型車両搬出入時） 資材搬出入による工事車両の通行が多い時
←→	工事用動線
	仮設鉄板敷ァ22

・仮設物の位置等詳細は監督員と協議の上決定すること。
・本仮設参考図に記載された仮設備等は発注側の積算上の考え方を示したものであって、施工条件として指定したものではないので、施工者の責任のもとに十分検討の上施工すること。
・クレーン設置時期・位置は、監督員と事前に協議を行い、必要に応じてガードマン、バリケード区画を設置すること。
・工事車両の進入・作業員の駐車スペースは監督員と協議の上決定すること。
・大型工事車両進入時（仮設材搬出入時、撤去材搬出時、資材事搬入時等）は交通誘導員を配置すること。
・電柱・電話線（外部配線）等は現況を維持した上で、必要に応じて養生を行い、仮設足場を設置すること。
・必要に応じてバリケード区画を行うこと。
・必要に応じて適切な地盤面養生を行い、工事完了後は仮設スペースの現状復旧を行うこと。
・必要に応じてポーチ部分、バルコニー部分は脚立足場を設けること。
・仮設倉庫（５坪程度）は改修建物内の物品を保管することを目的とし、工事期間中に工事範囲外から物品の出し入れができるようにすること。
※音が発生する工事は、監督員に随時報告を行い、調整すること。

特記事項	一級建築士事務所 三重県知事登録 第1-699号 株式会社 前野建築設計 管理建築士 一級建築士 第320204号 前野 将輝	代表設計者 一級建築士 第320204号 前野 将輝	設計担当 一級建築士 第378328号 加藤 早妃	設計担当 一級建築士 第360917号 前田 祐作	設計担当 一級建築士 第307846号 三橋 五百子	設計担当	法適合確認	作図 検図	工事名称 北福崎公民館長寿命化改修工事	設計日 R6/3/25
									図面名称 仮設計画図（参考図）	縮尺 A1:1/100 A3:1/200	図面番号 A079