

Kawagoe

広  
報

# かわごえ

川越町公式



5月といえばこいのぼり。豊田一色の水路には  
きれいな水が流れ、錦鯉が悠然と泳いでいます。

CONTENTS

防災気象情報があたらしくなります  
川越町クリーンデー

2026.  
May  
629号

5

(令和8年4月1日現在)

総人口…15,854人(+2) 男…8,161人(+1) 女…7,693人(+1) 世帯数…7,681世帯(+40) ( )内は前月比

# 川越町職員募集のお知らせ

令和8年10月1日採用

職種	採用予定人員	年齢及び資格要件
一般事務 【社会人経験者】	若干名	<ul style="list-style-type: none"> <li>学校教育法に基づく大学、短期大学、高等専門学校、専修学校専門課程若しくは高等学校以上を卒業した方または高等学校卒業程度の学力を有する方</li> <li>昭和61年4月2日以降に生まれた方</li> </ul>
技術職員 (土木) 【社会人経験者】	若干名	

## 全職種共通 資格要件

- (1) 地方公務員法第16条に定める欠格条項に該当しない方
- (2) 採用後に、川越町またはその近郊に居住できる方
- (3) 外国籍の方は、永住者または特別永住者の在留資格を有する方

町ホームページ



## 第1次試験

〈日時〉6月21日(日) 9時20分～  
〈場所〉川越町役場 2階大会議室

## 受付期間

5月1日(金)～5月29日(金)  
QRコードまたはホームページ掲載の応募フォームから申し込み  
※5月29日(金) 23時59分受付完了分まで有効  
詳しくはホームページに掲載の募集要項をご確認ください。

申込フォーム



## 問合せ先

総務課 TEL366・7113

# 令和8年度 三重県内市町職員 合同就職セミナー

事前申込  
不要

参加無料

日時 **5月15日(金)**  
第1部10:00～ 第2部13:30～

場所 三重県庁講堂 (津市広明町13番地)

対象 県内市町への就職を希望する方  
県内市町の仕事に興味がある方

参加市町 **県内全29市町**

- ※第1部と第2部で参加市町は異なります。
- ※参加市町は変更となる場合があります。最新情報は県HPよりご確認ください。
- ※川越町は第2部(13:30～15:30)に出展します。

- ・服装は自由です。軽装でお越しいただいても構いません。
- ・本セミナーは採用活動ではありません。
- ・本セミナーへの参加の有無が、採用試験の可否に影響することはありません。

問合せ先 三重県地域連携・交通部 市町財政課 行政班  
TEL059・224・2171

令和8年5月29日から

# 防災気象情報が新しくなります

- ・防災気象情報(河川氾濫、大雨、土砂災害、高潮)を5段階の警戒レベルにあわせて発表します。
- ・対象災害ごとの情報として整理するとともに、レベル4相当の情報として危険警報を新設します。
- ・情報名称そのものにレベルの数字を付けて発表します。(例:レベル4大雨危険警報等)

新しい防災気象情報の 情報体系とその名称	河川氾濫	大雨	土砂災害	高潮
	1級河川などの 大河川の氾濫	低地の浸水や 大河川以外の氾濫	急傾斜地のがけ崩れ や土石流	海水面上昇や波の 打上げによる浸水
<b>警戒レベル 5相当</b>	<b>レベル5 氾濫特別警報</b>	<b>レベル5 大雨特別警報</b>	<b>レベル5 土砂災害特別警報</b>	<b>レベル5 高潮特別警報</b>
— — — — — 〈警戒レベル4までに危険な場所から かならず避難!〉 — — — — —				
<b>警戒レベル 4相当</b>	<b>レベル4 氾濫危険警報</b>	<b>レベル4 大雨危険警報</b>	<b>レベル4 土砂災害危険警報</b>	<b>レベル4 高潮危険警報</b>
<b>警戒レベル 3相当</b>	<b>レベル3 氾濫警報</b>	<b>レベル3 大雨警報</b>	<b>レベル3 土砂災害警報</b>	<b>レベル3 高潮警報</b>
<b>警戒レベル 2</b>	<b>レベル2 氾濫注意報</b>	<b>レベル2 大雨注意報</b>	<b>レベル2 土砂災害注意報</b>	<b>レベル2 高潮注意報</b>
<b>警戒レベル 1</b>	<b>早期注意情報</b>			

※川越町には「河川氾濫」及び「土砂災害」に関する防災気象情報は発表されません。

	(警戒レベルごとの) 住民がとるべき行動
警戒レベル 5相当	命の危険 直ちに安全確保
警戒レベル 4相当	危険な場所から全員避難
警戒レベル 3相当	避難に時間を要する人は早めに避難、避難の準備など
警戒レベル 2	避難行動を確認(避難場所や避難ルート、避難のタイミングなど)
警戒レベル 1	災害への心構えを高める

従来の「洪水警報」「洪水注意報」は廃止され、今後河川氾濫として発表されるのは、氾濫による社会的影響が大きい1級河川が対象となります。川越町を流れる朝明川と員弁川は大河川以外の河川になるので、大雨に関する情報に位置付けられて発表されます。

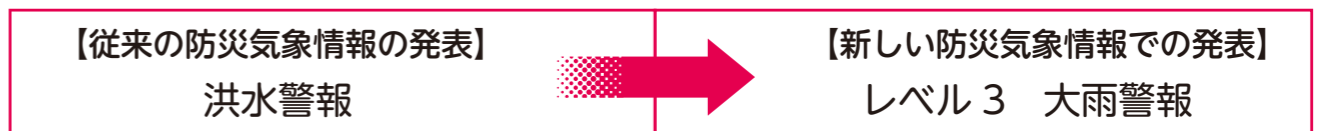

※朝明川・員弁川の下流域で洪水の危険度が高まった場合、川越町には「レベル〇大雨〇〇」と発表されます。

問合せ先 防災安全課 TEL366・7120

## 障害のある方に対する令和8年度 軽自動車税の減免申請

身体障害等のある方が所有し、使用する軽自動車で、一定の要件に該当する場合に軽自動車税を減免する制度を設けています。要件に該当する方は、申請により身体障害等のある方1名につき、1台の軽自動車に限り減免できます。

※軽自動車の所有者及び使用者が身体障害等のある方の本人名義の必要があります。ただし、18歳未満の場合、「療育手帳」または「精神障害者保健福祉手帳」を交付されている方は、保護者等の名義であっても減免となることがあります。

**三重県が実施する普通自動車税の減免制度との併用はできません。**

**申請期限** 令和8年6月1日(月)  
※納期限を過ぎた場合は減免の申請はできません。  
※口座振替を利用されている方は5月18日(月)までに  
お願いします。

**申請方法** 下記①～④を提出  
①減免申請書(申請書は税務課で配布)  
②身体障害者手帳等(原本)  
③運転免許証(マイナ免許証可)  
④車検証



**身体障害等のある方とは?**  
町内在住の「身体障害者手帳」「戦傷病者手帳」「療育手帳」「精神障害者保健福祉手帳」を交付されている減免の対象となる等級に該当する方。  
※減免となる障害等級については障害名や運転者(本人または家族・介護者)により異なりますので、事前にお問い合わせください。

※マイナ免許証の場合は、運転免許情報が確認できる資料の提出をお願いします。  
※令和7年度に減免申請された方については、令和8年度軽自動車税納税通知書に同封された継続用の申請書で申請してください。新たに申請する場合(軽自動車を替えた場合を含む)の申請書は税務課窓口で配布、またはホームページからダウンロードできます。  
詳しくはお問い合わせください。

申請書ダウンロードページ



申請・問合せ先 税務課 TEL366・7114

### あいあいセンター 図書室カレンダー

開館時間  
午前9時～午後5時  
TEL 364・2500

5月						
日	月	火	水	木	金	土
					1	2
3	4	5	6	7	8	9
10	11	12	13	14	15	16
17	18	19	20	21	22	23
24	25	26	27	28	29	30
31						

は図書室の休館日です。  
最新情報はこちらから！  
あいあいセンター図書室HP



**図書室  
だより**  
新生活の悩みに効く本  
「五月病」という言葉もあるくらい、5月は進学、就職、引っ越しなどの新しい環境に慣れてくる半面、ストレスや悩みが表面化してくる時期でもあります。  
今月はそんな悩みやストレス解消に役立つ本を特集しています。

**お悩み相談**  
そんなこともアラナナ  
ヨシタケシンスケ/著  
「会社でいちいち傷つかない」  
中島美鈴/著  
「休養学」  
片野秀樹/著  
「12歳から始める気にしない技術」  
堀田秀吾/著  
「伝え上手になりたい」  
小川奈緒/著  
「令和版新社会人が本当に知っていたビジネスマナー大全」  
増田美子/監修

**新着図書**  
「憤怒の人」 杉山響子/著  
「最後の皇帝と謎解きを」 犬丸幸平/著  
「分水」 今野敏/著  
「初雪」 柴田よしき/著  
「カフエーの帰り道」 嶋津輝/著  
「晴れの日の木馬たち」 原田マハ/著  
「じゃあ、これは殺人ってことだ」 東川篤哉/著  
「百年の時効」 伏尾美紀/著  
「ヤモリさんとご褒美」 群ようこ/著  
「おまあ推理帖」 諸田玲子/著



## ワンコインコンサート

「ランチタイム」に「1時間」「500円」で楽しむカジュアル・コンサート  
三重県文化会館で好評を博している「ワンコインコンサート」がいよいよあいあいホールで初開催！  
気軽に、身近に、**プロ演奏家による質の高い生演奏と楽しいトーク**をお楽しみください

### クロマチックハーモニカ 山下 伶

第34回F.I.H.JAPANハーモニカ・コンテストで総合グランプリ受賞、見事日本一に輝いた実力者で、2026年7月にデビュー10周年を控え、ますます活躍の場を広げることが期待されています。  
時に激しく切なく響くクロマチックハーモニカ特有のサウダージな日本一に輝いた音色をどうぞお楽しみください！



(ピアノ演奏：鈴木孝彦)

**【予定曲目】**※変更になる場合があります  
久石譲：映画『魔女の宅急便』より「海に見える街」、 ピアソラ：リベルタンゴ  
ヘンリー・マンシーニ：映画音楽「ひまわり」他

**日時** 6月17日(水)

11時30分開演(10時45分開場 12時30分終演予定)

**場所** あいあいホール

**入場料** 全席自由 500円 チケットレス

※前売券の販売はございません。公演当日に直接会場にて入場料(現金のみ対応可)をお支払いください。ご来場の際はなるべくお釣りのないよう500円をご用意いただくようご協力をお願いします。

※未就学児のご入場はご遠慮ください。  
○駐車場に限りがありますので、お車は乗り合わせのうえご来場ください。

**問合せ先** あいあいセンター TEL364・2500  
企画/制作：三重県文化会館【指定管理者：(公財)三重県文化振興事業団】



## 4月から 着床前胚染色体異数性検査(PGT-A)を含む 特定不妊治療費の助成を拡充しました！

PGT-Aを含む特定不妊治療を実施する場合に、治療費負担を軽減するための助成を行います。

**助成対象** 令和8年4月1日以降に治療を終了した方で以下のすべてに該当する方

- ①婚姻の届出をしている、または事実婚の夫婦であることが確認できること
- ②夫婦の一方または双方が川越町内に住所を有していること
- ③当該特定不妊治療の開始日において、妻の年齢が35歳以上、43歳未満であること
- ④保険適用の体外受精等2回以上不成功、または、流産を2回以上経験した方  
ただし、夫婦のいずれかに染色体構造異常(均衡型染色体転座など)が確認されている場合を除く。詳しくは、町ホームページでご確認ください。



**問合せ先** 健康推進課 TEL365・1399

特定不妊治療費(PGT-A)助成事業



## 新しい仲間との出会い 入学式

4月8日(水)

川越中学校



春のやわらかな日差しとともに、今年も新たな仲間を迎える季節がやってきました。

町内の小・中学校の入学式では、新入生のみなさんが希望と期待を胸に、学び舎の門をくぐりました。

校長先生や来賓の方々からの温かい祝辞、在校生による歓迎の言葉がおくられました。

川越南小学校



川越北小学校

## 5月12日は民生委員・児童委員の日

民生委員・児童委員は、住民のみなさんからの相談に応じ、時には助言や、福祉サービスの情報提供を行う地域の身近な相談相手です。高齢者福祉、障害者福祉、児童福祉、母子・父子福祉など福祉に関すること全般について、町や社会福祉協議会などと連携しながら、社会福祉の増進のために活動しています。お気軽にご相談ください。

**問合せ先** 川越町社会福祉協議会 Tel.365・0024  
福祉課 Tel.366・7116

## 6月1日は人権擁護委員の日

### 6月1日(月)「特設人権相談」を開設します

人権擁護委員法が施行された6月1日を「人権擁護委員の日」と定め、人権思想の普及・高揚に努めています。町内には、法務大臣が委嘱した人権擁護委員の方が活動されています。

人権擁護委員は、みなさんの人権が侵害されたときに、その相談を受け対応します。差別やいじめ、職場でのハラスメントなどでお悩みの方は、人権擁護委員へご相談ください。相談は無料で秘密は守られます。

#### 令和8年度人権相談日

**特設人権相談** 6月1日(月) 午後1時30分～4時 ※受付終了午後3時30分  
**人権相談** 9月25日(金) 12月4日(金) 3月26日(金)  
**場所** いずれもいきいきセンター2階生活相談室  
**時間** 午後1時30分～午後4時 (受付終了時刻午後3時30分)  
**問合せ先** 福祉課 Tel.366・7116

## 第27回 川越町クリーンデーを実施します！

「不法投棄・ポイ捨てされたごみ」を町内から無くすことを目的としています。みなさんのご協力をお願いします。なお、家庭ごみや事業系ごみは対象になりません。

**日時** 5月17日(日) 午前8時～

**場所** 町内全域  
※集合・実施場所は、各地区で決められた場所です

### 私たちのまちを美しくするための実践行動

1. 心ないごみの不法投棄を一掃するため、クリーン活動を行う。
2. 徹底的に分別して、より多く資源化する。
3. 再び捨てられない環境にする。

クリーンデー中止の連絡は、ごみ分別アプリ「さんあ〜る」等で配信します



### ごみ分別アプリ「さんあ〜る」

お手持ちのスマートフォンなどを利用して、ごみの分別方法や収集日などを調べることができます。



さんあ〜る (Android)



さんあ〜る (iPhone)

**問合せ先** 生活環境課 Tel.366・7163

## 年間約40,000kgを回収 「生ごみの堆肥化」でごみ減量！

各集積場で一般ごみ収集日に「生ごみの拠点回収」を行い、堆肥化しています。川越町は三重県内で「生ごみを含む生活系ごみの1人1日あたりの排出量」が少ない市町第1位を継続しています(環境省「一般廃棄物処理実態調査結果」より)。一般ごみの約35%を占める生ごみの分別は、ごみ減量のカギです。引き続き適切な分別にご協力をお願いします。

### 出す前に・・・チェック

- 堆肥化に不向きなものは入れないでください。
- 紙くずやビニール袋は入れないでください。
- 草花、枝木は入れないでください。
- 「種堆肥」はスコップ1杯程度の量にしてください。

**XNG** 硬いもの(種、骨、貝殻、甲羅など)  
繊維質なもの(筍、とうもろこしの皮)

### 堆肥配布までのながれ

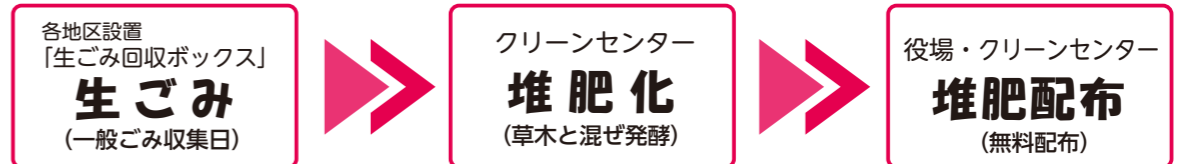

堆肥の配付	配付数	配付日時
役場	1人2袋まで	月曜日(祝日の場合は翌日)の午後2時～午後4時30分 無くなり次第終了、残った場合は翌日以降午前9時～午後4時30分* ※7月から午前9時から午前11時30分に変更
クリーンセンター	1世帯1袋まで	平日午前9時から正午、午後1時から午後4時まで

**問合せ先** 生活環境課 Tel.366・7163

# 子どものひろば ~5月の行事予定~

## 川越町つばめ児童館

**卓球デイ** 対象：小・中・高校生  
毎週土曜日 午前の部 9時15分～11時45分  
午後の部 13時15分～16時45分  
※いずれも時間内で15分交替  
※都合により中止にする場合あり

**紙芝居** だれでも参加できます  
9日土 10時～

**カブラの日** 対象：年長児親子以上  
13日水 14時30分～16時30分  
おやこであそぼ『ぶくぶくアニマルをつくろう!』  
対象：年少児～年長児とその弟妹と保護者  
19日水 14時45分～15時20分  
定員8組 日 7日水～

**つばめday!『プラバンでモビールを作ろう!』** 対象：小学生  
20日水 15時30分～16時45分  
定員10名 日 8日水～

**包括的性教育の世界へようこそ!①**  
～新・性教育バウンダリーって?～ だれでも参加できます  
21日木 10時30分～11時

☆6月行事  
16日水 おやこであそぼ、17日木 つばめday!  
18日金 包括的性教育の世界へようこそ!②  
20日土 木の実と貝殻のフォトフレーム作り

休館日 日曜日、祝日  
☎ 川越町つばめ児童館 Tel.361・5636

## 川越町子育て支援センター つばめ児童館内

\*対象:未就園児とその保護者\*

**ベビーマッサージ** 対象：首がすわってから6か月頃  
7日水 10時30分～11時  
※予約制/電話予約可 日 受付中

**親子ふれあい広場** 10時～11時30分  
11日水 北福崎公民館、18日水 南福崎公民館

**ハーフバースデー撮影会** 対象：6か月になったお子さん  
12日水 10時～11時 ※予約制 日 受付中

**絵本の読み聞かせ**  
13日水 10時30分～11時

**子育て行事 社協交流会『種まき』** 対象：未就園児の親子  
14日木 10時～11時 ※予約制 日 受付中

**にこにこ広場『はみがき工作』** 対象：1歳半頃～  
15日金 10時30分～11時 予約制 日 1日金～

**5月生まれさんお誕生日手形とります!!** 対象：未就園児  
《お誕生日会ではありません》  
15日金、28日水 9時30分～11時30分  
※予約制 日 随時受付

**身体測定**  
27日水 10時～11時30分 ※当日9時30分～11時受付  
持ち物：母子手帳、バスタオル

**わいわい広場『さわってあそぼう』** 対象：6か月～1歳半頃  
28日木 10時30分～11時 予約制 日 14日水～

☎ 川越町子育て支援センター(つばめ児童館内)  
Tel.366・0800(月曜日～金曜日 9時～15時)

## 川越町おひさま児童館

**おたのしみ工作～カラフルプレスレットを作ろう!～**  
対象：幼児・小学生  
～7日水まで 9時30分～11時30分、13時30分～16時  
申込みは必要ありません。工作キットをお渡しします。  
※数に限りがあります。無くなり次第終了。

**おはなしの時間～絵本の読み聞かせ～** だれでも参加できます  
毎週月曜日 11時15分～  
※25日水はウクレレ歌あそび

**紙芝居** だれでも参加できます  
9日土 10時45分～

**グラウンドゴルフ** 対象：小学生  
13日水 15時20分～ 定員10名程度 日 当日15時～

**いっしょにあそぼう!**  
～はじめのいっしょはっぴーコミュニケーション～  
対象：0歳から未就園児の親子  
21日木 10時30分～11時45分

**支援センター活動日** 対象：0歳から未就園児の親子  
おひさま広場(川越町子育て支援センター)  
26日水 10時30分～11時45分  
ほかほか(ひばりこども園子育て支援センタースマイリー)  
19日水 10時30分～11時45分

☆6月行事  
3日水 グラウンドゴルフ  
18日水 いっしょにあそぼう!

休館日 日曜日、祝日  
☎ 川越町おひさま児童館 Tel.361・1070



## ひばりこども園 子育て支援センタースマイリー

\*対象:0歳から就学前まで\*

**出前保育** 10時～11時30分  
14日水 高松公民館、21日水 南福崎公民館

**たまひよクラブ**  
15日金 10時～11時30分

<お知らせ>  
★平日の9時30分から15時30分まで園庭開放を行っています。  
★予約制の行事の予約は、平日13時～16時です。  
予約される方は保育所まで記入しに来て頂くか電話でお願いします。予約は自分のお子さんの分のみとなります。

☎ ひばりこども園  
子育て支援センタースマイリー Tel.365・3625

種別	一般ごみ	再生ごみ	埋立ごみ	粗大ごみ
曜日	原則として 火・金曜日	原則として 水曜日	原則として 木曜日	指定日
5月	1・8・12 15・19・22 26・29	B群 13 C群 27 A群 27 C群 27	7・14 21・28	11 亀崎・亀須 当新田 25 南福崎
6月	2・5・9 12・16・19 23・26・30	B群 10 C群 24 A群 24 C群 24	4・11 18・25	1 豊田一色 ・北福崎 8 高松・上吉 29 豊田

## ごみ収集日程表

※再生ごみの分類  
■A群…新聞紙、折込チラシ  
■B群…雑誌、紙類  
■C群…ビン類、カン類、ペットボトル、  
金物類、布類、ダンボール、  
牛乳パック、スプレー缶類

ごみ出しルールを守ろう!



## 東海・北陸ブロック里親研究大会 三重大会開催

東海・北陸の里親や関係機関が一堂に会し、里親養育や支援のあり方について学び・交流する大会です。里親制度に関心のある方、子ども・子育て支援に関わる方など、幅広いみなさんの参加をお待ちしています。

日時 6月21日(日) 9時45分～15時45分  
会場 柿安シティホール(桑名市中央町3丁目20)  
参加費 4,000円(学生1,000円)

### 内容 基調講演

「ForからWithへ」～ともに育つ里親養育のこれから～  
(講師：大阪公立大学教授 伊藤嘉余子氏)

### 分科会

- ・これからの里親像・里親ショートステイの活用
- ・家族になろうね 特別養子縁組で子どもを迎えて
- ・私たち里親の元で育ちました・発達に気になる子どもたち
- ・ライフストーリーワーク・子どもの出自を知る大切さ
- ・子どもの声を聴くアドボカシーの取り組み

申込・問合せ先 一般社団法人 三重県里親会 <https://miesato.com/> をご確認ください。

主催 一般社団法人三重県里親会、東海・北陸ブロック里親連絡協議会、  
公益財団法人 全国里親会

## 保育所に遊びに来てね! 6月から園庭開放が始まります

対象 未就園児とその保護者  
6月2日(火) 10時～11時30分  
中部保育所から始まります。

問合せ先 中部保育所 Tel.365・1396  
南部保育所 Tel.365・1571  
北部保育所 Tel.365・1502

帽子・お茶を忘れずに♪

かわいい日程は  
「広報かわごえ6月号」で  
お知らせします

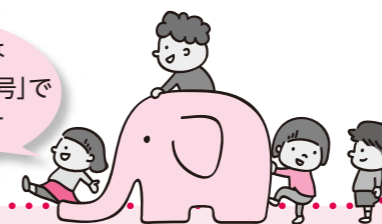

## 川越幼稚園 令和8・9年度 園庭開放一時休止のお知らせ

令和10年のこども園開園に向けて、  
令和8・9年度は園舎の改築を行います。  
そのため、安全確保の観点から改築期間  
中は園庭開放を一時休止させていただきます。

再開については、広報等でお知らせ  
します。

問合せ先 川越幼稚園 Tel.365・5851

保 健

親 子

すくすく相談

※歯科相談・歯っぴーキッズは要予約  
13日(木)、20日(木) 両日とも9:30~11:30  
20日(木)は歯科相談あり  
歯っぴーキッズ(歯に関するお話)  
10:30~11:00開催(先着7組)

3歳6か月児健診

※要予約

21日(木) 受付:13:10~14:25  
対象:R 4.10.1~12.25出生児

離乳食教室 前半(3~6か月児)

※要予約

27日(木) 受付:9:30~  
対象:R 7.11.1~R 8.2.28出生児  
[申]13日(木)~20日(木)  
いずれもいきいきセンター2階

申込・問合せ先 健康推進課 TEL365・1399

教 室

かわごえパワーステーション

※要予約

12日(木)、26日(木) 両日とも2部制で開催  
①9:40~10:40 ②10:50~11:50  
※足腰が弱ったと感じる方  
いきいきセンター2階

申込・問合せ先 健康推進課 TEL365・1399

診療所  
休診日

5月



日	月	火	水	木	金	土
					1	2
3	4	5	6	7	8	9
10	11	12	13	14	15	16
17	18	19	20	21	22	23
24	25	26	27	28	29	30

■は休診日 ■は午後休診

※学会参加等により、別途休診日を設ける場合があります。  
電話、ホームページでご確認ください。  
※電話は、かけ間違いのないようお願いいたします。  
※翌月の休診日はホームページに掲載しています。

川越診療所 TEL365・0776

相 談

心配ごと相談

13日(木) 14:00~16:00  
いきいきセンター1階相談室

法律・心配ごと相談

27日(木) 14:00~16:00  
いきいきセンター2階生活相談室

問合せ先 社会福祉協議会 TEL365・0024

特設人権相談

6月1日(木) 13:30~16:00  
※受付終了15:30  
いきいきセンター2階生活相談室

問合せ先 福祉課 TEL366・7116

ボランティア相談

毎週火曜日 10:00~12:00  
毎週木曜日 14:00~16:00  
※ボランティア活動のこと、地域活動のこと  
相談できます。  
※上記以外の日時をご希望の場合はご相談ください

ボランティア活動拠点施設ささえあい

問合せ先 ボランティアセンター(社会福祉協議会)  
TEL361・0035

福祉課での相談

障害をお持ちの方やそのご家族の方の生活上の困りごとの相談に応じ、福祉制度の情報提供やサービス利用援助等、社会参加と自立に向けた支援を行います。

障害者就業支援相談 ※要予約

7日(木)、6月3日(木) 9:00~16:00

知的障害(児)者福祉相談 ※要予約

13日(木)、6月10日(木) 9:00~16:00

こころの相談(精神保健福祉相談) ※要予約

20日(木) 9:00~16:00

場所:役場2階相談室

予約・問合せ先 福祉課 TEL366・7116  
※相談日の5日前までに予約が必要です。

桑名保健所

精神保健福祉相談 ※要予約  
20日(木) 13:30~15:30  
場所:いなべ市役所(北勢病院)  
※精神科専門医師による面接相談。事前に保健師が面談を行います。

予約・問合せ先 桑名保健所地域保健課 TEL0594・24・3620

北勢地域若者サポートステーション

出張相談in川越 ※無料・要予約  
13日(木) 10:00~12:00  
場所:役場2階相談室2C  
※若者で無業状態にある方の就労に対する様々な相談をお受けします。

予約・問合せ先 北勢地域若者サポートステーション  
TEL359・7280

行事・催し・その他

川越町スポーツ推進委員協議会  
第3回川越町ロゲイニング大会

10日(木) 受付9:00~9:15 中央公民館

川越町スポーツ推進委員協議会

三重県モルック協会 共催

川越町民モルック大会

16日(木) 受付9:30~ 町民運動広場

問合せ先 生涯学習課 TEL366・7140

かわごえ日本語交流サロン

10日(木) 10:00~  
ボランティア活動拠点施設ささえあい

問合せ先 社会福祉協議会 TEL365・0024

マイナンバーカード申請・交付の日曜窓口

10日(木)、24日(木)  
両日とも 9:00~13:00

町民保険課

※申請に必要な書類は、お問い合わせください。

※希望者には、職員が写真撮影(無料)からオンライン申請までサポートします。(事前予約された方を優先させていただきます。当日受付の方は待ち時間が発生する場合があります。)

問合せ先 町民保険課 TEL366・7115

川越町行政番組

情報満載!  
かわごえ

町内ケーブルテレビで放送中! 10分番組

放送予定番組 テレビ広報、町の話(ニュース)ほか【1日と16日更新】

放送時間 ①7:30 ②8:30 ③12:30  
④17:30 ⑤18:30 ⑥22:30

「子ども110番の家」看板設置にご協力ください!

「子ども110番の家」とは、子どもたちが登下校時などに不審者による声かけや、身の危険を感じた際、「子ども110番」の看板設置の家に逃げ込み、身の安全を図ることを目的とするものです。

地域の子どもたちを温かく見守っていただけのご家庭や事業所がございましたら、看板設置にご協力をお願いします。



看板申込・交換  
QRコード

川越町青少年育成町民会議 事務局 生涯学習課 TEL366・7140

経済センサス  
活動調査  
総務省と経済産業省は、令和8年6月1日現在で、「令和8年経済センサス」活動調査を実施します。全国のすべての事業所及び企業が対象になります。  
皆様の調査へのご理解・ご回答をよろしくお願いいたします。